



PRECIOS OFICIALES | FERIA DE GANADOS DE MEDELLÍN

MAR. 30 AL 03 DE ABR DEL 2026

BOLETÍN
13

CATEGORÍAS	N° Animales	\$ Máximo	\$ Mínimo	Promedio Po.
BOVINO MACHOS				
Machos Cebados Kg en pie	2.215	12.300	9.400	11.412
Machos de Levante 1 año	29	2.280.000	1.550.000	1.927.586
Machos de Levante 1 1/2 años	15	2.750.000	2.750.000	2.750.000
Machos para Ceba 2 años	20	2.450.000	2.450.000	2.450.000
Machos para Ceba 2 1/2 años	0	0	0	0
Machos (Destete)	15	1.600.000	1.600.000	1.600.000
BOVINO HEMBRA				
Hembras Cebadas Kg. pie	1.095	10.550	7.500	9.341
Hembras de Levante 1 año	30	1.600.000	1.350.000	1.466.667
Hembras de Levante 1 1/2 año	45	1.600.000	1.550.000	1.583.333
Hembras de Cría 2 años	0	0	0	0
Hembras de Cría 2 1/2 años	187	3.303.300	2.686.200	3.123.000
Vacas con cria (Ataos)	21	3.849.655	2.491.855	3.348.000
Vacas de Leche	4	7.000.000	6.500.000	6.750.000
Revoltura	28	3.800.000	1.700.000	2.575.000
Bovino Industrial kg en pie	133	7.400	4.500	5.753
PORCINOS				
Cerdos Cebados kg en pie	666	7.000	6.000	6.368
Cerdas Descarte kg en pie	309	3.400	2.800	3.054
Verracos Descarte kg en pie	7	2.600	2.500	2.514
EQUINOS				
Caballar Silla	25	3.500.000	2.200.000	2.800.000
Mular Silla	17	5.000.000	3.500.000	4.000.000
Para Abastos	42	1.500.000	1.300.000	1.400.000

PLANTA DE BENEFICIO

INGRESO DE FINCA	No. Animales	Total Sacrificio
Bovinos	1.955	4.040
Porcinos	12.615	12.615

TOTAL SEMOVIENTES INGRESADOS A CENTRAL GANADERA 19.664

TOTAL INGRESOS CENTRAL GANADERA S.A.

RESUMEN	ENTRADA		
TOTAL REUNION ACTUAL	19.664	Machos Kg. Promedio	447
TOTAL REUNION ANTERIOR	25.475	Machos para Otras Plazas	820
DIFERENCIA	-5.812	Hembras Kg Promedio	398
		Hembras para Otras Plazas	405

VARIACIÓN FERIA	Volumen %		Precios %	
Bovino Macho	1,7	Incremento	-1,6	Decremento
Bovino Hembra	-5,6	Decremento	-8,2	Decremento
Porcino Cebado	-6,5	Decremento	0,8	Incremento

SUBASTA COMERCIAL N°14 DEL 31 DE MARZO DE 2026

CATEGORÍAS	NÚMERO ANIMALES	KILAJE PROMEDIO	PRECIO PROMEDIO		VALOR PROMEDIO	\$ PROME. POR KILAJE
			MÁXIMO	MÍNIMO		
Machos de Levante 1 año	78	143	15.385	7.130	1.324.872	9.265
Machos de Levante 1½ año	29	214	10.732	6.914	1.924.138	8.991
Machos de ceba de 2 años	23	305	10.154	6.100	2.552.481	8.369
Toros	2	570	10.304	9.800	5.730.300	10.053
Caballares	6		2.400.000	1.500.000		
Hembras de Levante 1 año	110	135	21.472	6.233	1.361.909	10.088
Hembras de Levante 1.½ año	101	249	23.333	6.000	2.110.722	8.477
Hembras de Vientre	187	363	17.513	5.700	3.122.749	8.603
Vaca Horra	4	476	10.643	7.669	4.352.650	9.144
Vacas Paridas	21	365	10.547	6.827	3.347.619	9.172
Mulares	3		2.200.000	900.000		
Asnales	1		500.000	500.000		
Revoltura	13	140	10.820	8.210	1.279.231	9.137

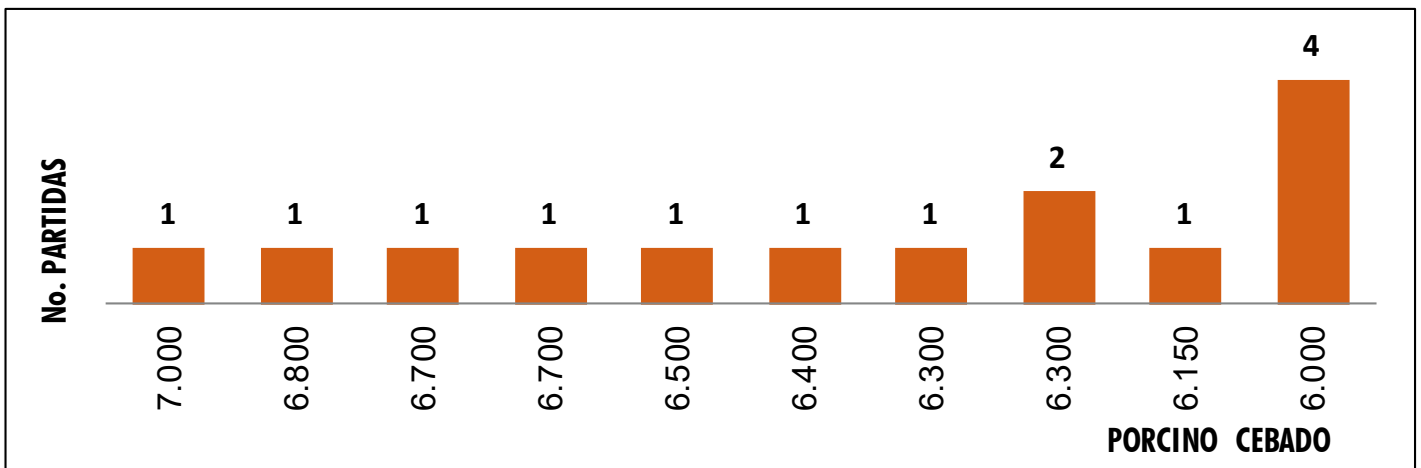
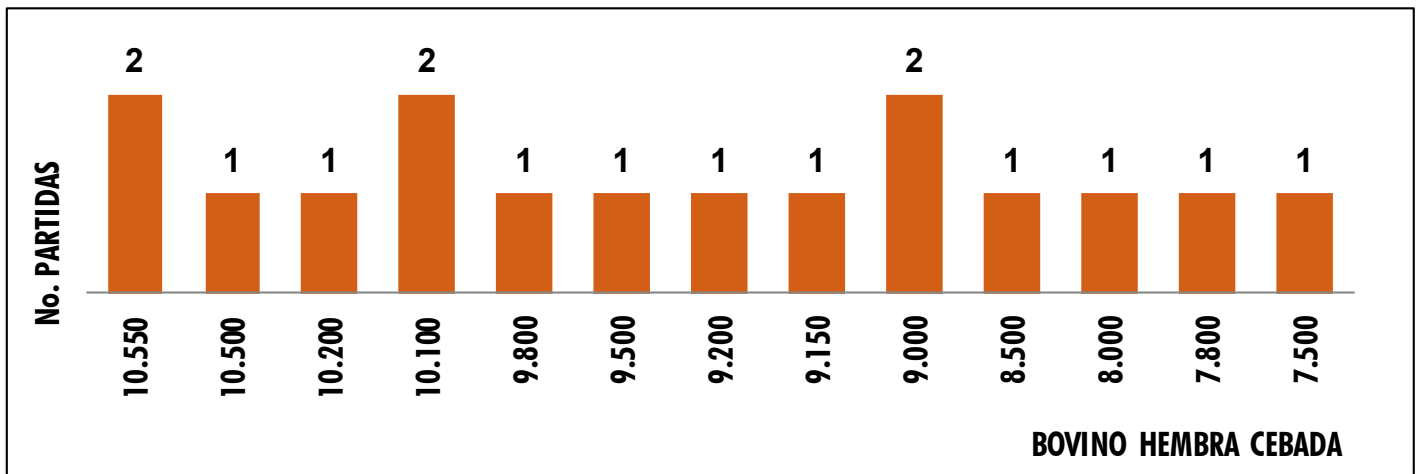
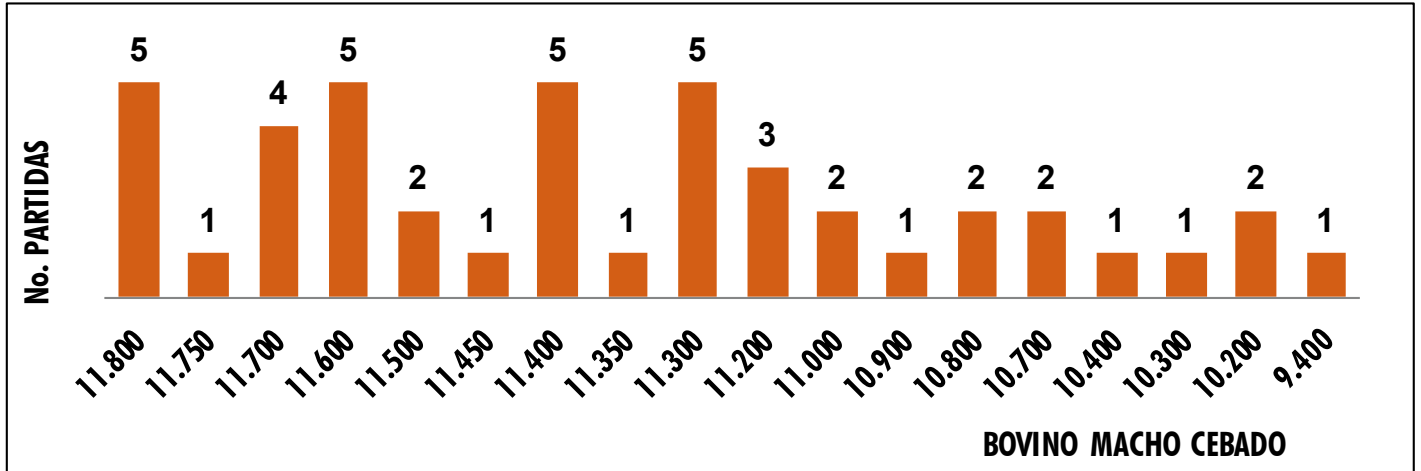



CENTRAL GANADERA S.A.

ABRIL 2026



DOM	LUN	MAR	MIÉR	JUE	VIE	SÁB
			1	2	3	4
5	6	7	8	9	10	11
12	13	14	15	16	17	18
19	20	21	22	23	24	25
26	27	28	29	30		

● SUB. TRADICIONAL
 ● SUB. ESPECIAL MULARES
 ● SUB. ENTERRADORA
 ● WEBINAR

@CENTRALGANADERA | MÁS INFORMACIÓN: 313 615 6882 - 322 370 5010



CENTRAL
GANADERA S.A.

7 De Abril

01:00 P. M.



Subasta Tradicional Feria de Ganados de Medellín

(Sector Subasta Cra 64C #104-2)

Inscripciones: 313 615 6882 - 322 370 5010

@CENTRALGANADERA | WWW.CENTRALGANADERA.COM



CENTRAL
GANADERA S.A.

SUBASTA ESPECIAL MULARES y Asnales

Abril
15

1:00 P.M.



Feria de
GANADOS
de Medellín

Sector Subasta Cra 64C #104-2



SOLO
MULAS
Antioquia



ASMULARES
ASOCIACIÓN COLOMBIANA DE CRIADORES
DE ASNALES Y MULARES

Instagram, Facebook, YouTube icons | @CENTRALGANADERA | WWW.CENTRALGANADERA.COM



SUBASTAS
ESPECIALES
2026



**SUBASTA
TRADICIONAL**

**MARTES
6 DE ENERO**
(TODOS LOS MARTES DE CADA SEMANA)



**SUBASTA
Gyr y Razas
LECHERAS**

MIÉRCOLES
FEB. 18 | JUL. 8 | SEP. 16



**SUBASTA
Equina**

MIÉRCOLES
MAY. 27 | JUL. 29 | DIC. 16



**SUBASTA
Mularés y
ASNALES**

MIÉRCOLES
ABR. 15 | OCT. 21



**SUBASTA
Razas
LECHERAS**

MIÉRCOLES
MAY. 13 | NOV. 25

**2^{DA} GRAN
SUBASTA**
CABALLOS GRULLO CALUMBIANO



**SUBASTA
Equina**

VIERNES
ABR. 10
LA ENTERRADORA