



PRECIOS OFICIALES | FERIA DE GANADOS DE MEDELLÍN

MAR. 23 AL 27 DEL 2026

BOLETÍN
12

CATEGORÍAS	Nº Animales	\$ Máximo	\$ Mínimo	Promedio Po.
BOVINO MACHOS				
Machos Cebados Kg en pie	2.177	12.400	10.000	11.596
Machos de Levante 1 año	155	2.320.000	1.600.000	1.922.581
Machos de Levante 1 1/2 años	40	2.900.000	2.900.000	2.900.000
Machos para Ceba 2 años	36	3.280.000	3.280.000	3.280.000
Machos para Ceba 2 1/2 años	36	3.650.000	3.650.000	3.650.000
Machos (Destete)	78	1.800.000	1.800.000	1.800.000
BOVINO HEMBRA				
Hembras Cebadas Kg. pie	1.160	11.000	9.200	10.175
Hembras de Levante 1 año	141	1.600.000	1.200.000	1.365.957
Hembras de Levante 1 1/2 año	202	1.900.000	1.500.000	1.620.297
Hembras de Cría 2 años	41	2000000	1800000	1921951,22
Hembras de Cría 2 1/2 años	0	0	0	0
Vacas con cria (Ataos)	15	3.784.571	2.597.000	2.817.000
Vacas de Leche	8	6.500.000	5.700.000	6.233.333
Revoltura	27	3.000.000	1.500.000	2.233.333
Bovino Industrial kg en pie	115	7.700	4.500	5.933
PORCINOS				
Cerdos Cebados kg en pie	712	6.800	6.000	6.320
Cerdas Descarte kg en pie	239	3.300	2.800	3.056
Verracos Descarte kg en pie	4	2.600	2.500	2.525
EQUINOS				
Caballar Silla	31	5.000.000	3.000.000	3.750.000
Mular Silla	21	5.100.000	3.000.000	4.366.667
Para Abastos	52	1.500.000	1.500.000	1.500.000

PLANTA DE BENEFICIO

INGRESO DE FINCA	No. Animales	Total Sacrificio
Bovinos	2.684	4.119
Porcinos	15.225	15.225

TOTAL SEMOVIENTES INGRESADOS A CENTRAL GANADERA 23.663



PRECIOS OFICIALES | FERIA DE GANADOS DE MEDELLÍN

MAR. 23 AL 27 DEL 2026

BOLETÍN
12

TOTAL INGRESOS CENTRAL GANADERA S.A.

RESUMEN	ENTRADA		
TOTAL REUNION ACTUAL	23.663	Machos Kg. Promedio	451
TOTAL REUNION ANTERIOR	25.475	Machos para Otras Plazas	1.241
DIFERENCIA	-1.812	Hembras Kg Promedio	400
		Hembras para Otras Plazas	661

VARIACIÓN FERIA	Volumen %		Precios %	
Bovino Macho	8,1	Incremento	0,2	Incremento
Bovino Hembra	21,0	Incremento	-1,0	Decremento
Porcino Cebado	-20,3	Decremento	-3,3	Decremento

SUBASTA COMERCIAL N°13 DEL 24 DE MARZO DE 2026

CATEGORÍAS	NÚMERO ANIMALES	KILAJE PROMEDIO	PRECIO PROMEDIO		VALOR PROMEDIO	\$ PROME. POR KILAJE
			MÁXIMO	MÍNIMO		
Machos de Levante 1 año	118	152	27.586	7.042	1.378.136	9.067
Machos de Levante 1½ año	91	228	20.370	7.106	2.077.387	9.111
Machos de ceba de 2 años	74	323	10.370	6.349	2.860.866	8.857
Toros	5	536	10.100	8.836	5.256.600	9.807
Asnales	2		1.900.000	1.100.000		
Hembras de Levante 1 año	149	142	43.617	6.138	1.316.980	9.275
Hembras de Levante 1.½ año	67	221	15.812	6.125	1.846.269	8.354
Hembras de Vientre	235	342	16.929	5.733	2.739.664	8.011
Vaca Horra	13	484	13.696	7.100	4.502.977	9.304
Vacas Paridas	15	371	10.201	5.869	2.816.667	7.592
Mulares	2		1.800.000	600.000		
Revoltura	11	164	11.369	5.929	1.420.909	8.664

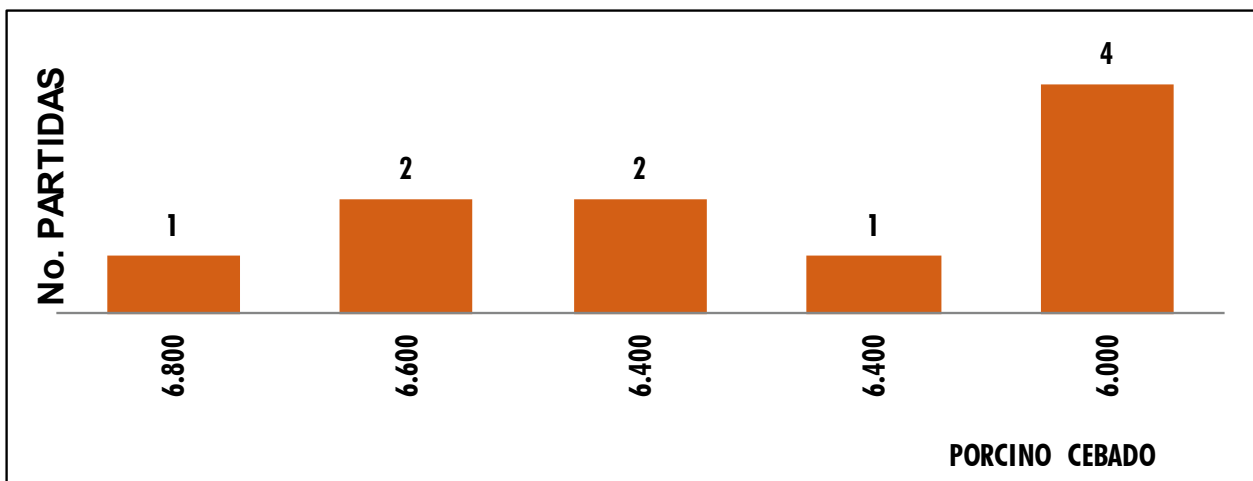
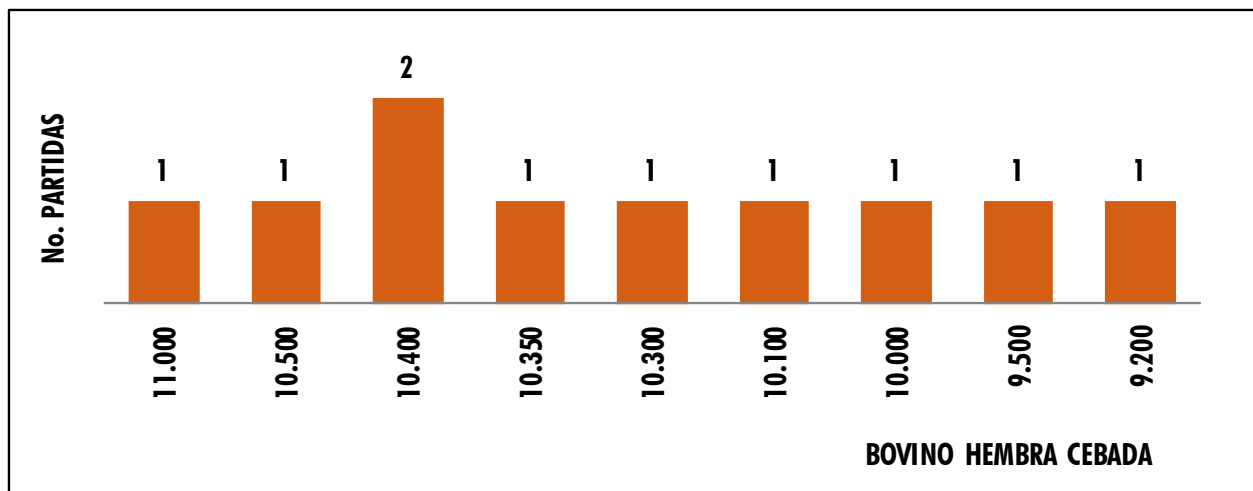
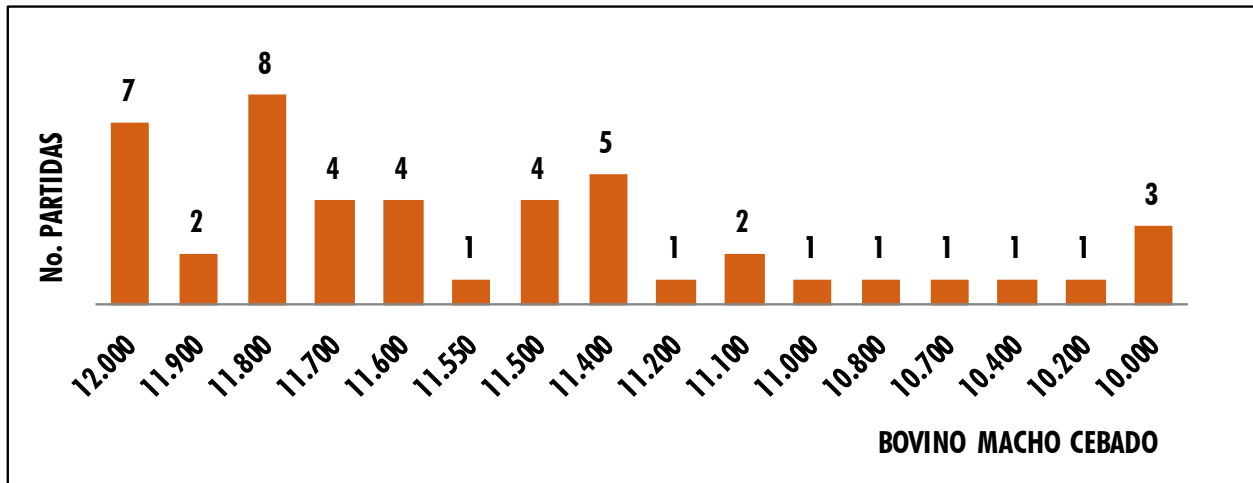



Marzo

DOMINGO	LUNES	MARTES	MIÉRCOLES	JUEVES	VIERNES	SÁBADO
1	2	3	4	5	6	7
8	9	10	11	12	13	14
15	16	17	18	19	20	21
22	23	24	25	26	27	28
29	30	31				



SUBASTA TRADICIONAL



WEBINAR



VITRINA EQUINA

MÁS INFORMACIÓN: 313 615 6882 - 322 370 5010





 @CENTRALGANADERA



CENTRAL
GANADERA SA

SUBASTA
Tradicional

31 MARZO



Subasta Tradicional Feria de Ganados de Medellín

(Sector Subasta Cra 64C #104-2)

Inscripciones: 313 615 6882 - 322 370 5010

@CENTRALGANADERA | WWW.CENTRALGANADERA.COM



CENTRAL
GANADERA S.A.

SUBASTA ESPECIAL MULARES y Asnales

Abril **15**

1:00 P.M.



Feria de
GANADOS
de Medellín

Sector Subasta Cra 64C #104-2



SOLO
MULAS
Antioquia



ASMULARES
ASOCIACIÓN COLOMBIANA DE CRIADORES
DE ASNALES Y MULARES

© X f @ @CENTRALGANADERA | WWW.CENTRALGANADERA.COM



SUBASTAS
ESPECIALES
2026



**SUBASTA
TRADICIONAL**

**MARTES
6 DE ENERO**
(TODOS LOS MARTES DE CADA SEMANA)



**SUBASTA
Gyr y Razas
LECHERAS**

MIÉRCOLES
FEB. 18 | JUL. 8 | SEP. 16



**SUBASTA
Equina**

MIÉRCOLES
MAY. 27 | JUL. 29 | DIC. 16



**SUBASTA
Mularés y
ASNALES**

MIÉRCOLES
ABR. 15 | OCT. 21



**SUBASTA
Razas
LECHERAS**

MIÉRCOLES
MAY. 13 | NOV. 25

**2^{DA} GRAN
SUBASTA**
CABALÍ Y GRIJOLLO CALOMBIANO



**SUBASTA
Equina**

VIERNES
ABR. 10
LA ENTERRADORA