



PRECIOS OFICIALES | FERIA DE GANADOS DE MEDELLÍN

MAR. 16 AL 20 DEL 2026

BOLETÍN
11

CATEGORÍAS	Nº Animales	\$ Máximo	\$ Mínimo	Promedio Po.
BOVINO MACHOS				
Machos Cebados Kg en pie	2.013	12.300	10.000	11.575
Machos de Levante 1 año	280	1.650.000	1.200.000	1.437.857
Machos de Levante 1 1/2 años	126	1.950.000	1.400.000	1.661.905
Machos para Ceba 2 años	60	2.000.000	2.000.000	2.000.000
Machos para Ceba 2 1/2 años	0	0	0	0
Machos (Destete)	206	2.007.000	1.580.000	1.393.000

BOVINO HEMBRA				
Hembras Cebadas Kg. pie	959	10.900	9.000	10.280
Hembras de Levante 1 año	262	1.700.000	1.350.000	1.474.427
Hembras de Levante 1 1/2 año	50	1.650.000	1.650.000	1.650.000
Hembras de Cría 2 años	0	0	0	0
Hembras de Cría 2 1/2 años	294	3.373.100	2.160.300	2.883.000
Vacas con cria (Ataos)	17	5.971.590	67.912.200	3.547.000
Vacas de Leche	10	6.000.000	5.500.000	5.750.000
Revoltura	28	3.800.000	800.000	2.300.000
Bovino Industrial kg en pie	196	7.500	4.700	5.544

PORCINOS				
Cerdos Cebados kg en pie	893	7.000	6.000	6.533
Cerdas Descarte kg en pie	367	3.700	3.000	3.331
Verracos Descarte kg en pie	4	3.000	2.500	2.625

EQUINOS				
Caballar Silla	35	4.000.000	1.800.000	2.625.000
Mular Silla	24	5.000.000	3.000.000	4.000.000
Para Abastos	59	1.400.000	1.300.000	1.350.000

PLANTA DE BENEFICIO

INGRESO DE FINCA	No. Animales	Total Sacrificio
Bovinos	2.526	4.577
Porcinos	16.878	16.878

TOTAL SEMOVIENTES INGRESADOS A CENTRAL GANADERA 25.475



PRECIOS OFICIALES | FERIA DE GANADOS DE MEDELLÍN

MAR. 16 AL 20 DEL 2026

BOLETÍN
11

TOTAL INGRESOS CENTRAL GANADERA S.A.

RESUMEN	ENTRADA			
TOTAL REUNION ACTUAL	25.475	Machos Kg. Promedio		453
TOTAL REUNION ANTERIOR	25.527	Machos para Otras Plazas		624
DIFERENCIA	-52	Hembras Kg Promedio		404
		Hembras para Otras Plazas		297

VARIACIÓN FERIA	Volumen %		Precios %	
Bovino Macho	-9,0	Decremento	1,6	Incremento
Bovino Hembra	-12,2	Decremento	4,3	Incremento
Porcino Cebado	-27,7	Decremento	-0,6	Decremento

SUBASTA COMERCIAL N°12 DEL 17 DE MARZO DE 2026

CATEGORÍAS	NÚMERO ANIMALES	KILAJE PROMEDIO	PRECIO PROMEDIO		VALOR PROMEDIO	\$ PROME. POR KILAJE
			MÁXIMO	MÍNIMO		
Machos de Levante 1 año	206	223	14.458	4.688	1.392.573	9.513
Machos de Levante 1½ año	54	324	10.488	6.531	2.017.902	9.031
Machos de ceba de 2 años	98	143	10.909	5.710	2.989.003	9.212
Toros	8	195	10.400	8.700	5.043.275	9.861
Bufalos	7		6.383	6.383	2.350.000	6.383
Caballares	5		2.500.000	800.000	1.590.000	
Hembras de Levante 1 año	193	224	29.310	5.882	1.549.223	10.814
Hembras de Levante 1.½ año	47	336	14.674	4.274	2.090.000	9.344
Hembras de Vientre	294	479	14.458	4.700	2.883.027	8.569
Vaca Horra	20	400	12.317	6.000	4.313.925	9.005
Vacas Paridas	17	510	11.709	5.800	3.547.059	8.869
Mulares	1		2.100.000	2.100.000	2.100.000	
Revoltura	16	368	12.411	4.087	1.540.625	7.906

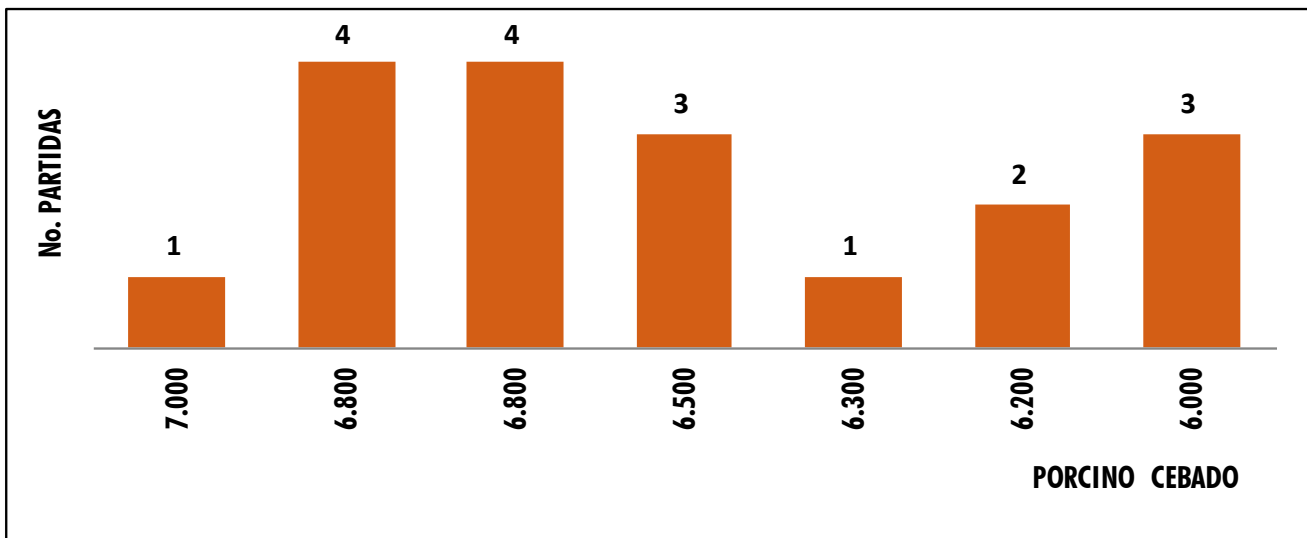
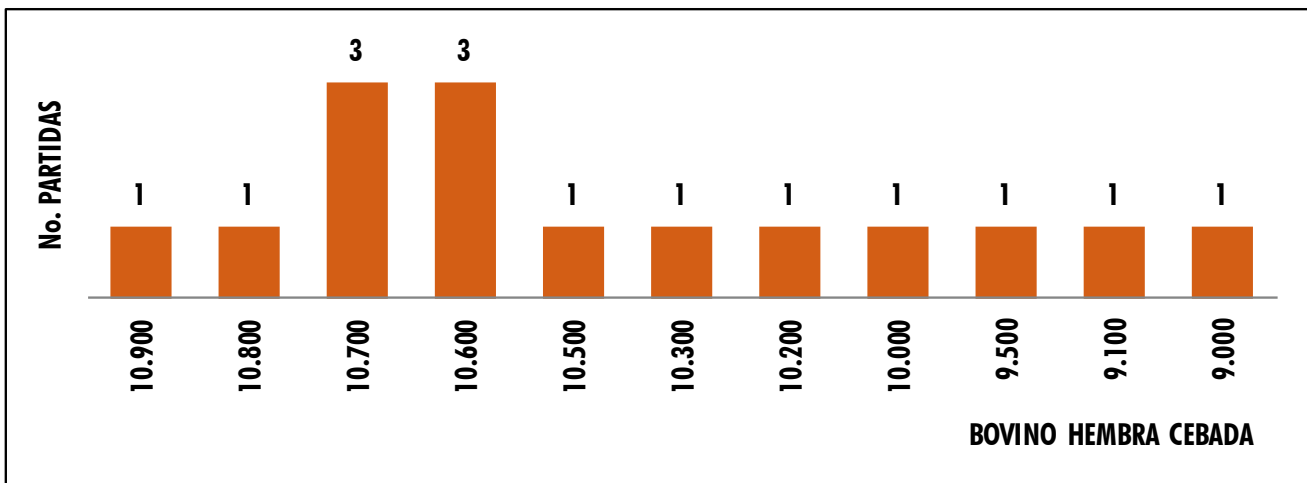
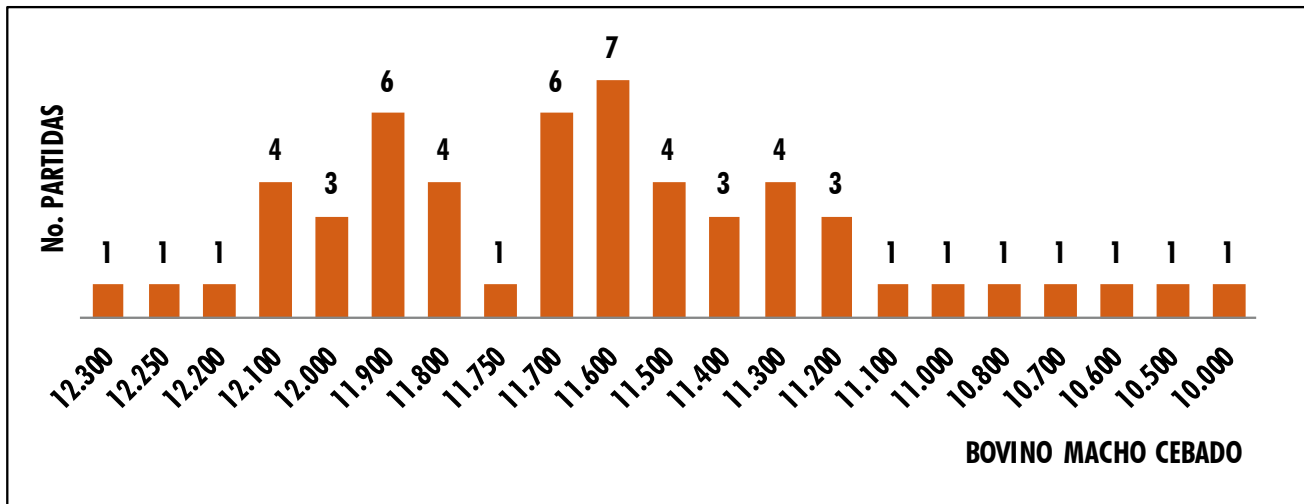



Marzo

DOMINGO	LUNES	MARTES	MIÉRCOLES	JUEVES	VIERNES	SÁBADO
1	2	3	4	5	6	7
8	9	10	11	12	13	14
15	16	17	18	19	20	21
22	23	24	25	26	27	28
29	30	31				

SUBASTA TRADICIONAL
 WEBINAR
 VITRINA EQUINA

MÁS INFORMACIÓN: 313 615 6882 - 322 370 5010 @CENTRALGANADERA



CENTRAL
GANADERA S.C.

24
Marzo

SUBASTA
Sempre Presente



Subasta Tradicional Feria de Ganados de Medellín



Inscripciones:

313 615 6882 - 322 370 5010



@CENTRALGANADERA
WWW.CENTRALGANADERA.COM

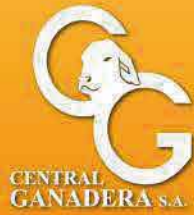

CENTRAL
GANADERA S.A.

SUBASTA ESPECIAL MULARES y Asnales

Abril **15**

1:00 P.M.



Feria de
GANADOS
de Medellín

Sector Subasta Cra 64C #104-2



ASMULARES
ASOCIACIÓN COLOMBIANA DE CRIADORES
DE ASNALES Y MULARES

© X f @ @CENTRALGANADERA | WWW.CENTRALGANADERA.COM



SUBASTAS
ESPECIALES
2026



**SUBASTA
TRADICIONAL**

**MARTES
6 DE ENERO**
(TODOS LOS MARTES DE CADA SEMANA)



**SUBASTA
Gyr y Razas
LECHERAS**

MIÉRCOLES
FEB. 18 | JUL. 8 | SEP. 16



**SUBASTA
Equina**

MIÉRCOLES
MAY. 27 | JUL. 29 | DIC. 16



**SUBASTA
Mularés y
ASNALES**

MIÉRCOLES
ABR. 15 | OCT. 21



**SUBASTA
Razas
LECHERAS**

MIÉRCOLES
MAY. 13 | NOV. 25

**2^{DA} GRAN
SUBASTA**
CABALÍ Y GRIJOLLO CALOMBIANO



**SUBASTA
Equina**

VIERNES
ABR. 10
LA ENTERRADORA