



PRECIOS OFICIALES | FERIA DE GANADOS DE MEDELLÍN

FEB. 23 AL 27 DEL 2026

BOLETÍN
08

CATEGORÍAS	N° Animales	\$ Máximo	\$ Mínimo	Promedio Po.
BOVINO MACHOS				
Machos Cebados Kg en pie	2.353	12.000	9.500	11.261
Machos de Levante 1 año	112	2.150.000	1.600.000	2.019.643
Machos de Levante 1 1/2 años	105	2.600.000	2.400.000	2.552.381
Machos para Ceba 2 años	66	3.100.000	3.100.000	3.100.000
Machos para Ceba 2 1/2 años	60	3.320.000	3.320.000	3.320.000
Machos (Destete)	132	1.800.000	1.200.000	1.573.485
BOVINO HEMBRA				
Hembras Cebadas Kg. pie	942	10.600	6.200	9.518
Hembras de Levante 1 año	10	1.800.000	1.800.000	1.800.000
Hembras de Levante 1 1/2 año	20	1.200.000	1.200.000	1.200.000
Hembras de Cría 2 años	0	0	0	0
Hembras de Cría 2 1/2 años	272	3.356.100	2.576.400	2.764.000
Vacas con cria (Ataos)	54	6.447.690	2.557.500	3.393.000
Vacas de Leche	11	8.000.000	4.000.000	5.571.429
Revoltura	65	3.500.000	600.000	2.720.000
Bovino Industrial kg en pie	0	7.600	4.400	6.013
PORCINOS				
Cerdos Cebados kg en pie	611	7.100	6.200	6.818
Cerdas Descarte kg en pie	412	3.800	2.900	3.310
Verracos Descarte kg en pie	7	2.700	2.500	2.557
EQUINOS				
Caballar Silla	36	5.500.000	2.000.000	3.125.000
Mular Silla	24	4.000.000	3.000.000	3.333.333
Para Abastos	61	1.500.000	1.200.000	1.366.667

PLANTA DE BENEFICIO

INGRESO DE FINCA	No. Animales	Total Sacrificio
Bovinos	2.078	4.319
Porcinos	16.606	16.606

TOTAL SEMOVIENTES INGRESADOS A CENTRAL GANADERA 24.616



PRECIOS OFICIALES | FERIA DE GANADOS DE MEDELLÍN

FEB. 23 AL 27 DEL 2026

BOLETÍN
08

TOTAL INGRESOS CENTRAL GANADERA S.A.

RESUMEN	ENTRADA			
TOTAL REUNION ACTUAL	24.616	Machos Kg. Promedio		451
TOTAL REUNION ANTERIOR	26.389	Machos para Otras Plazas		753
DIFERENCIA	-1.772	Hembras Kg Promedio		399
		Hembras para Otras Plazas		301

VARIACIÓN FERIA	Volumen %	Precios %		
Bovino Macho	2,8	Incremento	3,1	Incremento
Bovino Hembra	-26,7	Decremento	-1,7	Decremento
Porcino Cebado	-15,4	Decremento	-0,2	Decremento

SUBASTA COMERCIAL N°09 DEL 24 DE FEBRERO DE 2026

CATEGORÍAS	NÚMERO ANIMALES	KILAJE PROMEDIO	PRECIO PROMEDIO		VALOR PROMEDIO	\$ PROME. POR KILAJE
			MÁXIMO	MÍNIMO		
Machos de Levante 1 año	131	132	19.481	7.891	1.148.962	8.704
Machos de Levante 1½ año	82	222	12.683	7.559	2.019.285	9.096
Machos de ceba de 2 años	77	335	10.596	6.700	2.970.748	8.868
Toros	8	577	10.600	8.369	5.686.194	9.855
Caballares	4		2.300.000	1.000.000	1.550.000	
Hembras de Levante 1 año	148	144	24.324	6.103	1.353.311	9.398
Hembras de Levante 1.½ año	61	226	9.220	6.263	1.834.426	8.117
Hembras de Vientre	272	339	13.978	6.400	2.764.162	8.154
Vaca Horra	23	498	11.280	5.310	4.035.793	8.104
Vacas Paridas	54	465	13.866	5.513	3.393.519	7.298
Mulares	8		2.950.000	1.900.000	2.393.750	
Revoltura	21	106	12.536	9.793	1.031.905	9.735

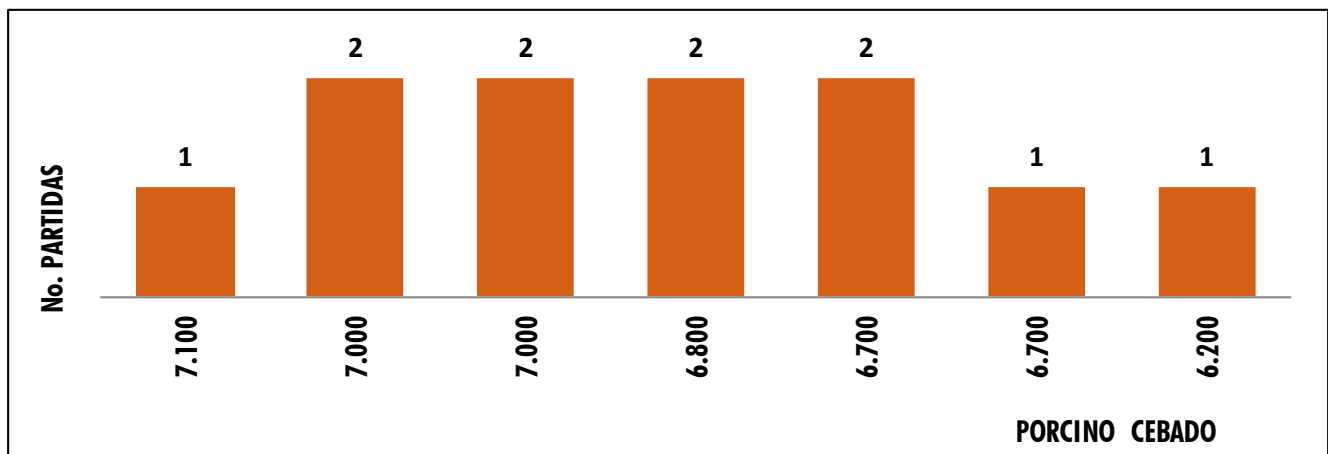
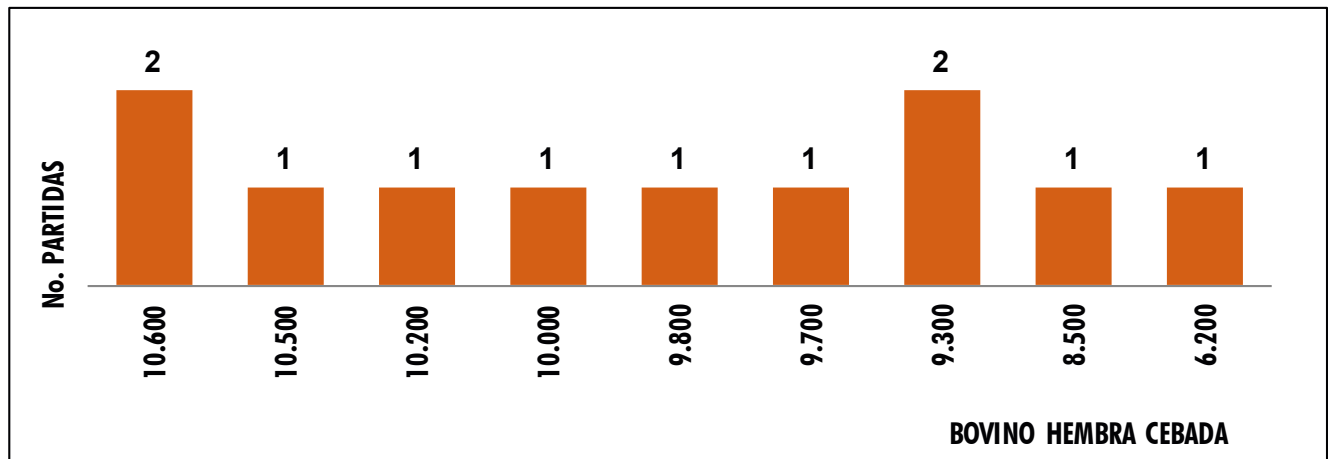
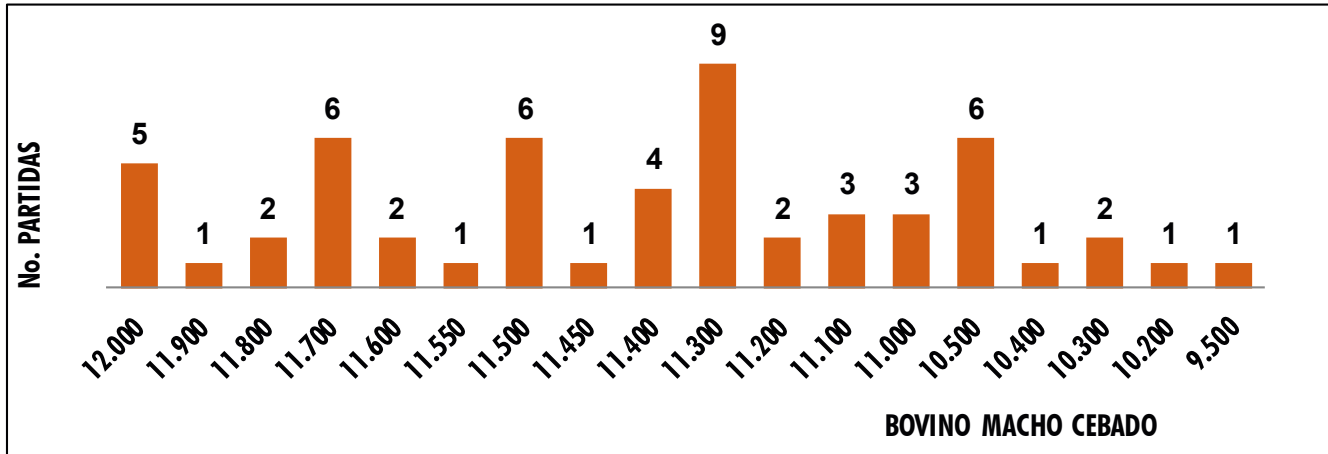



Marzo

DOMINGO	LUNES	MARTES	MIÉRCOLES	JUEVES	VIERNES	SÁBADO
1	2	3	4	5	6	7
8	9	10	11	12	13	14
15	16	17	18	19	20	21
22	23	24	25	26	27	28
29	30	31				



SUBASTA TRADICIONAL



WEBINAR



VITRINA EQUINA

MÁS INFORMACIÓN: 313 615 6882 - 322 370 5010     @CENTRALGANADERA



CENTRAL
GANADERA S.A.



De **3**
Marzo



Feria de
Ganados De
Medellín

Inscripciones:

313 615 6882 - 322 370 5010



@CENTRALGANADERA

WWW.CENTRALGANADERA.COM



CENTRAL
GANADERA S.A.

SUBASTA ESPECIAL MULARES y Asnales

Abril **15**

1:00 P.M.



Feria de
GANADOS
de Medellín

Sector Subasta Cra 64C #104-2



ASMULARES
ASOCIACIÓN COLOMBIANA DE CRIADORES
DE ASNALES Y MULARES

📷 📧 📱 @CENTRALGANADERA | WWW.CENTRALGANADERA.COM



SUBASTAS
ESPECIALES
2026



**SUBASTA
TRADICIONAL**

**MARTES
6 DE ENERO**
(TODOS LOS MARTES DE CADA SEMANA)



**SUBASTA
Gyr y Razas
LECHERAS**

MIÉRCOLES
FEB. 18 | JUL. 8 | SEP. 16



**SUBASTA
Equina**

MIÉRCOLES
MAY. 27 | JUL. 29 | DIC. 16



**SUBASTA
Mulares y
ASNALES**

MIÉRCOLES
ABR. 15 | OCT. 21



**SUBASTA
Razas
LECHERAS**

MIÉRCOLES
MAY. 13 | NOV. 25

**2^{DA} GRAN
SUBASTA**
CABALLO GRIOLLO COLOMBIANO



**SUBASTA
Equina**

VIERNES
ABR. 10
LA ENTERRADORA



Vitrina Equina

Acompañanos en familia
a un evento de exhibición,
compra y venta equina

11 *Marzo*
10:00 A.M.

zona gastronómica y
música en vivo.

Feria de
GANADOS
de Medellín

SECTOR REVOLTURA

Ven a comercializar
TUS EQUINOS.

INSCRIPCIÓN:

\$20.000

MÁS INFO:

320 567 2697

📷 📞 🌐 📺 @CENTRALGANADERA | WWW.CENTRALGANADERA.COM



EN NUESTRAS SUBASTAS, ACCEDE AL LISTADO DE LOTES **DIGITAL**



**ESCANEA EL QR
Y OBTEN A TODA LA
INFORMACIÓN**



@CENTRALGANADERA



@SUBASTACENTRALGANADERA



313 615 6882 - 321 840 0409



WWW.CENTRALGANADERA.COM



¡ASÍ DE FÁCIL!

PUEDES HACER TU REGISTRO
COMO CLIENTE O PROVEEDOR
— DE CENTRAL GANADERA —

1. ESCANEA LOS QR Y DESCARGA LOS FORMATOS:



ANEXO 9
FORMATO VINCULACIÓN
CLIENTES Y PROVEEDORES



ANEXO 11
FORMATO DE
CONOCIMIENTO PEPS

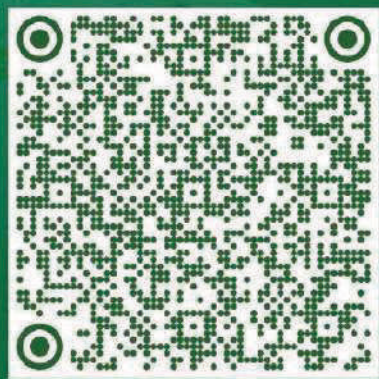

AUTORIZACIÓN PARA
EL TRATAMIENTO
DE DATOS PERSONALES

2. ESCANEA EL QR Y DILIGENCIA EL FORMULARIO:

Una vez diligenciados los documentos que descargaste, escanealos e ingresa al sitio web (QR naranja). Te registras en el formulario y adjuntas los formatos solicitados, según sea tu caso: Persona Natural o Persona Jurídica.

MÁS INFORMACIÓN:

auxiliar.oficialdecumplimiento@centralganadera.com
(604) 444 92 72 Ext. 4145



REGISTRO



@CENTRALGANADERA



@SUBASTACENTRALGANADERA



313 615 6882 - 321 840 0409



WWW.CENTRALGANADERA.COM