

BOVINO MACHOS				
	N° Animales	\$ Máximo	\$ Mínimo	Promedio.
Machos Cebados Kg en pie	2.213	10.400	9.000	9.988
Machos de Levante 1 año	194	1.900.000	1.400.000	1.669.072
Machos de Levante 1 1/2 años	39	2.143.600	1.692.978	1.920.000
Machos para Ceba 2 años	88	2.976.354	2.064.600	2.522.000
Machos para Ceba 2 1/2 años	0	0	0	0
Machos (Destete)	160	1.650.000	1.000.000	1.393.750
BOVINO HEMBRA				
	N° Animales	\$ Máximo	\$ Mínimo	Promedio.
Hembras Cebadas Kg. pie	944	9.100	8.000	8.709
Hembras de Levante 1 año	31	1.800.000	1.800.000	1.800.000
Hembras de Levante 1 1/2 años	40	2.039.703	1.580.100	1.651.000
Hembras de Cría 2 años	0	0	0	0
Hembras de Cría 2 1/2 años	152	2.730.000	2.240.000	2.521.000
Vacas con cria (Ataos)	19	3.800.918	2.639.800	2.908.000
Vacas de Leche	5	6.000.000	5.600.000	5.800.000
Revoltura	12	3.500.000	2.200.000	2.733.333
Bovino Industrial kg en pie	134	7.300	4.000	5.430
PORCINOS				
	N° Animales	\$ Máximo	\$ Mínimo	Promedio.
Cerdos Cebados kg en pie	471	10.400	8.500	9.911
Cerdas Descarte kg en pie	290	6.000	4.900	5.501
Verracos Descarte kg en pie	20	4.500	3.200	3.635
EQUINOS				
	N° Animales	\$ Máximo	\$ Mínimo	Promedio.
Caballar Silla	24	5.000.000	2.000.000	3.033.333
Mular Silla	16	2.200.000	1.800.000	2.000.000
Para Abastos	40	1.000.000	900.000	950.000
PLANTA DE BENEFICIO				
INGRESO DE FINCA	No. Animales	Total Sacrificio		
Bovinos	1.747	3.925		
Porcinos	12.549	12.549		
TOTAL SEMOVIENTES INGRESADOS A CENTRAL GANADERA 19.284				

TOTAL INGRESOS CENTRAL GANADERA S.A.

RESUMEN	ENTRADA		
		Machos Kg. Promedio	445
TOTAL REUNION ACTUAL	19.284	Machos para Otras Plazas	686
TOTAL REUNION ANTERIOR	22.972	Hembras Kg Promedio	392
DIFERENCIA	-3.688	Hembras para Otras Plazas	293
VARIACIÓN FERIA	Volumen %	Precios %	
Bovino Macho	-13,8	Decremento	6,1 Incremento
Bovino Hembra	-25,7	Decremento	9,0 Incremento
Porcino Cebado	-61,7	Decremento	2,3 Incremento

SUBASTA COMERCIAL N°13 DEL 25 DE MARZO DE 2025

CATEGORÍAS	NÚMERO	KILAJE	PRECIO PROMEDIO		VALOR	\$ PROME.
	ANIMALES	PROMEDIO	MÁXIMO	MÍNIMO	PROMEDIO	POR KILO
Machos de Levante 1 año	97	129	11.723	7.556	1.116.495	8.655
Machos de Levante 1½ año	39	233	9.758	7.266	1.920.513	8.243
Machos de ceba de 2 años	88	333	8.938	6.200	2.522.114	7.574
Hembras de Levante 1 año	67	128	20.000	7.292	1.247.015	9.742
Hembras de Levante 1.½ año	40	229	8.907	6.155	1.651.000	7.210
Hembras de Vientre	152	350	11.778	5.600	2.521.426	7.204
Vaca Horra	11	483	10.433	5.624	3.731.818	7.726
Vacas Paridas	19	394	9.647	5.045	2.907.595	7.380
Toros	4	504	9.380	6.700	4.146.100	8.226
Revoltura	14	96	13.744	8.083	962.857	10.030
Caballares	7		1.650.000	1.150.000		

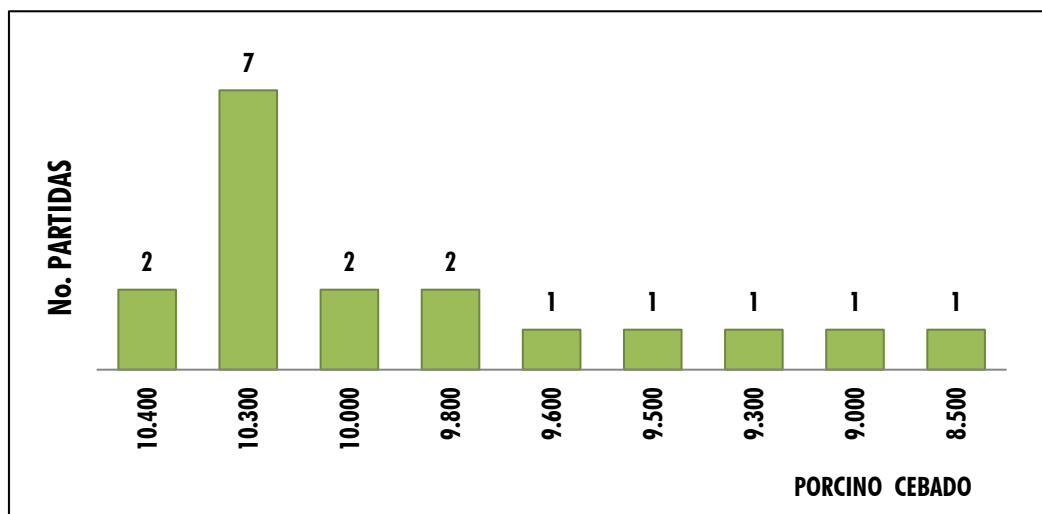
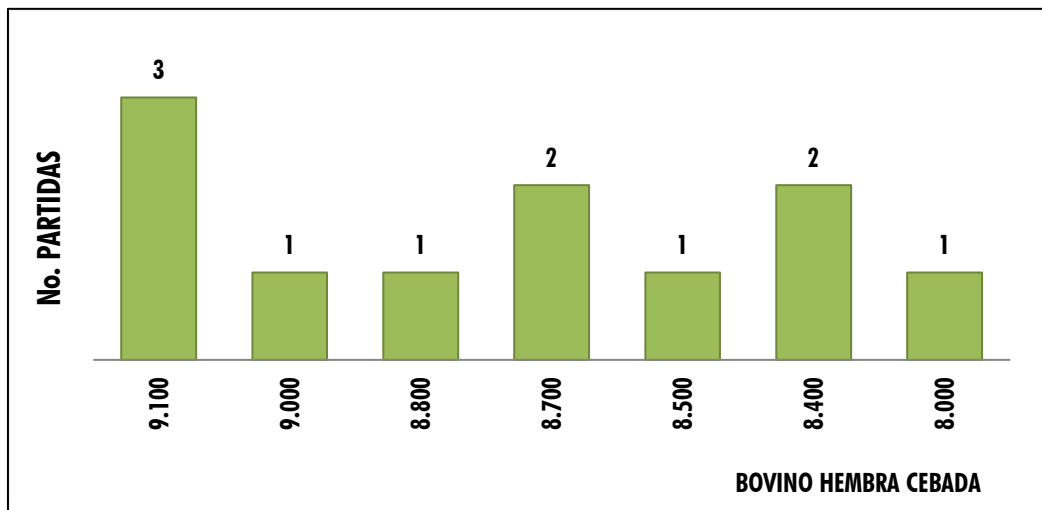
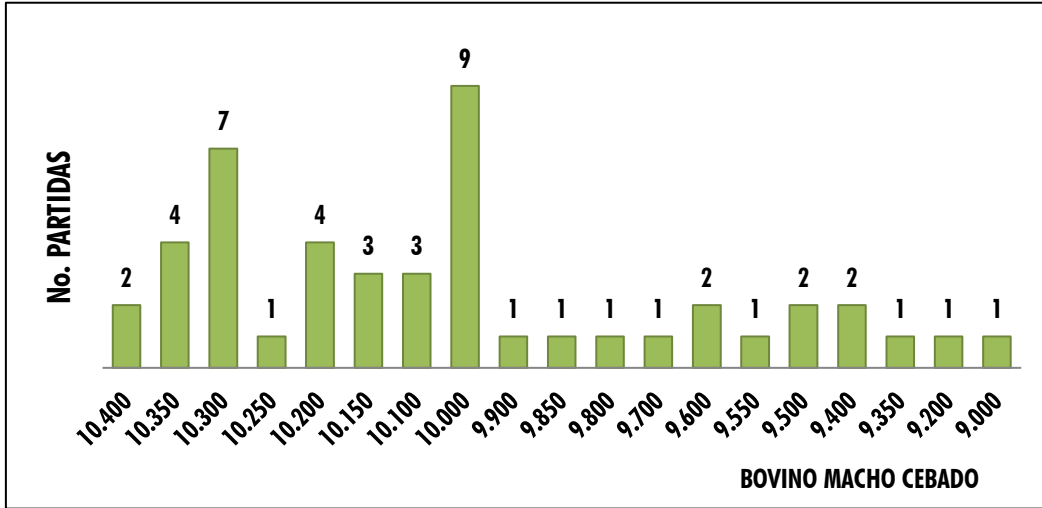



CENTRAL
GANADERA S.A.

Martes

01 DE

Abril

1:30 P. M.



Feria de

GANADOS DE

Medellin

Subasta Especial
**MULARES &
Asnales**



CENTRAL
GANADERA S.A.



ASMULARES



SOLO
MULAS
ANTIOQUIA

02

ABRIL

01:30 P.M.

*Feria de Ganados
de Medellín*

(Sector Subasta)

CRA 64C #104-2

Cupos Agotados
PARA INSCRIPCIÓN DE LOTES





Programación de Labores
de Planta de Beneficio y
Feria de Ganados de Medellín.

Semana Santa

RECEPCIÓN AMBAS ESPECIES

Hasta el miércoles
16 de abril a las 10:00 p. m.

Se retomará el
domingo 20 de abril:
BOVINOS 6:00 a. m.
PORCINOS 5:00 a. m.

LÍNEAS DE BENEFICIO

Servicio desde el
miércoles 16 de abril:
BOVINOS 10:00 p. m.
PORCINOS 8:00 p. m.
Hasta el jueves 17 de abril
BOVINOS 06:00 a. m.
PORCINOS 12:00 m.

Se retomará el
domingo 20 de abril:
BOVINOS 11:00 p. m.
PORCINOS 10:00 p. m.

DESPACHO DE CANALES EN FRÍO

Jueves
17 de abril
hasta las
02:00 p. m.

Sábado
19 de abril
hasta las
12:00 m.

Se retomará
el domingo 20 de abril
a las 11:00 p. m.



POLÍTICA DE MANEJO DE EFECTIVO



CENTRAL
GANADERA S.A.

Aplica a todas las áreas, procesos y actividades de **CENTRAL GANADERA** donde se maneje efectivo, incluyendo las operaciones realizadas en feria de ganados, subastas, parqueadero, arriendos y cualquier transacción comercial relacionada con la actividad de la empresa. Es de obligatorio cumplimiento para empleados, contratistas, asociados, clientes y demás partes interesadas.

¡Recibimos pagos en efectivo SOLO hasta \$20 millones!

Para garantizar transparencia y cumplimiento de la normativa en Colombia, hemos establecido un límite máximo de **\$20.000.000 COP** por transacción en efectivo por día.

¿Por qué esta medida?

- Para prevenir riesgos de Lavado de Activos y Financiación del Terrorismo (**LAFT**).
- Para cumplir con las regulaciones colombianas.
- Para brindarte mayor seguridad en tus transacciones.



¡IMPORTANTE!

Si detectamos transacciones sospechosas, estamos obligados a reportarlas a las autoridades competentes.

¿Necesitas pagar más de este monto?

Usa medios electrónicos como transferencias bancarias o pagos digitales o físico en el Bancolombia con sede física en la **Feria de Ganados de Medellín**.



NOTA:

En todos los casos, si el efectivo a recaudar es igual o superior a **\$10 millones**, la contraparte deberá diligenciar el formato declaración origen de fondos.