

BOVINO MACHOS				
	N° Animales	\$ Máximo	\$ Mínimo	Promedio.
Machos Cebados Kg en pie	2.566	10.000	8.000	9.411
Machos de Levante 1 año	173	1.900.000	1.900.000	1.900.000
Machos de Levante 1 1/2 años	66	2.400.000	2.400.000	2.400.000
Machos para Ceba 2 años	60	2.880.000	2.880.000	2.880.000
Machos para Ceba 2 1/2 años	0	0	0	0
Machos (Destete)	80	1.500.000	1.500.000	1.500.000
BOVINO HEMBRA				
	N° Animales	\$ Máximo	\$ Mínimo	Promedio.
Hembras Cebadas Kg. pie	1.270	8.600	6.000	7.992
Hembras de Levante 1 año	70	1.580.000	1.580.000	1.580.000
Hembras de Levante 1 1/2 año	48	2.236.500	1.810.500	1.935.000
Hembras de Cría 2 años	0	0	0	0
Hembras de Cría 2 1/2 años	253	2.755.200	1.695.100	2.441.000
Vacas con cria (Ataos)	33	4.422.822	2.684.976	2.867.000
Vacas de Leche	4	4.700.000	4.100.000	4.500.000
Revoltura	12	3.700.000	2.200.000	2.920.000
Bovino Industrial kg en pie	168	7.200	3.800	5.059
PORCINOS				
	N° Animales	\$ Máximo	\$ Mínimo	Promedio.
Cerdos Cebados kg en pie	1230	10.700	8.600	9.690
Cerdas Descarte kg en pie	17	6.100	4.700	5.494
Verracos Descarte kg en pie	5	4.300	3.100	3.680
EQUINOS				
	N° Animales	\$ Máximo	\$ Mínimo	Promedio.
Caballar Silla	40	10.000.000	1.900.000	5.475.000
Mular Silla	27	4.000.000	3.000.000	3.500.000
Para Abastos	67	1.200.000	900.000	1.033.333
PLANTA DE BENEFICIO				
INGRESO DE FINCA	No. Animales	Total Sacrificio		
Bovinos	1.806	4.414		
Porcinos	14.656	14.656		
TOTAL SEMOVIENTES INGRESADOS A CENTRAL GANADERA 22.972				

TOTAL INGRESOS CENTRAL GANADERA S.A.

RESUMEN	ENTRADA	Machos Kg. Promedio	
TOTAL REUNION ACTUAL	22.972	Machos para Otras Plazas	441
TOTAL REUNION ANTERIOR	23.578	Hembras Kg Promedio	821
DIFERENCIA	-607	Hembras para Otras Plazas	400
			406
VARIACIÓN FERIA	Volumen %	Precios %	
Bovino Macho	21,8	Incremento	-3,5 Decremento
Bovino Hembra	26,5	Incremento	-5,6 Decremento
Porcino Cebado	52,2	Incremento	-4,2 Decremento

SUBASTA COMERCIAL N°12 DEL 18 DE MARZO DE 2025

CATEGORÍA	NÚMERO	KILAJE	PRECIO PROMEDIO		VALOR	\$ PROME.
	ANIMALES	PROMEDIO	MÁXIMO	MÍNIMO	PROMEDIO	POR KILO
Machos de Levante 1 año	109	141	13.430	7.309	1.200.459	8.514
Machos de Levante 1½ año	48	213	11.111	6.500	1.934.635	9.083
Machos de ceba de 2 años	106	314	11.131	6.600	2.407.121	7.666
Hembras de Levante 1 año	114	142	17.353	6.556	1.202.018	8.465
Hembras de Levante 1.½ año	66	219	13.381	5.309	1.585.909	7.242
Hembras de Vientre	253	336	12.563	4.700	2.441.521	7.266
Vaca Horra	17	488	12.821	5.600	3.762.306	7.710
Vacas Paridas	33	393	11.254	5.832	2.886.667	7.345
Toros	6	545	8.762	8.000	4.640.817	8.515
Revoltura	42	115	12.095	7.041	1.543.750	13.424
Bufalo	1	335	7.060	7.050	2.361.750	7.050

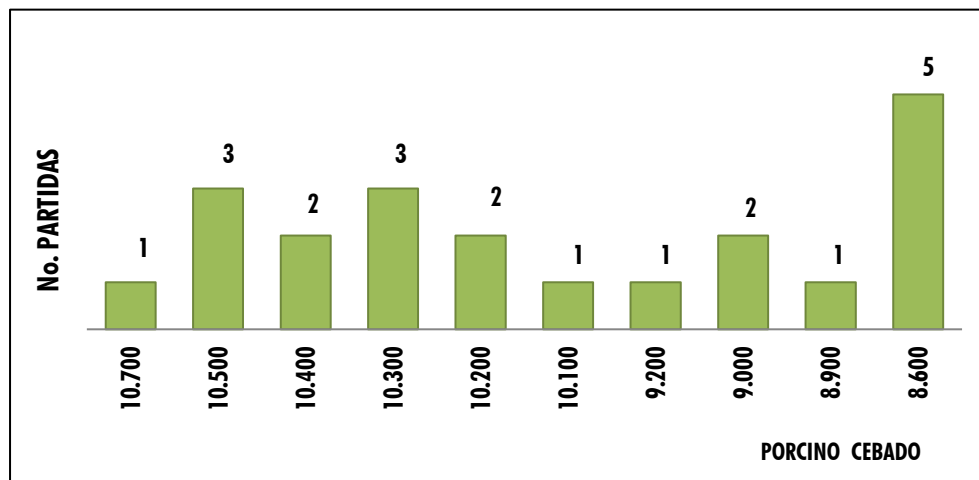
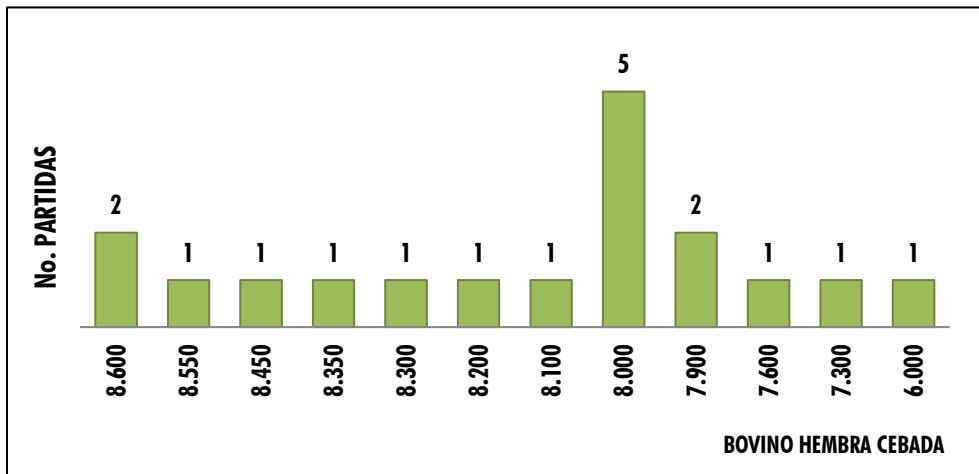
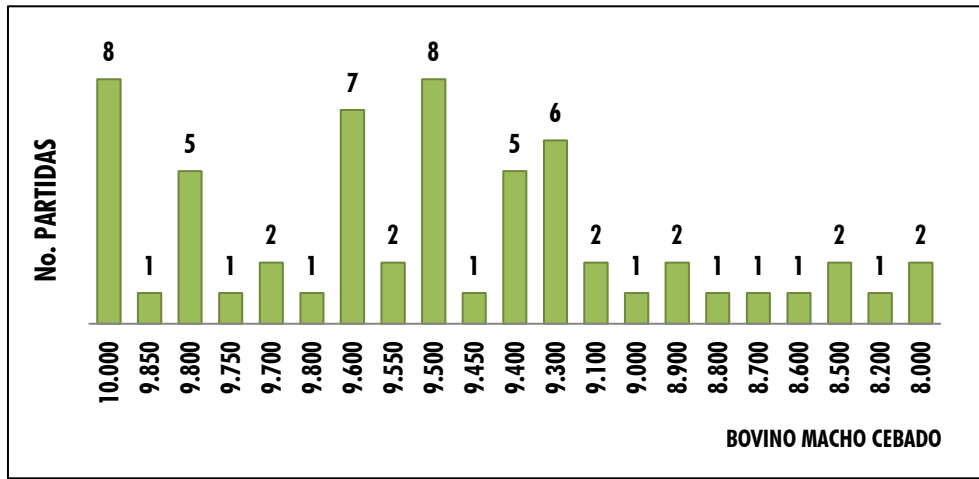

25
Marzo



SUBASTA

CENTRAL
GANADERA S.A.



en la Feria de
GANADOS
de Medellín

¡Vivimos la pasión por el fútbol y la ganadería!

COLOMBIA

VS

PARAGUAY

TRANSMISIÓN EN VIVO



@CENTRALGANADERA



@SUBASTACENTRALGANADERA



313 615 6882 - 322 370 5010



WWW.CENTRALGANADERA.COM



@CENTRALGANADERA

WWW.CENTRALGANADERA.COM

Subasta Especial
MULARES &
Asnales

02
ABRIL

01:30 P.M.

*Feria de Ganaderos
de Medellín*

(Sector Subasta)

CRA 64C #104-2

Inscripciones

313 615 6882 - 322 370 5010



CENTRAL
GANADERA S.A.



ASMULARES
ASOCIACIÓN COLOMBIANA DE CRIADORES
DE ASNALES Y MULARES



POLÍTICA DE MANEJO DE EFECTIVO



Aplica a todas las áreas, procesos y actividades de **CENTRAL GANADERA** donde se maneje efectivo, incluyendo las operaciones realizadas en feria de ganados, subastas, parqueadero, arriendos y cualquier transacción comercial relacionada con la actividad de la empresa. Es de obligatorio cumplimiento para empleados, contratistas, asociados, clientes y demás partes interesadas.

¡Recibimos pagos en efectivo SOLO hasta \$20 millones!

Para garantizar transparencia y cumplimiento de la normativa en Colombia, hemos establecido un límite máximo de **\$20.000.000 COP** por transacción en efectivo por día.

¿Por qué esta medida?

- Para prevenir riesgos de Lavado de Activos y Financiación del Terrorismo (**LAFT**).
- Para cumplir con las regulaciones colombianas.
- Para brindarte mayor seguridad en tus transacciones.



¡IMPORTANTE!

Si detectamos transacciones sospechosas, estamos obligados a reportarlas a las autoridades competentes.

¿Necesitas pagar más de este monto?

Usa medios electrónicos como transferencias bancarias o pagos digitales o físico en el Bancolombia con sede física en la **Feria de Ganados de Medellín**.



NOTA:

En todos los casos, si el efectivo a recaudar es igual o superior a **\$10 millones**, la contraparte deberá diligenciar el formato declaración origen de fondos.



@CENTRALGANADERA

WWW.CENTRALGANADERA.COM



CENTRAL
GANADERA S.A.

Unilasallista ★
Corporación Universitaria
Vigilada por el Ministerio de Educación

Una *Mirada*
AL MERCADO
Agropecuario

Marzo

28

a las **11:00** a.m.

▷ Ponente:
Paula Andrea
Gómez Mejía

PERFIL:

- Administradora de Empresas Agropecuarias Corporación Universitaria Lasallista.
- Maestría en Gestión de la Innovación Tecnológica, Cooperación y Desarrollo Regional del ITM.
- Jefe del programa de Administración de Empresas Agropecuarias y Docente de la Corporación Universitaria Lasallista-Unilasallista.



EN VIVO EN NUESTRO CANAL DE YOUTUBE

¡USO DEL PARQUEADERO!

Señor usuario, a partir del 4 de marzo, los martes de subasta tradicional, el parqueadero abierto solo estará autorizado para los funcionarios de La Central Ganadera y el despacho de camiones.

El público deberá hacer uso del **parqueadero privado** de la Feria de Ganados de Medellín.

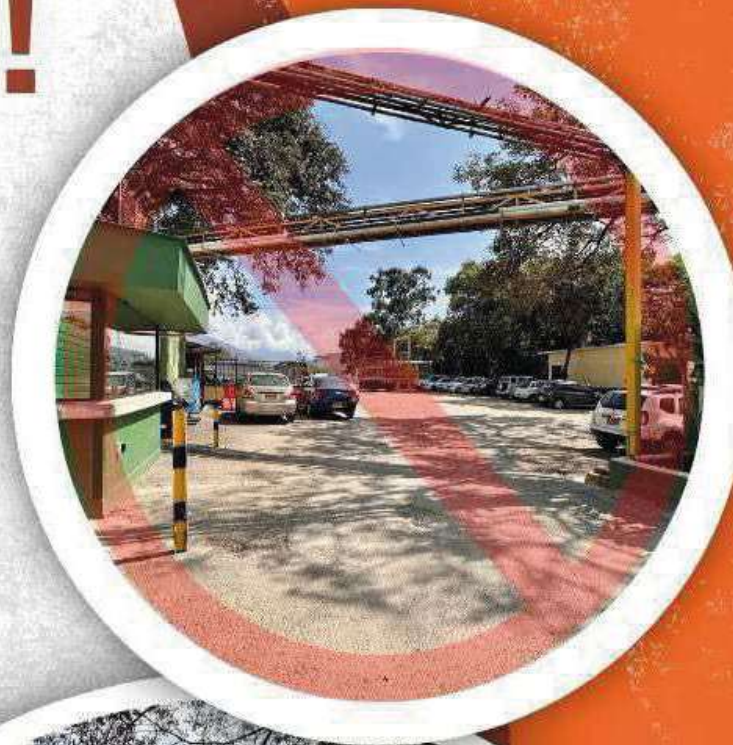



Programación de Labores
de Planta de Beneficio y
Feria de Ganados de Medellín.

Semana Santa

RECEPCIÓN AMBAS ESPECIES

Hasta el miércoles
16 de abril a las 10:00 p. m.

Se retomará el
domingo 20 de abril:
BOVINOS 6:00 a. m.
PORCINOS 5:00 a. m.

LÍNEAS DE BENEFICIO

Servicio desde el
miércoles 16 de abril:
BOVINOS 10:00 p. m.
PORCINOS 8:00 p. m.

Se retomará el
domingo 20 de abril:
BOVINOS 11:00 p. m.
PORCINOS 10:00 p. m.

DESPACHO DE CANALES EN FRÍO

Jueves
17 de abril
hasta las
02:00 p. m.

Sábado
19 de abril
hasta las
12:00 m.

Se retomará
el domingo 20 de abril
a las 11:00 p. m.