

BOVINO MACHOS				
	N° Animales	\$ Máximo	\$ Mínimo	Promedio.
Machos Cebados Kg en pie	2.107	10.300	8.500	9.747
Machos de Levante 1 año	209	2.200.000	1.400.000	1.899.522
Machos de Levante 1 1/2 años	118	2.200.000	2.000.000	2.133.898
Machos para Ceba 2 años	40	2.800.000	2.800.000	2.800.000
Machos para Ceba 2 1/2 años	20	3.000.000	3.000.000	3.000.000
Machos (Destete)	180	1.800.000	1.600.000	1.733.333
BOVINO HEMBRA				
	N° Animales	\$ Máximo	\$ Mínimo	Promedio.
Hembras Cebadas Kg. pie	1.004	8.900	7.300	8.468
Hembras de Levante 1 año	214	1.800.000	1.200.000	1.413.084
Hembras de Levante 1 1/2 año	30	1.867.500	1.530.000	1.658.000
Hembras de Cría 2 años	0	0	0	0
Hembras de Cría 2 1/2 años	312	2.898.500	2.216.500	2.392.000
Vacas con cría (Ataos)	57	4.362.906	2.613.000	2.812.000
Vacas de Leche	4	5.500.000	4.500.000	5.166.667
Revoltura	35	3.350.000	3.200.000	3.275.000
Bovino Industrial kg en pie	216	6.900	3.800	5.288
PORCINOS				
	N° Animales	\$ Máximo	\$ Mínimo	Promedio.
Cerdos Cebados kg en pie	808	10.800	9.000	10.113
Cerdas Descarte kg en pie	330	6.400	5.000	5.667
Verracos Descarte kg en pie	9	4.000	3.800	3.956
EQUINOS				
	N° Animales	\$ Máximo	\$ Mínimo	Promedio.
Caballar Silla	29	10.000.000	1.800.000	3.710.000
Mular Silla	19	4.000.000	2.500.000	2.875.000
Para Abastos	49	1.500.000	1.200.000	1.300.000
PLANTA DE BENEFICIO				
INGRESO DE FINCA	No. Animales	Total Sacrificio		
Bovinos	2.011	4.158		
Porcinos	15.325	15.390		
TOTAL SEMOVIENTES INGRESADOS A CENTRAL GANADERA 23.578				

TOTAL INGRESOS CENTRAL GANADERA S.A.

RESUMEN	ENTRADA	Machos Kg. Promedio	446
TOTAL REUNION ACTUAL	23.578	Machos para Otras Plazas	653
TOTAL REUNION ANTERIOR	22.617	Hembras Kg Promedio	402
DIFERENCIA	962	Hembras para Otras Plazas	311
VARIACIÓN FERIA	Volumen %	Precios %	
Bovino Macho	-12,1	Decremento	2,2 Incremento
Bovino Hembra	3,4	Incremento	5,8 Incremento
Porcino Cebado	25,1	Incremento	0,8 Incremento

SUBASTA COMERCIAL N°11 DEL 11 DE MARZO DE 2025

CATEGORÍA	NÚMERO ANIMALES	KILAJE PROMEDIO	PRECIO PROMEDIO		VALOR PROMEDIO	\$ PROME. POR KILO
			MÁXIMO	MÍNIMO		
Machos de Levante 1 año	175	142	11.739	7.285	1.166.286	8.213
Machos de Levante 1½ año	87	219	9.828	7.012	1.688.966	7.712
Machos de ceba de 2 años	84	324	10.286	7.019	2.477.742	7.647
Hembras de Levante 1 año	181	135	18.868	6.718	1.185.912	8.785
Hembras de Levante 1.½ año	30	225	14.286	6.783	1.658.333	7.370
Hembras de Vientre	312	341	16.755	5.000	2.392.259	7.015
Vaca Horra	24	478	10.256	5.700	3.463.963	7.247
Vacas Paridas	57	402	10.853	5.808	2.812.561	6.996
Toros	6	580	8.595	7.900	4.747.583	8.185
Revoltura	43	176	12.298	6.245	1.543.750	8.771
Caballar	11		2.700.000	950.000		
Asnal	2		600.000	410.000		
Mular	5					

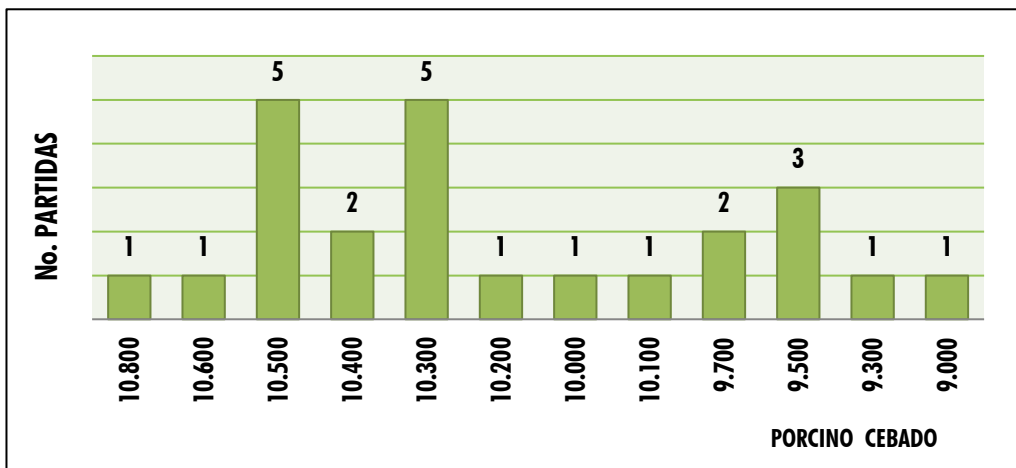
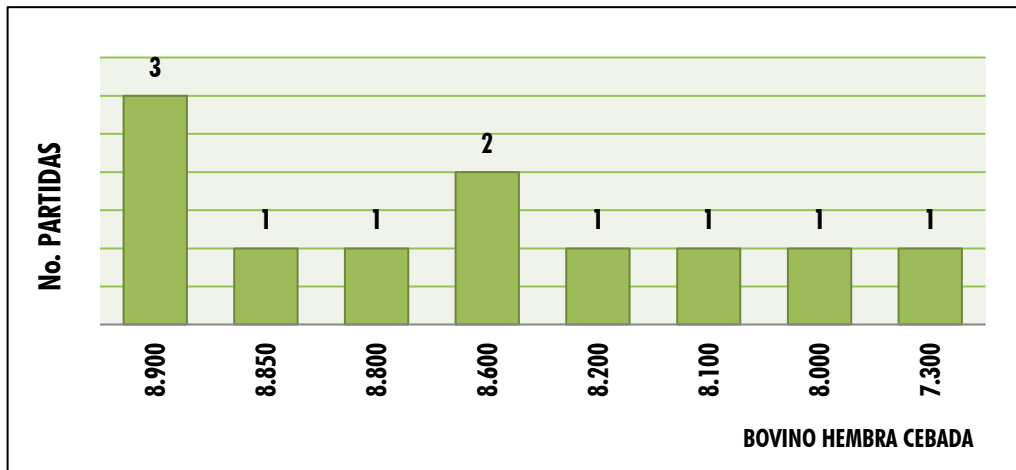
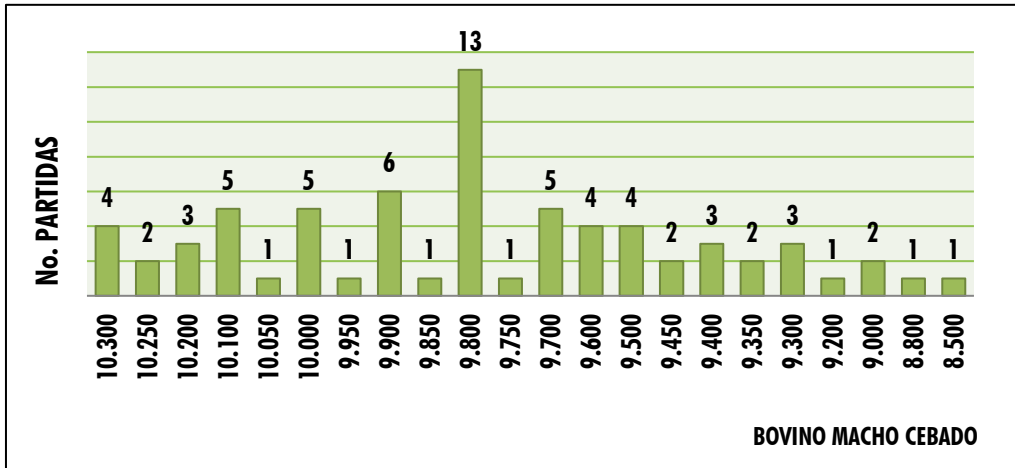



MARZO

DOMINGO LUNES MARTES MIÉRCOLES JUEVES VIERNES SÁBADO

						1
2	3	4	5	6	7	8
9	10	11	12	13	14	15
16	17	18	19	20	21	22
23	24	25	26	27	28	29
30	31					

● Subasta Tradicional ● Webinar



Más Información: 313 615 6882 - 322 370 5010

Martes
18 DE MARZO
1:30 p. m.



SUBASTA
TRADICIONAL



Feria de
GANADOS DE
MEDELLÍN
CRA 64C #104-2



@CENTRALGANADERA

WWW.CENTRALGANADERA.COM

Subasta Especial
MULARES & Asnales

02
ABRIL

01:30 P.M.

*Feria de Ganaderos
de Medellin*

(Sector Subasta)

CRA 64C #104-2

Inscripciones

313 615 6882 - 322 370 5010



CENTRAL
GANADERA S.A.



ASMULARES
ASOCIACIÓN COLOMBIANA DE CRIADORES
DE MULARES Y ASNALES



POLÍTICA DE MANEJO DE EFECTIVO



CENTRAL
GANADERA S.A.

Aplica a todas las áreas, procesos y actividades de **CENTRAL GANADERA** donde se maneje efectivo, incluyendo las operaciones realizadas en feria de ganados, subastas, parqueadero, arriendos y cualquier transacción comercial relacionada con la actividad de la empresa. Es de obligatorio cumplimiento para empleados, contratistas, asociados, clientes y demás partes interesadas.

¡Recibimos pagos en efectivo SOLO hasta \$20 millones!

Para garantizar transparencia y cumplimiento de la normativa en Colombia, hemos establecido un límite máximo de **\$20.000.000 COP** por transacción en efectivo por día.

¿Por qué esta medida?

- Para prevenir riesgos de Lavado de Activos y Financiación del Terrorismo (**LAFT**).
- Para cumplir con las regulaciones colombianas.
- Para brindarte mayor seguridad en tus transacciones.



¡IMPORTANTE!

Si detectamos transacciones sospechosas, estamos obligados a reportarlas a las autoridades competentes.

¿Necesitas pagar más de este monto?

Usa medios electrónicos como transferencias bancarias o pagos digitales o físico en el Bancolombia con sede física en la **Feria de Ganados de Medellín**.



NOTA:

En todos los casos, si el efectivo a recaudar es igual o superior a **\$10 millones**, la contraparte deberá diligenciar el formato declaración origen de fondos.

COMISIONES

5%

1 Y 2 EJEMPLARES

3.5%

3 EJEMP. EN ADELANTE

2%

AUTO SUBASTA

5%

PARTICIÓN DE LOTE

5%

AUTO SUBASTA DE
EQUINOS

7%

POR VENTA DE
EQUINO

5%

SUBASTA ESPECIAL
SIN IMPORTAR EL TAMAÑO
DEL LOTE

A PARTIR DEL 01 DE MARZO DEL 2025



CENTRAL
GANADERA S.A.

¡USO DEL PARQUEADERO!

Señor usuario, a partir del 4 de marzo, los martes de subasta tradicional, el parqueadero abierto solo estará autorizado para los funcionarios de La Central Ganadera y el despacho de camiones.

El público deberá hacer uso del parqueadero privado de la Feria de Ganados de Medellín.

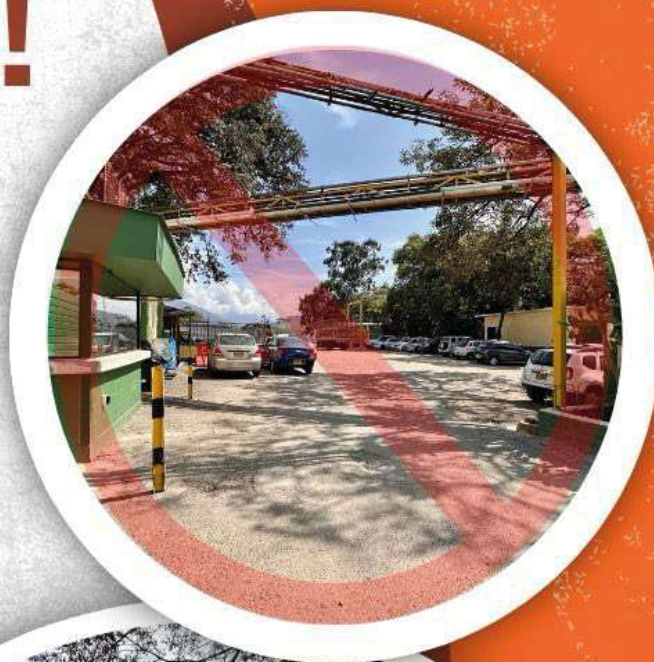



@CENTRALGANADERA

WWW.CENTRALGANADERA.COM



CENTRAL
GANADERA S.A.

Unilasallista 
Corporación Universitaria
Vigilada Mineducación

Una *Mirada*
AL MERCADO
Agropecuario

Marzo
28

a las **11:00** a.m.

▷ Ponente:
Paula Andrea
Gómez Mejía ✦

PERFIL:

- Administradora de Empresas Agropecuarias Corporación Universitaria Lasallista.
- Maestría en Gestión de la Innovación Tecnológica, Cooperación y Desarrollo Regional del ITM.
- Jefe del programa de Administración de Empresas Agropecuarias y Docente de la Corporación Universitaria Lasallista-Unilasallista.



EN VIVO EN NUESTRO CANAL DE YOUTUBE