

PRECIOS OFICIALES

# BOLETÍN N° 53

30 DIC.2024 - 03 ENE. 2025

FERIA DE GANADOS DE MEDELLÍN  
TRADICIÓN Y PROGRESO



CENTRAL  
GANADERA S.A.

BOVINO MACHOS				
	N° Animales	\$ Máximo	\$ Mínimo	Promedio.
Machos Cebados Kg en pie	2.035	10.150	8.300	9.554
Machos de Levante 1 año	13	1.170.000	1.170.000	1.170.000
Machos de Levante 1 1/2años	0	0	0	0
Machos para Ceba 2 años	0	0	0	0
Machos para Ceba 2 1/2 años	0	0	0	0
Machos (Destete)	0	0	0	0
BOVINO HEMBRA				
	N° Animales	\$ Máximo	\$ Mínimo	Promedio.
Hembras Cebadas Kg. pie	659	8.800	5.000	7.838
Hembras de Levante 1 año	13	1.500.000	1.500.000	1.500.000
Hembras de Levante 1 1/2año	0	0	0	0
Hembras de Cría 2 años	0	0	0	0
Hembras de Cría 2 1/2 años	0	0	0	0
Vacas con cria (Ataos)	0	0	0	0
Vacas de Leche	0	0	0	0
Revoltura	0	0	0	0
Bovino Industrial kg en pie	75	4.900	3.500	3.781
PORCINOS				
	N° Animales	\$ Máximo	\$ Mínimo	Promedio.
Cerdos Cebados kg en pie	808	10.500	8.000	9.910
Cerdas Descarte kg en pie	15	6.700	5.600	6.253
Verracos Descarte kg en pie	3	4.800	4.000	4.433
EQUINOS				
	N° Animales	\$ Máximo	\$ Mínimo	Promedio.
Caballar Silla	12	1.500.000	1.100.000	1.275.000
Mular Silla	8	1.500.000	1.300.000	1.400.000
Para Abastos	20	950.000	700.000	810.000
PLANTA DE BENEFICIO				
INGRESO DE FINCA	No. Animales	Total Sacrificio		
Bovinos	2.939	4.717		
Porcinos	13.042	13.042		
<b>TOTAL SEMOVIENTES INGRESADOS A CENTRAL GANADERA 19.566</b>				



# PRECIOS OFICIALES BOLETÍN N° 53

30 DIC.2024 - 03 ENE. 2025

FERIA DE GANADOS DE MEDELLÍN  
TRADICIÓN Y PROGRESO



TOTAL INGRESOS CENTRAL GANADERA S.A.			
RESUMEN	ENTRADA		
		Machos Kg. Promedio	455
TOTAL REUNION ACTUAL	19.566	Machos para Otras Plazas	692
TOTAL REUNION ANTERIOR	21.474	Hembras Kg Promedio	399
DIFERENCIA	-1.908	Hembras para Otras Plazas	224
VARIACIÓN FERIA	Volumen %	Precios %	
Bovino Macho	-34,8 decremento	5,3 Incremento	
Bovino Hembra	-39,8 decremento	0,5 Incremento	
Porcino Cebado	-4,7 decremento	0,8 Incremento	





PRECIOS OFICIALES  
**BOLETÍN N° 53**  
 30 DIC.2024 - 03 ENE. 2025  
 FERIA DE GANADOS DE MEDELLÍN  
 TRADICIÓN Y PROGRESO

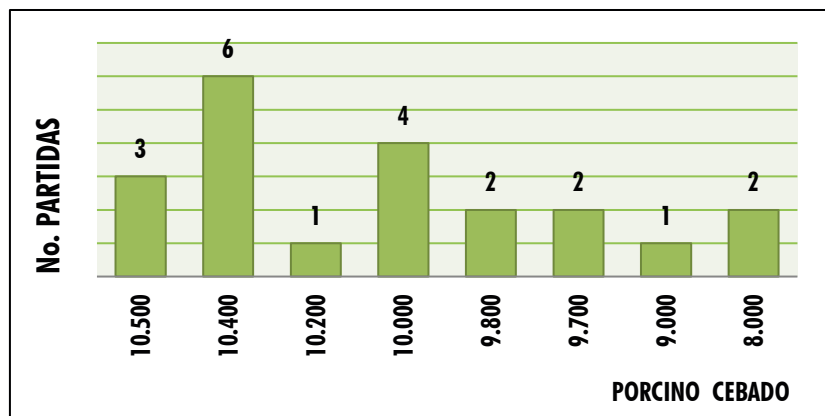
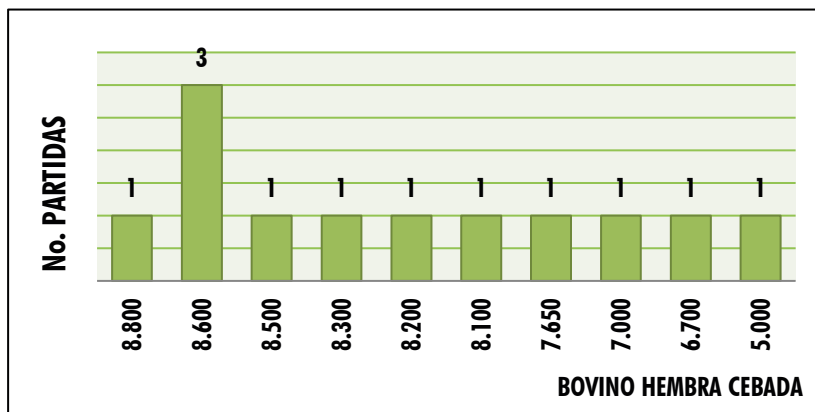
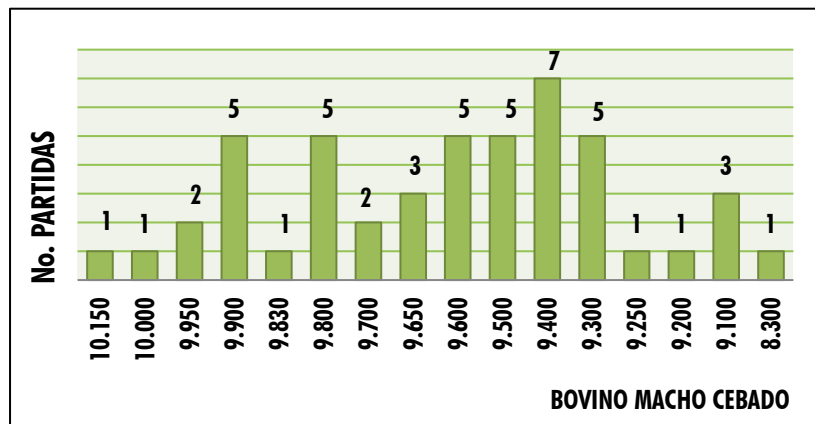



# ENERO

DOM LUN MAR MIÉR JUE VIE SÁB

			1	2	3	4
5	6	7	8	9	10	11
12	13	14	15	16	17	18
19	20	21	22	23	24	25
26	27	28	29	30	31	

- SUBASTA TRADICIONAL
- FESTIVO
- WEBINAR

[www.centralganadera.com](http://www.centralganadera.com)  
 @CENTRALGANADERA

Más formación:

313 615 6882 - 322 370 5010



MARTES

**07** de Enero

1:30 P. M.

Feria de  
**GANADOS**  
de Medellín

GRA 646 #104-2

*Inscripciones Abiertas*

**313 615 6882 - 322 370 5010**



**@CENTRALGANADERA**





Tarde del Gyr  
**Y EL BRAHMÁN ROJO**



**26**  
**FEBRERO**  
**1:30 P.M.**

*Feria De Ganados*  
**DE MEDELLÍN**  
**cra 64c # 104-2**

 **INSCRIPCIONES**  
**3136156882**  
**3223705010**



@CENTRALGANADERA - WWW.CENTRALGANADERA.COM



# PROGRAMACIÓN 2025 SUBASTAS

FERIA DE GANADOS DE MEDELLÍN  
TRADICIÓN Y PROGRESO



## SUBASTAS TRADICIONALES

INICIANDO EL 07 DE ENERO Y DURANTE  
CADA MARTES DEL AÑO.

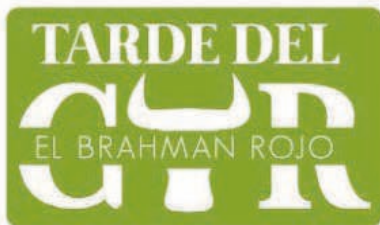

## SUBASTAS ESPECIALES DEL GYR

FEBRERO 26

ABRIL 30

JUNIO 25

AGOSTO 27

NOVIEMBRE 26



## SUBASTAS DE MULARES

ABRIL 02

OCTUBRE 15



## SUBASTAS EQUINAS

JULIO 30

DICIEMBRE 17



CENTRAL  
GANADERA S.A.

# Tarifas de BENEFICIO

## TARIFAS QUE REGIRÁN EN LA PLANTA DE BENEFICIO A PARTIR DEL 1° DE ENERO DE 2025.

BENEFICIO DE BOVINOS		VALOR	BENEFICIO DE PORCINOS		VALOR
Básico	\$	119.450	Básico	\$	49.850
En frío	\$	138.000	Comercial en frío	\$	61.300
Día adicional de frío	\$	18,550 + IVA	Cerdo comercial > 160 kg en frío	\$	98.200
Lavado de mondongos	\$	7,550 + IVA	Descartes en frío	\$	146.000
Impuesto de degüello departamental bovino*	\$	47.500	Día adicional de frío	\$	11,450 + IVA
Fondo Nacional del Ganado*	\$	35.588	Fondo Nacional de Porcicultura*	\$	15.184
<b>TOTAL BENEFICIO CANAL FRÍA MÁXIMO DESCUENTO</b>	<b>\$</b>	<b>211.525</b>	<b>TOTAL BENEFICIO CERDO COMERCIAL FRÍO MÁXIMO</b>	<b>\$</b>	<b>77.976</b>
(incluye impuestos)			DESCUENTO (incluye impuestos)		

La Central Ganadera S.A., adquiere las vísceras blancas de cerdo (menudos) a **\$4.356 + IVA comerciales** y **\$1.186 + IVA los descartes**.  
NOTA: Los impuestos son establecidos por las entidades gubernamentales correspondientes y están sujetos a modificaciones según lo indiquen.

### TABLA DE DESCUENTOS

La Central Ganadera tiene las siguientes tablas de descuento por los volúmenes beneficiados en el mes.

DESCUENTO EN BOVINOS			DESCUENTO EN PORCINOS		
CANTIDAD / MES	BÁSICO	FRÍO	CANTIDAD / MES	BÁSICO	FRÍO
500-630	3%	2,60%	631-870	3%	2,44%
631-870	5%	4,33%	871-1950	5%	4,07%
Más de 870	8%	6,93%	Mas de 1950	8%	6,51%
			Descuento comercial > 160 kg		7,07%

Los usuarios que deseen alcanzar el descuento máximo lo pueden hacer realizando el beneficio a través de las empresas: Guías y Servicios o Agrofara S.A.

Atentamente,

**Jorge Mario Escobar Calle**  
Gerente General.



@CENTRALGANADERA



@SUBASTACENTRALGANADERA



313 615 6882 - 321 840 0409



WWW.CENTRALGANADERA.COM





TARIFAS QUE REGIRÁN EN LA FERIA DE GANADOS DE MEDELLÍN A PARTIR DEL 1° DE ENERO DE 2025.

DESCRIPCIÓN	VALOR \$
ENTRADA DE GANADO GORDO, VALOR POR KILO	50
ENTRADA DE GANADO FLACO	7.700
ENTRADA DE PORCINOS	7.200
GANADO CAIDO	7.700
CABALLAR Y MULAR	5.900
VACAS DE LECHE	9.900
REVOLTURA	8.400
DESCANSO	4.900
AMANECIDA	2.200
BIENESTAR ANIMAL	5.500
PASO PARA REVOLTURA	5.900
PASO PARA FLACO	5.100
CRÍAS	4.900
*** DUPLICADOS	2.200
*** CANON STAND	45.200
*** Valor más Iva	

Atentamente,

Jorge Mario Escobar Calle  
Gerente General.



@CENTRALGANADERA



@SUBASTACENTRALGANADERA



313 615 6882 - 321 840 0409



WWW.CENTRALGANADERA.COM