

BOVINO MACHOS	N° Animales	\$ Máximo	\$ Mínimo	Promedio
Machos Cebados Kg en pie	2.825	9.800	8.500	9.239
Machos de Levante 1 año	211	1.800.000	1.500.000	1.664.929
Machos de Levante 1 1/2 años	218	2.380.000	1.700.000	2.057.064
Machos para Ceba 2 años	80	2.700.000	2.700.000	2.700.000
Machos para Ceba 2 1/2 años	70	3.300.000	3.300.000	3.300.000
Machos (Destete)	60	1.380.000	1.380.000	1.380.000

BOVINO HEMBRA	N° Animales	\$ Máximo	\$ Mínimo	Promedio
Hembras Cebadas Kg. pie	1.156	8.500	6.800	7.723
Hembras de Levante 1 año	60	1.200.000	1.200.000	1.200.000
Hembras de Levante 1 1/2 año	60	1.400.000	1.400.000	1.400.000
Hembras de Cría 2 años	0	0	0	0
Hembras de Cría 2 1/2 años	284	2.648.800	2.339.200	2.456.000
Vacas con cria (Ataos)	4	2.400.000	2.400.000	2.400.000
Vacas de Leche	7	4.500.000	3.700.000	4.155.556
Revoltura	13	3.300.000	2.800.000	3.083.333
Bovino Industrial kg en pie	206	6.400	3.750	4.852

PORCINOS	N° Animales	\$ Máximo	\$ Mínimo	Promedio
Cerdos Cebados kg en pie	618	11.000	9.400	10.311
Cerdas Descarte kg en pie	313	7.100	5.200	6.316
Verracos Descarte kg en pie	10	5.000	4.000	4.450

EQUINOS	N° Animales	\$ Máximo	\$ Mínimo	Promedio
Caballar Silla	19	3.300.000	1.100.000	2.014.286
Mular Silla	13	5.500.000	4.200.000	4.840.000
Para Abastos	32	900.000	650.000	814.286

PLANTA DE BENEFICIO

INGRESO DE FINCA	No. Animales	Total Sacrificio
Bovinos	1.983	4.690
Porcinos	14.054	14.054

TOTAL SEMOVIENTES INGRESADOS A CENTRAL GANADERA 22.804

TOTAL INGRESOS CENTRAL GANADERA S.A.

RESUMEN	ENTRADA		
TOTAL REUNION ACTUAL	22.804	Machos Kg. Promedio	453
TOTAL REUNION ANTERIOR	19.575	Machos para Otras Plazas	904
DIFERENCIA	3.229	Hembras Kg Promedio	401
		Hembras para Otras Plazas	370

VARIACIÓN FERIA	Volumen %	Precios %	
Bovino Macho	22,9	Incremento	-1,7 decremento
Bovino Hembra	27,7	Incremento	-2,1 decremento
Porcino Cebado	-33,8	decremento	0,9 Incremento

SUBASTA COMERCIAL N°03 DEL 21 DE ENERO DE 2025

CATEGORÍAS	NÚMERO ANIMALES	KILAJE PROMEDIO	PRECIO PROMEDIO		VALOR PROMEDIO	\$ PROME. POR KILO
			MÁXIMO	MÍNIMO		
Machos de Levante 1 año	204	143	11.429	7.391	1.245.049	8.707
Machos de Levante 1½ año	58	222	8.374	6.524	1.714.545	7.723
Machos de ceba de 2 años	93	306	10.901	5.660	2.361.925	7.719
Hembras de Levante 1 año	175	144	34.677	6.549	1.226.229	8.515
Hembras de Levante 1.½ año	46	224	11.408	6.167	1.683.696	7.517
Hembras de Vientre	284	344	11.480	5.195	2.455.805	7.139
Vaca Horra	45	479	9.978	5.317	3.296.667	6.882
Vacas Paridas	29	428	9.354	6.731	3.158.621	7.380
Toros	9	588	8.700	8.061	4.949.856	8.418
Revoltura	19	153	11.000	6.755	1.543.750	10.090

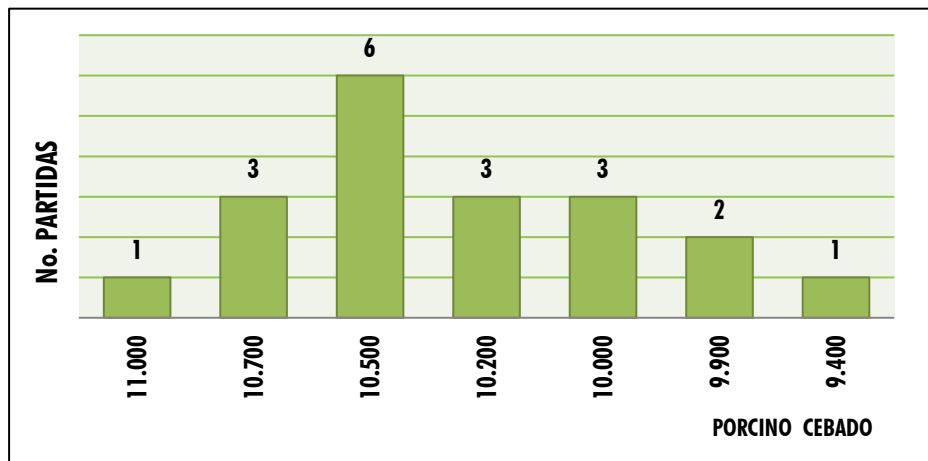
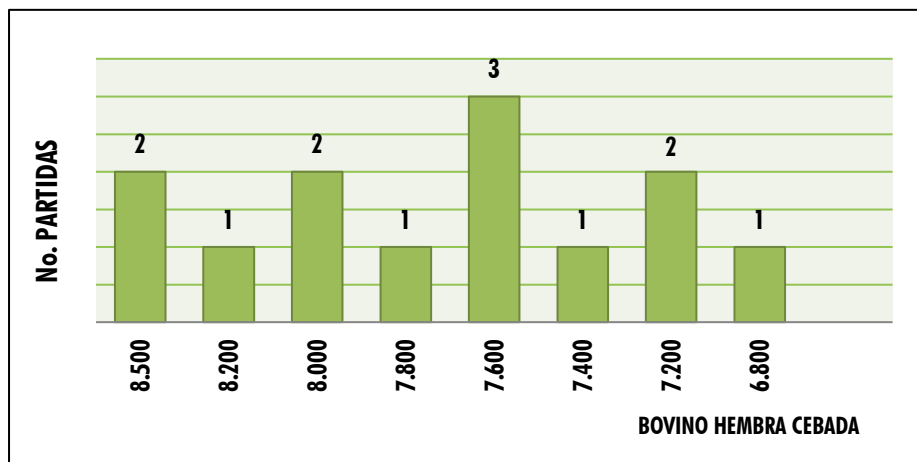
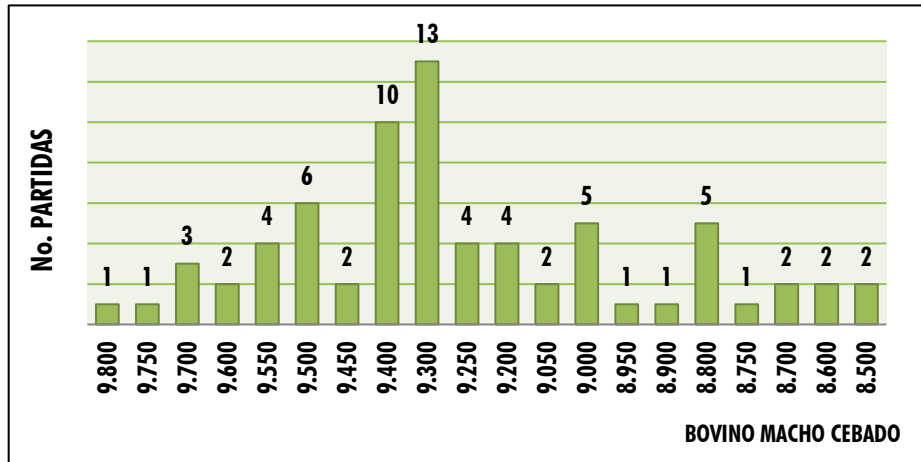



ENERO

DOM LUN MAR MIÉR JUE VIE SÁB

			1	2	3	4
5	6	7	8	9	10	11
12	13	14	15	16	17	18
19	20	21	22	23	24	25
26	27	28	29	30	31	

-  SUBASTA TRADICIONAL
-  FESTIVO
-  WEBINAR

www.centralganadera.com
    @CENTRALGANADERA

Más formación:
313 615 6882 - 322 370 5010



CENTRAL
GANADERA S.A.

Martes
28 DE ENERO
1:30 p. m.



Feria de
GANADOS DE MEDELLÍN

@CENTRALGANADERA

Inscripciones Abiertas
313 615 6882 - 322 370 5010

Sector Subasta
CRA 64C #104-2



CENTRAL
GANADERA S.A.

Central Ganadera y la Feria de Ganados de Medellín

le informa a sus usuarios que:
La **entrega** de los **semovientes** comercializados en la subasta tradicional, **se realiza los miércoles a partir de las 06:00 a. m.**

CONTAMOS CON SU COMPROMISO PARA BRINDARLES UN MEJOR SERVICIO



CENTRAL
GANADERA S.A.

Tarde del Gyr
Y EL BRAHMÁN ROJO



26
FEBRERO
1:30 P.M.

Feria De Ganados
DE MEDELLÍN
cra 64c # 104-2

 **INSCRIPCIONES**
3136156882
3223705010



@CENTRALGANADERA - WWW.CENTRALGANADERA.COM



PROGRAMACIÓN 2025 SUBASTAS

FERIA DE GANADOS DE MEDELLÍN
TRADICIÓN Y PROGRESO



SUBASTAS TRADICIONALES

INICIANDO EL 07 DE ENERO Y DURANTE
CADA MARTES DEL AÑO.



SUBASTAS ESPECIALES DEL GYR

FEBRERO 26

ABRIL 30

JUNIO 25

AGOSTO 27

NOVIEMBRE 26

SUBASTA ESPECIAL



MULARES Y ASNALES

SUBASTAS DE MULARES

ABRIL 02

OCTUBRE 15



SUBASTAS EQUINAS

JULIO 30

DICIEMBRE 17