

PRECIOS OFICIALES 2024

BOLETÍN N° 52

23 AL 27 DEDICIEMBRE

FERIA DE GANADOS DE MEDELLÍN
TRADICIÓN Y PROGRESO



CENTRAL
GANADERA S.A.

| BOVINO MACHOS | N° Animales | \$ Máximo | \$ Mínimo | Promedio. |
|------------------------------|-------------|-----------|-----------|-----------|
| Machos Cebados Kg en pie | 3.119 | 9.700 | 7.300 | 9.077 |
| Machos de Levante 1 año | 286 | 1.500.000 | 1.350.000 | 1.425.000 |
| Machos de Levante 1 1/2 años | 0 | 0 | 0 | 0 |
| Machos para Ceba 2 años | 0 | 0 | 0 | 0 |
| Machos para Ceba 2 1/2 años | 0 | 0 | 0 | 0 |
| Machos (Destete) | 0 | 0 | 0 | 0 |

| BOVINO HEMBRA | N° Animales | \$ Máximo | \$ Mínimo | Promedio. |
|------------------------------|-------------|-----------|-----------|-----------|
| Hembras Cebadas Kg. pie | 1.094 | 8.600 | 5.700 | 7.800 |
| Hembras de Levante 1 año | 127 | 1.150.000 | 1.150.000 | 1.150.000 |
| Hembras de Levante 1 1/2 año | 0 | 0 | 0 | 0 |
| Hembras de Cría 2 años | 0 | 0 | 0 | 0 |
| Hembras de Cría 2 1/2 años | 0 | 0 | 0 | 0 |
| Vacas con cria (Ataos) | 0 | 0 | 0 | 0 |
| Vacas de Leche | - | - | - | - |
| Revoltura | - | - | - | - |
| Bovino Industrial kg en pie | 158 | 6.200 | 3.500 | 4.344 |

| PORCINOS | N° Animales | \$ Máximo | \$ Mínimo | Promedio. |
|-----------------------------|-------------|-----------|-----------|-----------|
| Cerdos Cebados kg en pie | 848 | 10.600 | 8.000 | 9.832 |
| Cerdas Descarte kg en pie | 290 | 6.800 | 5.600 | 6.501 |
| Verracos Descarte kg en pie | 4 | 5.600 | 5.000 | 5.200 |

| EQUINOS | N° Animales | \$ Máximo | \$ Mínimo | Promedio. |
|----------------|-------------|-----------|-----------|-----------|
| Caballar Silla | 17 | 2.100.000 | 1.100.000 | 1.450.000 |
| Mular Silla | 12 | 1.800.000 | 1.500.000 | 1.650.000 |
| Para Abastos | 29 | 900.000 | 650.000 | 814.286 |

PLANTA DE BENEFICIO

| INGRESO DE FINCA | No. Animales | Total Sacrificio |
|------------------|--------------|------------------|
| Bovinos | 1.919 | 4.700 |
| Porcinos | 13.722 | 13.722 |

TOTAL SEMOVIENTES INGRESADOS A CENTRAL GANADERA 21.474



PRECIOS OFICIALES 2024
BOLETÍN N° 52
 23 AL 27 DEDICIEMBRE
 FERIA DE GANADOS DE MEDELLÍN
 TRADICIÓN Y PROGRESO



TOTAL INGRESOS CENTRAL GANADERA S.A.

| RESUMEN | ENTRADA | Machos Kg. Promedio | 450 |
|------------------------|-----------|---------------------------|-----------------|
| TOTAL REUNION ACTUAL | 21.474 | Machos para Otras Plazas | 1.060 |
| TOTAL REUNION ANTERIOR | 26.159 | Hembras Kg Promedio | 406 |
| DIFERENCIA | -4.685 | Hembras para Otras Plazas | 372 |
| VARIACIÓN FERIA | Volumen % | Precios % | |
| Bovino Macho | 13,5 | Incremento | -2,8 Decremento |
| Bovino Hembra | -14,9 | Decremento | 5,4 Incremento |
| Porcino Cebado | -37,7 | Decremento | -6,2 Decremento |





PRECIOS OFICIALES 2024
BOLETÍN N° 52
 23 AL 27 DEDICIEMBRE
 FERIA DE GANADOS DE MEDELLÍN
 TRADICIÓN Y PROGRESO

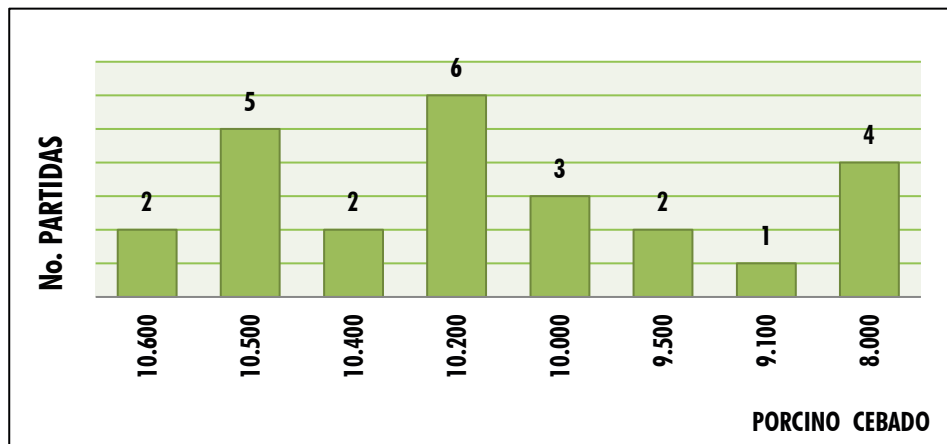
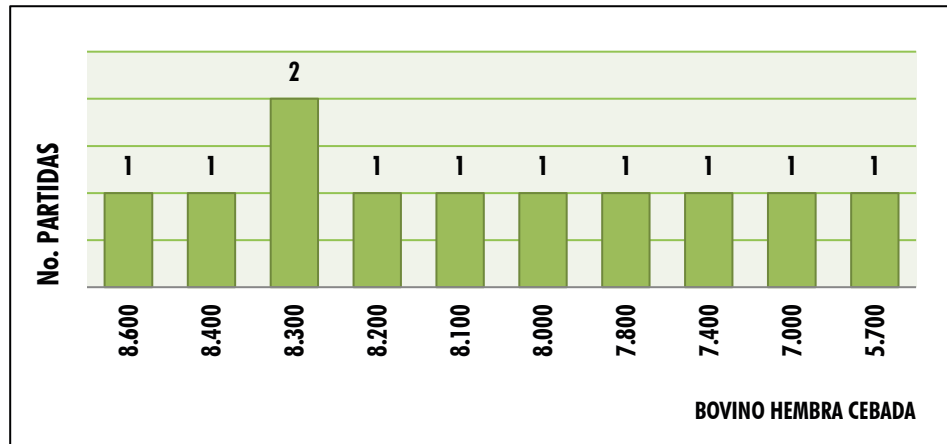
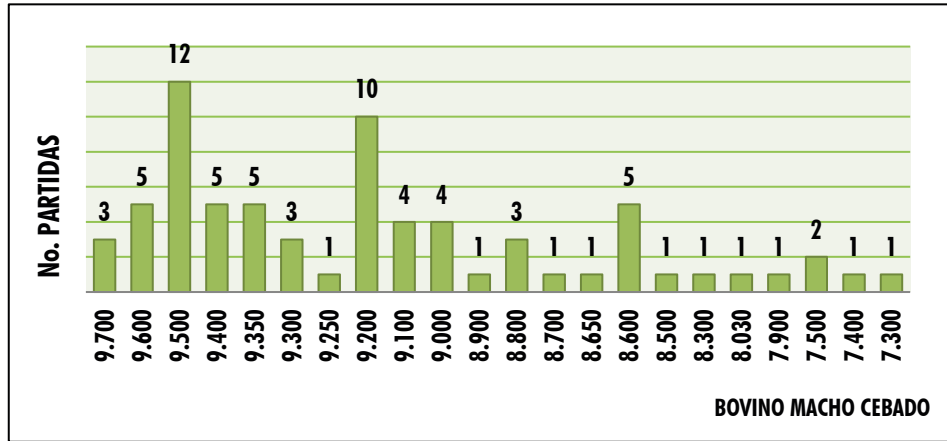



ENERO

DOM LUN MAR MIÉR JUE VIE SÁB

| | | | | | | |
|----|----|----|----|----|----|----|
| | | | 1 | 2 | 3 | 4 |
| 5 | 6 | 7 | 8 | 9 | 10 | 11 |
| 12 | 13 | 14 | 15 | 16 | 17 | 18 |
| 19 | 20 | 21 | 22 | 23 | 24 | 25 |
| 26 | 27 | 28 | 29 | 30 | 31 | |

- SUBASTA TRADICIONAL
- FESTIVO
- WEBINAR

www.centralganadera.com
 @CENTRALGANADERA

Más formación:
313 615 6882 - 322 370 5010



PROGRAMACIÓN 2025 SUBASTAS

FERIA DE GANADOS DE MEDELLÍN
TRADICIÓN Y PROGRESO



SUBASTAS TRADICIONALES

INICIANDO EL 07 DE ENERO Y DURANTE
CADA MARTES DEL AÑO.



SUBASTAS ESPECIALES DEL GYR

FEBRERO 26

ABRIL 30

JUNIO 25

AGOSTO 27

NOVIEMBRE 26



SUBASTAS DE MULARES

ABRIL 02

OCTUBRE 15



SUBASTAS EQUINAS

JULIO 30

DICIEMBRE 17