

PRECIOS OFICIALES 2024

# BOLETÍN N° 50

09 AL 13 DEDICIEMBRE

FERIA DE GANADOS DE MEDELLÍN  
TRADICIÓN Y PROGRESO



CENTRAL  
GANADERA S.A.

BOVINO MACHOS	N° Animales	\$ Máximo	\$ Mínimo	Promedio.
Machos Cebados Kg en pie	2.612	9.750	7.750	9.251
Machos de Levante 1 año	180	1.900.000	1.700.000	1.833.333
Machos de Levante 1 1/2años	69	2.330.000	2.330.000	2.330.000
Machos para Ceba 2 años	60	2.770.000	2.770.000	2.770.000
Machos para Ceba 2 1/2 años	0	0	0	0
Machos (Destete)	280	1.450.000	1.250.000	1.385.714

BOVINO HEMBRA	N° Animales	\$ Máximo	\$ Mínimo	Promedio.
Hembras Cebadas Kg. pie	1.023	8.700	7.000	7.787
Hembras de Levante 1 año	60	1.300.000	1.300.000	1.300.000
Hembras de Levante 1 1/2año	36	1.700.000	1.480.000	1.584.000
Hembras de Cría 2 años	0	0	0	0
Hembras de Cría 2 1/2 años	257	2.565.000	2.250.000	2.338.000
Vacas con cria (Ataos)	28	3.903.954	2.396.499	2.839.000
Vacas de Leche	7	4.500.000	3.500.000	3.942.857
Revoltura	6	3.400.000	2.500.000	2.900.000
Bovino Industrial kg en pie	145	6.400	3.550	4.354

PORCINOS	N° Animales	\$ Máximo	\$ Mínimo	Promedio.
Cerdos Cebados kg en pie	1045	10.600	8.500	10.144
Cerdas Descarte kg en pie	338	7.000	6.000	6.600
Verracos Descarte kg en pie	5	5.600	5.000	5.160

EQUINOS	N° Animales	\$ Máximo	\$ Mínimo	Promedio.
Caballar Silla	29	5.100.000	1.000.000	2.350.000
Mular Silla	20	1.800.000	1.400.000	1.600.000
Para Abastos	49	900.000	650.000	775.000

## PLANTA DE BENEFICIO

INGRESO DE FINCA	No. Animales	Total Sacrificio
Bovinos	2.155	4.809
Porcinos	16.003	16.003

**TOTAL SEMOVIENTES INGRESADOS A CENTRAL GANADERA 24.820**



PRECIOS OFICIALES 2024  
**BOLETÍN N° 50**  
 09 AL 13 DEDICIEMBRE  
 FERIA DE GANADOS DE MEDELLÍN  
 TRADICIÓN Y PROGRESO



**TOTAL INGRESOS CENTRAL GANADERA S.A.**

RESUMEN	ENTRADA	Machos Kg. Promedio	
<b>TOTAL REUNION ACTUAL</b>	24.820	Machos para Otras Plazas	452
<b>TOTAL REUNION ANTERIOR</b>	23.711	Hembras Kg Promedio	705
<b>DIFERENCIA</b>	1.110	Hembras para Otras Plazas	409
			276
VARIACIÓN FERIA		Volumen %	Precios %
<b>Bovino Macho</b>		1,8 Incremento	1,6 Incremento
<b>Bovino Hembra</b>		-15,3 Decremento	-1,4 Decremento
<b>Porcino Cebado</b>		53,2 Incremento	2,4 Incremento

**SUBASTA COMERCIAL N°57 DEL 10 DE DICIEMBRE DE 2024**

CATEGORÍAS	NÚMERO ANIMALES	KILAJE PROMEDIO	PRECIO PROMEDIO		VALOR PROMEDIO	\$ PROME. POR KILO
			MÁXIMO	MÍNIMO		
Machos de Levante 1 año	176	140	11.282	6.922	1.185.341	8.467
Machos de Levante 1½ año	36	221	10.240	5.896	1.830.556	8.283
Machos de ceba de 2 años	94	325	9.430	6.200	2.520.015	7.754
Hembras de Levante 1 año	158	129	23.469	6.354	1.102.532	8.547
Hembras de Levante 1.½ año	48	228	9.833	6.545	1.584.167	6.948
Hembras de Vientre	257	342	11.194	5.300	2.338.058	6.836
Vaca Horra	32	481	11.203	5.604	3.129.206	6.506
Vacas Paridas	28	417	9.362	5.747	2.839.286	6.809
Toros	2	539	8.394	7.300	4.230.850	7.849
Revoltura	14	141	8.333	7.422	915.714	6.494
Caballares	5		1.800.000	800.000		
Mulares	6		1.950.000	800.000		





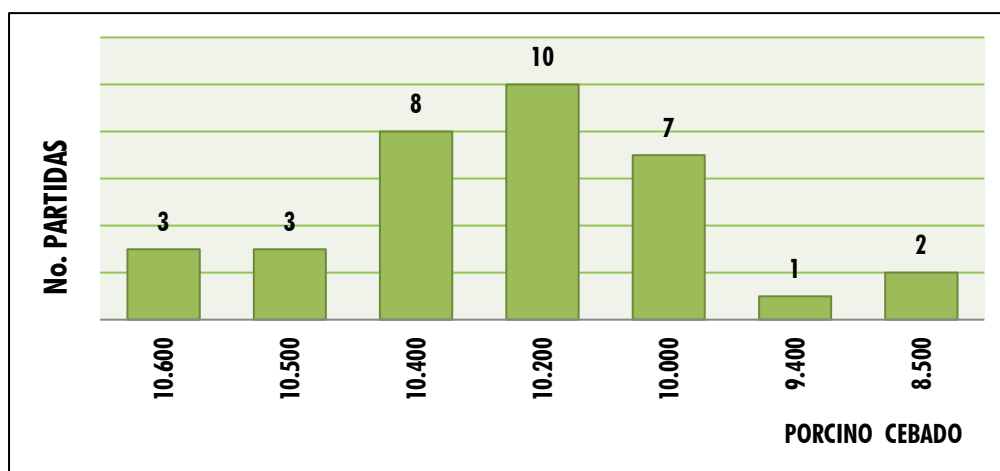
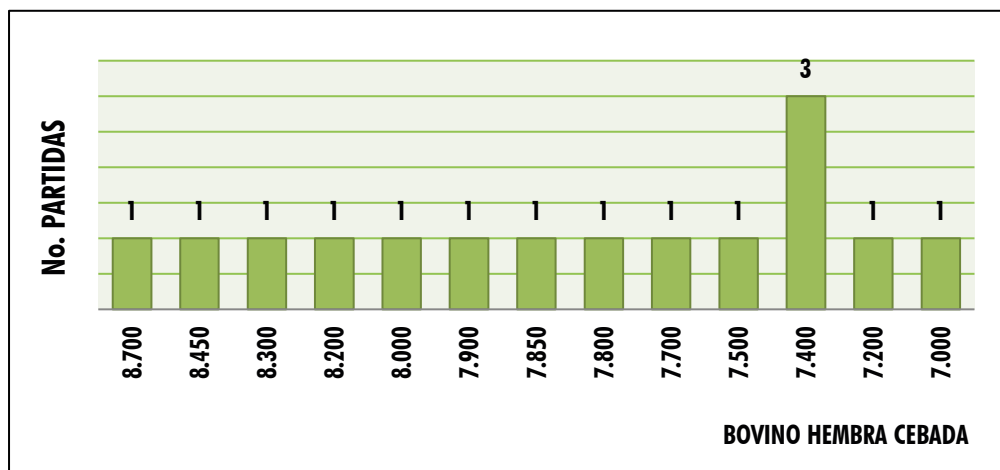
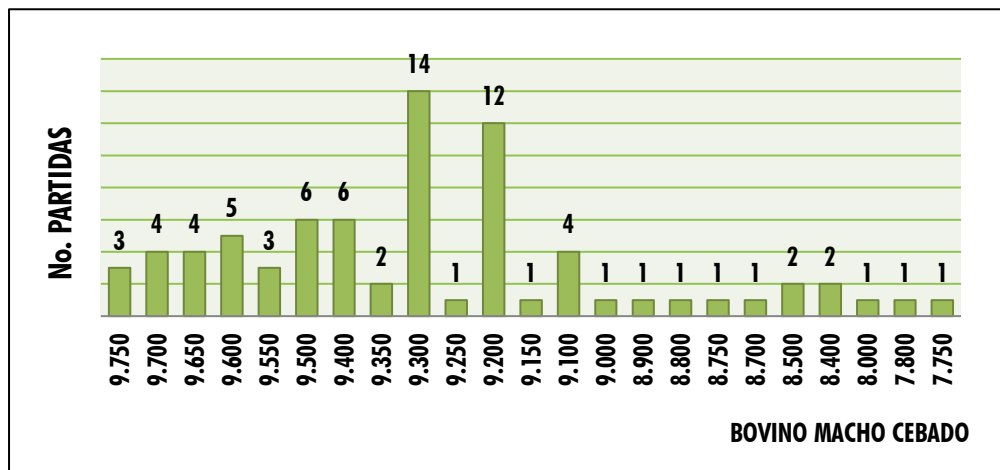

PRECIOS OFICIALES 2024  
**BOLETÍN N° 50**  
 09 AL 13 DEDICIEMBRE  
 FERIA DE GANADOS DE MEDELLÍN  
 TRADICIÓN Y PROGRESO





# DICIEMBRE

DOM	LUN	MAR	MIÉR	JUE	VIE	SÁB
1	2	3	4	5	6	7
8	9	10	11	12	13	14
14	16	17	18	19	20	21
22	23	24	25	26	27	28
29	30	31				

-  FESTIVO
-  SUBASTA TRADICIONAL
-  SUBASTA ESPECIAL
-  WEBINAR

Más formación:

313 615 6882 - 322 370 5010



[www.centralganadera.com](http://www.centralganadera.com)



@CENTRALGANADERA



CENTRAL  
GANADERA S.A.

**SUBASTA**  
*Sempre Actual*

Martes  
**17 DE DICIEMBRE**  
1:30 p. m.

ÚLTIMA **SUBASTA**  
**TRADICIONAL**  
DEL AÑO

Feria de  
**GANADOS**  
de Medellín

CRA 646 #104-2

*Inscripciones Abiertas*  
**313 615 6882 - 322 370 5010**



@CENTRALGANADERA



**2da**  
**SUBASTA EQUINA**  
2024

**18** De  
**DICIEMBRE**

**Feria de Ganados  
de medellín**

Sector Subasta  
CRA 64C #103-2

**cupos  
limitados**

••• **INFO + INSCRIPCIONES** •••  
313 615 6882 - 322 370 5010



@CENTRALGANADERA



# PROGRAMACIÓN 2025 SUBASTAS

FERIA DE GANADOS DE MEDELLÍN  
TRADICIÓN Y PROGRESO



## SUBASTAS TRADICIONALES

INICIANDO EL 07 DE ENERO Y DURANTE  
CADA MARTES DEL AÑO.

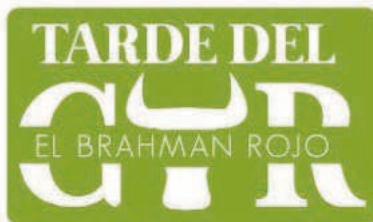

## SUBASTAS ESPECIALES DEL GYR

FEBRERO 26

ABRIL 30

JUNIO 25

AGOSTO 27

NOVIEMBRE 26



## SUBASTAS DE MULARES

ABRIL 02

OCTUBRE 15



## SUBASTAS EQUINAS

JULIO 30

DICIEMBRE 17