

PRECIOS OFICIALES 2024

# BOLETÍN N° 49

02 AL 06 DEDICIEMBRE

FERIA DE GANADOS DE MEDELLÍN  
TRADICIÓN Y PROGRESO



CENTRAL  
GANADERA S.A.

BOVINO MACHOS	N° Animales	\$ Máximo	\$ Mínimo	Promedio.
Machos Cebados Kg en pie	2.565	9.750	7.500	9.107
Machos de Levante 1 año	288	1.900.000	1.500.000	1.763.889
Machos de Levante 1 1/2 años	44	2.380.000	2.380.000	2.380.000
Machos para Ceba 2 años	40	2.840.000	2.840.000	2.840.000
Machos para Ceba 2 1/2 años	0	0	0	0
Machos (Destete)	176	1.420.000	1.200.000	1.289.773

BOVINO HEMBRA	N° Animales	\$ Máximo	\$ Mínimo	Promedio.
Hembras Cebadas Kg. pie	1.208	8.400	7.300	7.900
Hembras de Levante 1 año	38	1.200.000	1.200.000	1.200.000
Hembras de Levante 1 1/2 año	56	1.500.000	1.350.000	1.425.000
Hembras de Cría 2 años	0	0	0	0
Hembras de Cría 2 1/2 años	195	2.628.600	2.123.100	2.257.000
Vacas con cria (Ataos)	23	3.789.000	2.796.800	2.933.000
Vacas de Leche	4	4.800.000	3.800.000	4.371.429
Revoltura	11	3.300.000	2.700.000	3.125.000
Bovino Industrial kg en pie	214	6.600	3.650	4.880

PORCINOS	N° Animales	\$ Máximo	\$ Mínimo	Promedio.
Cerdos Cebados kg en pie	682	10.400	8.800	9.904
Cerdas Descarte kg en pie	292	6.800	5.300	6.416
Verracos Descarte kg en pie	4	5.700	4.300	5.125

EQUINOS	N° Animales	\$ Máximo	\$ Mínimo	Promedio.
Caballar Silla	24	4.800.000	1.000.000	2.263.158
Mular Silla	16	1.900.000	1.200.000	1.566.667
Para Abastos	40	900.000	700.000	807.143

## PLANTA DE BENEFICIO

INGRESO DE FINCA	No. Animales	Total Sacrificio
Bovinos	2.233	4.723
Porcinos	15.399	15.448

**TOTAL SEMOVIENTES INGRESADOS A CENTRAL GANADERA 23.711**



PRECIOS OFICIALES 2024  
**BOLETÍN N° 49**  
 02 AL 06 DEDICIEMBRE  
 FERIA DE GANADOS DE MEDELLÍN  
 TRADICIÓN Y PROGRESO



**TOTAL INGRESOS CENTRAL GANADERA S.A.**

RESUMEN	ENTRADA		
TOTAL REUNION ACTUAL	23.711	Machos Kg. Promedio	446
TOTAL REUNION ANTERIOR	24.639	Machos para Otras Plazas	872
DIFERENCIA	-929	Hembras Kg Promedio	403
		Hembras para Otras Plazas	411
VARIACIÓN FERIA	Volumen %	Precios %	
Bovino Macho	7,2	Incremento	-2,6 Decremento
Bovino Hembra	8,2	Incremento	-0,4 Decremento
Porcino Cebado	0,6	Incremento	4,9 Incremento

**SUBASTA COMERCIAL N°56 DEL 03 DE DICIEMBRE DE 2024**

CATEGORÍAS	NÚMERO ANIMALES	KILAJE PROMEDIO	PRECIO PROMEDIO		VALOR PROMEDIO	\$ PROME. POR KILO
			MÁXIMO	MÍNIMO		
Machos de Levante 1 año	136	144	11.475	6.709	1.164.853	8.089
Machos de Levante 1½ año	44	223	8.800	6.714	1.717.500	7.702
Machos de ceba de 2 años	63	337	9.756	6.000	2.474.157	7.342
Hembras de Levante 1 año	98	131	18.571	5.993	1.006.020	7.680
Hembras de Levante 1.½ año	41	219	10.410	5.517	1.733.415	7.915
Hembras de Vientre	195	337	9.970	5.600	2.256.674	6.696
Vaca Horra	18	487	7.991	5.679	3.156.267	6.481
Vacas Paridas	23	437	8.671	5.828	2.932.609	6.711
Toros	5	558	8.400	7.500	4.420.520	7.922
Revoltura	4	198	8.597	8.597	1.700.000	8.586
Caballares	3		1.650.000	850.000		
Mulares	2		2.800.000	1.600.000		





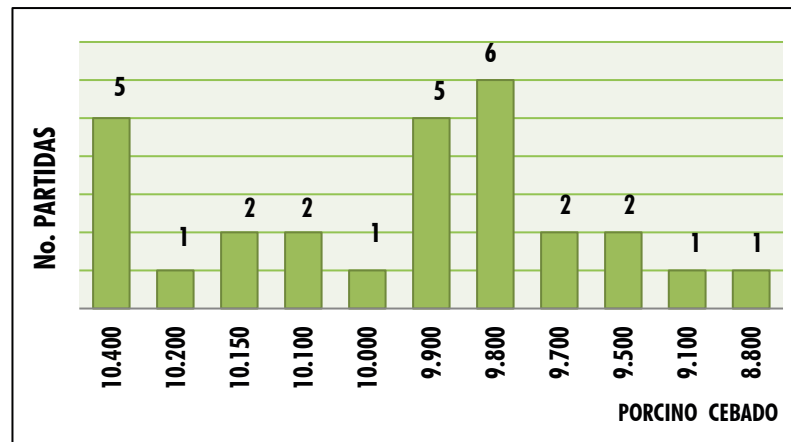
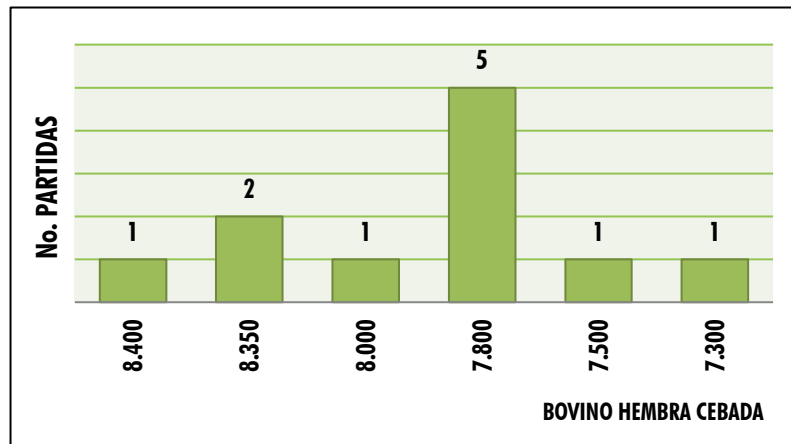
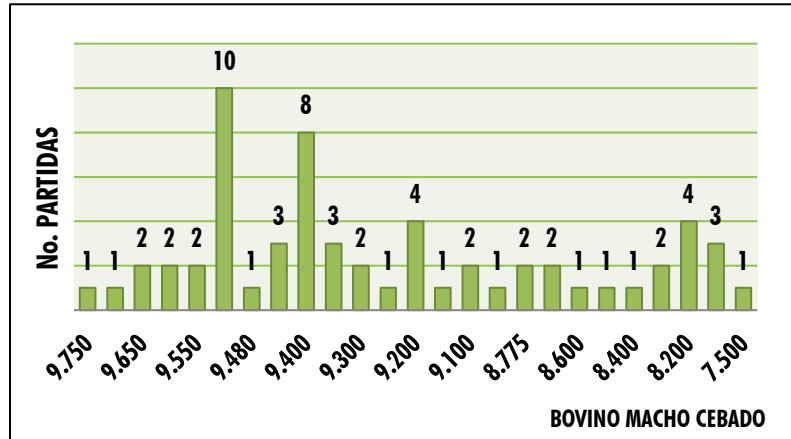

PRECIOS OFICIALES 2024  
**BOLETÍN N° 49**  
 02 AL 06 DEDICIEMBRE  
 FERIA DE GANADOS DE MEDELLÍN  
 TRADICIÓN Y PROGRESO





# DICIEMBRE

DOM	LUN	MAR	MIÉR	JUE	VIE	SÁB
1	2	3	4	5	6	7
8	9	10	11	12	13	14
14	16	17	18	19	20	21
22	23	24	25	26	27	28
29	30	31				

-  FESTIVO
-  SUBASTA TRADICIONAL
-  SUBASTA ESPECIAL
-  WEBINAR

Más formación:  
313 615 6882 - 322 370 5010

 [www.centralganadera.com](http://www.centralganadera.com)  
    @CENTRALGANADERA

Martes  
**10 DE DICIEMBRE**  
1:30 p. m.



Feria de  
**GANADOS DE MEDELLÍN**

Sector  
**SUBASTA**  
Cra 64C #104-2

Inscripciones Abiertas  
**313 615 6882 - 322 370 5010**



**SUBASTA**  
Siempre actualizada

Instagram, Twitter, Facebook, YouTube icons @CENTRALGANADERA WWW.CENTRALGANADERA.COM



**2da**  
**SUBASTA EQUINA**  
2024

**18**  
**De**  
**DICIEMBRE**

**Feria de Ganados  
de medellín**

*Sector Subasta*  
**CRA 64C #103-2**

**cupos  
limitados**

••• **INFO + INSCRIPCIONES** •••  
**313 615 6882 - 322 370 5010**



**@CENTRALGANADERA**



# PROGRAMACIÓN 2025 SUBASTAS

FERIA DE GANADOS DE MEDELLÍN  
TRADICIÓN Y PROGRESO



## SUBASTAS TRADICIONALES

INICIANDO EL 07 DE ENERO Y DURANTE  
CADA MARTES DEL AÑO.



## SUBASTAS ESPECIALES DEL GYR

FEBRERO 26

ABRIL 30

JUNIO 25

AGOSTO 27

NOVIEMBRE 26



## SUBASTAS DE MULARES

ABRIL 02

OCTUBRE 15



## SUBASTAS EQUINAS

JULIO 30

DICIEMBRE 17