

PRECIOS OFICIALES 2024

# BOLETÍN N° 48

25 AL 29 DE NOVIEMBRE

FERIA DE GANADOS DE MEDELLÍN

TRADICIÓN Y PROGRESO



CENTRAL  
GANADERA S.A.

BOVINO MACHOS	N° Animales	\$ Máximo	\$ Mínimo	Promedio.
Machos Cebados Kg en pie	2.392	9.750	8.400	9.349
Machos de Levante 1 año	330	2.000.000	1.300.000	1.631.061
Machos de Levante 1 1/2 años	92	2.300.000	2.100.000	2.238.696
Machos para Ceba 2 años	40	2.770.000	2.770.000	2.770.000
Machos para Ceba 2 1/2 años	0	0	0	0
Machos (Destete)	230	1.700.000	1.100.000	1.397.826

BOVINO HEMBRA	N° Animales	\$ Máximo	\$ Mínimo	Promedio.
Hembras Cebadas Kg. pie	1.116	8.670	6.800	7.931
Hembras de Levante 1 año	150	1.300.000	1.050.000	1.233.333
Hembras de Levante 1 1/2 año	170	2.050.000	1.700.000	1.947.059
Hembras de Cría 2 años	0	0	0	0
Hembras de Cría 2 1/2 años	238	3.201.600	2.436.000	3.068.000
Vacas con cria (Ataos)	6	3.558.576	2.767.872	2.983.000
Vacas de Leche	2	4.500.000	4.000.000	4.250.000
Revoltura	10	3.300.000	2.800.000	3.100.000
Bovino Industrial kg en pie	908	6.100	3.650	4.655

PORCINOS	N° Animales	\$ Máximo	\$ Mínimo	Promedio.
Cerdos Cebados kg en pie	678	9.800	8.500	9.445
Cerdas Descarte kg en pie	324	6.900	5.200	6.166
Verracos Descarte kg en pie	6	5.600	5.000	5.300

EQUINOS	N° Animales	\$ Máximo	\$ Mínimo	Promedio.
Caballar Silla	16	6.000.000	1.100.000	2.435.294
Mular Silla	11	1.700.000	1.300.000	1.533.333
Para Abastos	27	900.000	650.000	800.000

## PLANTA DE BENEFICIO

INGRESO DE FINCA	No. Animales	Total Sacrificio
Bovinos	4.487	4.487
Porcinos	13.261	15.682

**TOTAL SEMOVIENTES INGRESADOS A CENTRAL GANADERA: 24,639**

PRECIOS OFICIALES 2024

# BOLETÍN N° 48

25 AL 29 DE NOVIEMBRE

FERIA DE GANADOS DE MEDELLÍN  
TRADICIÓN Y PROGRESO



CENTRAL  
GANADERA S.A.

## TOTAL INGRESOS CENTRAL GANADERA S.A.

RESUMEN	ENTRADA	Machos Kg. Promedio	454
TOTAL REUNION ACTUAL	24.639	Machos para Otras Plazas	742
TOTAL REUNION ANTERIOR	24.124	Hembras Kg Promedio	423
DIFERENCIA	515	Hembras para Otras Plazas	346

VARIACIÓN FERIA	Volumen %	Precios %
Bovino Macho	-13,4 Decremento	4,8 Incremento
Bovino Hembra	-9,6 Decremento	4,9 Incremento
Porcino Cebado	19,8 Incremento	-0,9 Decremento

## SUBASTA COMERCIAL Y ESPECIAL GYR N°54 Y 55 DEL 26 Y 27 DE NOVIEMBRE DE 2024

CATEGORÍAS	NÚMERO ANIMALES	KILAJE PROMEDIO	PRECIO PROMEDIO		VALOR PROMEDIO	\$ PROME. POR KILO
			MÁXIMO	MÍNIMO		
Machos de Levante 1 año	101	125	12.409	6.524	1.036.634	8.293
Machos de Levante 1½ año	68	223	8.740	6.000	1.627.941	7.300
Machos de ceba de 2 años	120	331	9.906	6.100	2.457.700	7.425
Hembras de Levante 1 año	147	145	18.878	6.262	1.217.619	8.397
Hembras de Levante 1.½ año	52	225	10.078	6.148	1.652.115	7.343
Hembras de Vientre	244	332	14.826	5.700	2.263.820	6.819
Vaca Horra	25	485	11.264	4.685	3.526.100	7.270
Vacas Paridas	14	436	8.795	5.988	3.207.143	7.356
Toros	12	507	8.800	7.200	3.911.050	7.714
Revoltura	36	140	9.288	5.263	1.083.814	7.742
Caballar	2		3.300.000	1.050.000	2.175.000	

### GYR Y BRAHMÁN ROJO V

Machos de Levante 1 año	29	128	41.176	9.167	1.621.724	12.670
Machos de Levante 1½ año	9	215	18.433	7.778	2.577.778	11.990
Machos de ceba de 2 años	16	350	15.549	8.060	3.878.125	11.080
Hembras de Levante 1 año	205	134	50.992	5.864	1.921.024	14.336
Hembras de Levante 1.½ año	66	216	27.619	7.350	3.162.879	14.643
Hembras de Vientre	238	348	18.504	5.412	3.068.277	8.817
Vaca Horra	35	482	15.385	5.460	4.271.794	8.863
Vacas Paridas	6	408	8.722	6.784	2.983.333	7.312
Toros	23	552	14.815	7.471	5.036.957	9.125
Revoltura	4	198	9.102	9.102	1.800.000	9.091



PRECIOS OFICIALES 2024  
**BOLETÍN N° 48**  
 25 AL 29 DE NOVIEMBRE  
 FERIA DE GANADOS DE MEDELLÍN  
 TRADICIÓN Y PROGRESO

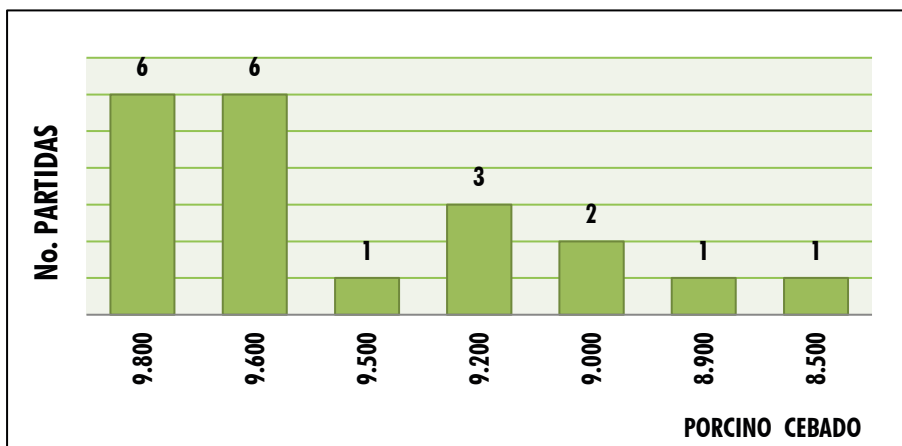
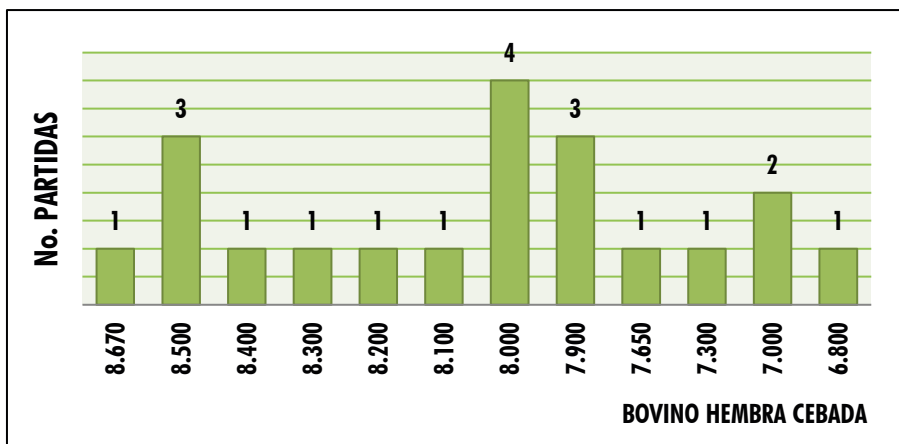
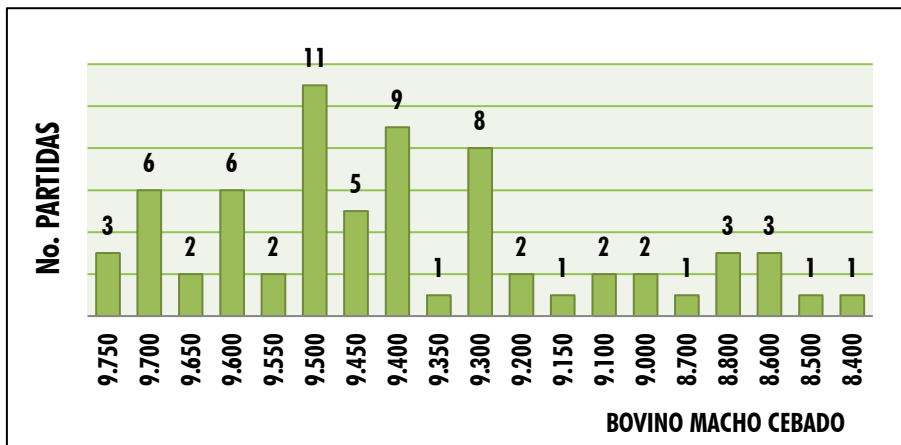







# DICIEMBRE

DOM LUN MAR MIÉR JUE VIE SÁB

1	2	3	4	5	6	7
8	9	10	11	12	13	14
14	16	17	18	19	20	21
22	23	24	25	26	27	28
29	30	31				

-  FESTIVO
-  SUBASTA TRADICIONAL
-  SUBASTA ESPECIAL
-  WEBINAR

Más formación:  
313 615 6882 - 322 370 5010

 [www.centralganadera.com](http://www.centralganadera.com)  
    @CENTRALGANADERA



CENTRAL  
GANADERA S.A.

*Martes*  
**03 DE DICIEMBRE**  
*1:30 p. m.*

**SUBASTA**  
*Emprendida*



*Feria de*  
**CANADOS DE MEDELLÍN**



@CENTRALGANADERA

*Inscripciones Abiertas*

**313 615 6882 - 322 370 5010**

*Sector Subasta*  
**CRA 64C #104-2**



**2da**  
**SUBASTA EQUINA**  
2024

**18**  
**De**  
**DICIEMBRE**

**Feria de Ganados  
de medellín**

*Sector Subasta*  
**CRA 64C #103-2**

**cupos  
limitados**

••• **INFO + INSCRIPCIONES** •••  
**313 615 6882 - 322 370 5010**



**@CENTRALGANADERA**



# PROGRAMACIÓN 2025 SUBASTAS

FERIA DE GANADOS DE MEDELLÍN  
TRADICIÓN Y PROGRESO



## SUBASTAS TRADICIONALES

INICIANDO EL 07 DE ENERO Y DURANTE  
CADA MARTES DEL AÑO.



## SUBASTAS ESPECIALES DEL GYR

FEBRERO 26

ABRIL 30

JUNIO 25

AGOSTO 27

NOVIEMBRE 26



## SUBASTAS DE MULARES

ABRIL 02

OCTUBRE 15



## SUBASTAS EQUINAS

JULIO 30

DICIEMBRE 17



CENTRAL  
GANADERA S.A.

## **Central Ganadera y la Feria de Ganados de Medellín**

le informa a sus usuarios que:  
La **entrega** de los **semovientes** comercializados en la subasta tradicional, **se realiza los miércoles a partir de las 06:00 a. m.**

**CONTAMOS CON SU COMPROMISO PARA BRINDARLES UN MEJOR SERVICIO**