

PRECIOS OFICIALES 2024

# BOLETÍN N° 47

18 AL 22 DE NOVIEMBRE

FERIA DE GANADOS DE MEDELLÍN

TRADICIÓN Y PROGRESO



CENTRAL  
GANADERA S.A.

BOVINO MACHOS	N° Animales	\$Máximo	\$Mínimo	Promedio.
Machos Cebados Kg en pie	2.762	9.550	7.500	8.918
Machos de Levante 1 año	360	2.000.000	1.900.000	1.935.556
Machos de Levante 1 1/2 años	120	2.450.000	2.450.000	2.450.000
Machos para Ceba 2 años	40	2.800.000	2.800.000	2.800.000
Machos para Ceba 2 1/2 años	0	0	0	0
Machos (Destete)	217	1.800.000	1.100.000	1.383.871

BOVINO HEMBRA	N° Animales	\$Máximo	\$Mínimo	Promedio.
Hembras Cebadas Kg. pie	1.235	8.300	6.500	7.561
Hembras de Levante 1 año	175	1.400.000	1.200.000	1.282.857
Hembras de Levante 1 1/2 año	66	1.869.600	1.504.800	1.625.000
Hembras de Cría 2 años	0	0	0	0
Hembras de Cría 2 1/2 años	219	2.566.200	2.138.500	2.193.000
Vacas con cria (Ataos)	20	3.254.580	2.646.000	2.735.000
Vacas de Leche	7	5.400.000	3.800.000	4.412.500
Revoltura	13	3.700.000	2.500.000	3.225.000
Bovino Industrial kg en pie	186	6.500	3.550	4.909

PORCINOS	N° Animales	\$Máximo	\$Mínimo	Promedio.
Cerdos Cebados kg en pie	566	9.800	9.100	9.529
Cerdas Descarte kg en pie	384	6.700	5.100	6.160
Verracos Descarte kg en pie	8	5.600	4.200	4.613

EQUINOS	N° Animales	\$Máximo	\$Mínimo	Promedio.
Caballar Silla	30	5.700.000	1.100.000	2.870.000
Mular Silla	20	1.800.000	1.600.000	1.700.000
Para Abastos	50	900.000	650.000	778.571

## PLANTA DE BENEFICIO

INGRESO DE FINCA	No. Animales	Total Sacrificio
Bovinos	1.901	4.499
Porcinos	15.309	15.309

**TOTAL SEMOVIENTES INGRESADOS A CENTRAL GANADERA 24.124**



PRECIOS OFICIALES 2024  
**BOLETÍN N° 47**  
 18 AL 22 DE NOVIEMBRE  
 FERIA DE GANADOS DE MEDELLÍN  
 TRADICIÓN Y PROGRESO



TOTAL INGRESOS CENTRAL GANADERA S.A.			
RESUMEN	ENTRADA		
		Machos Kg. Promedio	452
TOTAL REUNION ACTUAL	24.124	Machos para Otras Plazas	967
TOTAL REUNION ANTERIOR	21.900	Hembras Kg Promedio	402
DIFERENCIA	2.224	Hembras para Otras Plazas	432
VARIACIÓN FERIA	Volumen %	Precios %	
Bovino Macho	7,8	Incremento	-4,0 Decremento
Bovino Hembra	51,5	Incremento	-4,6 Decremento
Porcino Cebado	-15,0	Decremento	5,4 Incremento

SUBASTA COMERCIAL N°53 DEL 19 DE NOVIEMBRE DE 2024						
CATEGORÍAS	NÚMERO	KILAJE	PRECIO PROMEDIO		VALOR	\$ PROME.
	ANIMALES	PROMEDIO	MÁXIMO	MÍNIMO	PROMEDIO	POR KILO
Machos de Levante 1 año	195	139	11.417	6.704	1.145.436	8.241
Machos de Levante 1½ año	57	226	9.388	6.423	1.776.744	7.862
Machos de ceba de 2 años	111	316	12.012	5.151	2.364.651	7.483
Hembras de Levante 1 año	150	128	18.483	5.231	1.064.733	8.318
Hembras de Levante 1.½ año	66	228	10.502	5.060	1.625.152	7.128
Hembras de Vientre	219	329	10.674	4.500	2.193.195	6.666
Vaca Horra	25	474	13.883	4.800	3.069.728	6.476
Vacas Paridas	20	441	7.380	4.462	2.735.000	6.202
Toros	15	522	8.250	7.231	4.019.053	7.699
Revoltura	36	153	12.037	4.792	1.118.333	7.309
Caballares	10		1.600.000	500.000		
Mulares	5		1.200.000	500.000		





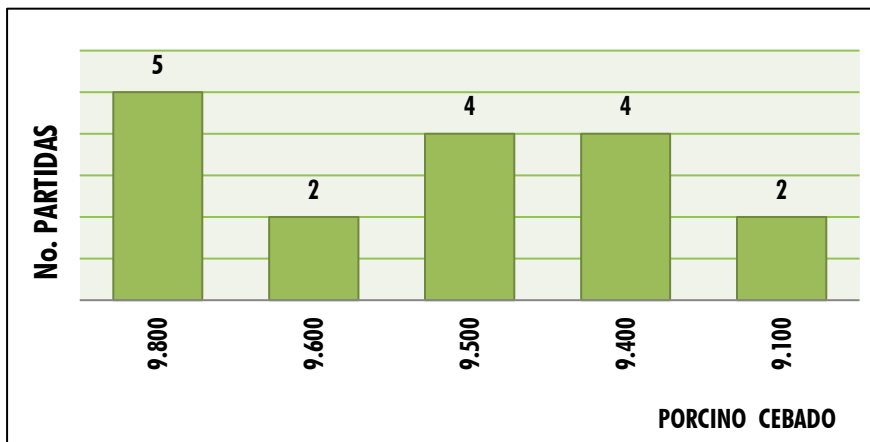
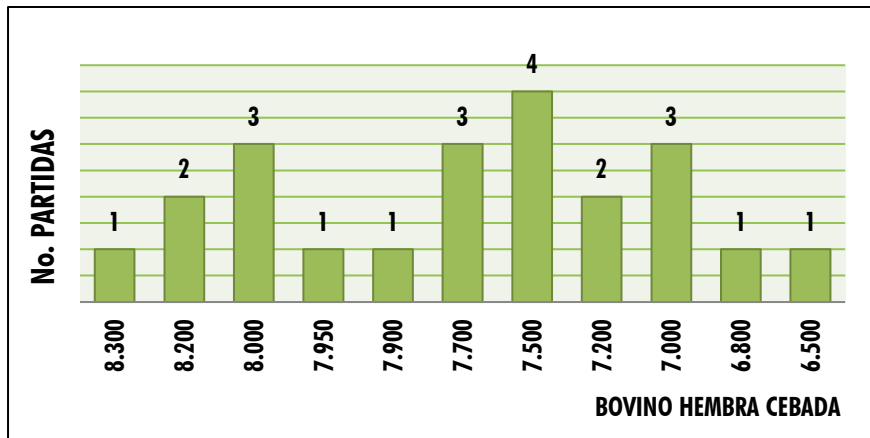
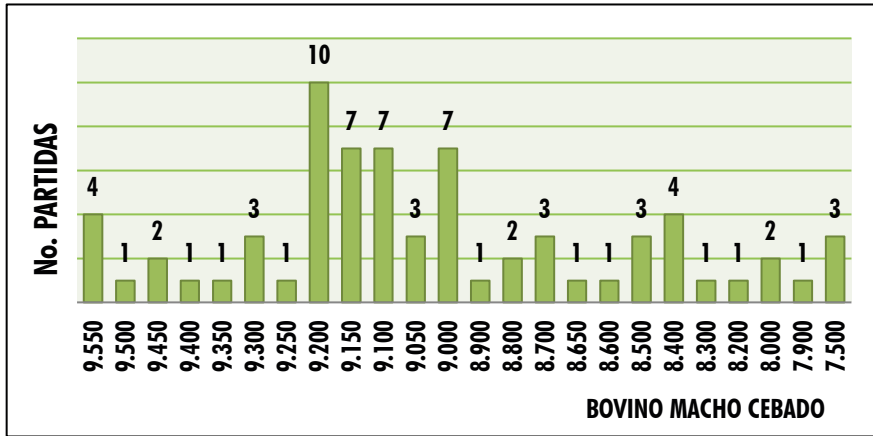

PRECIOS OFICIALES 2024  
**BOLETÍN N° 47**  
 18 AL 22 DE NOVIEMBRE  
 FERIA DE GANADOS DE MEDELLÍN  
 TRADICIÓN Y PROGRESO





# NOVIEMBRE

-  FESTIVOS
-  SUBASTA TRADICIONAL
-  WEBINAR
-  SUBASTA ESPECIAL

DOM	LUN	MAR	MIÉR	JUE	VIE	SÁB
					1	2
3	4	5	6	7	8	9
10	11	12	13	14	15	16
17	18	19	20	21	22	23
24	25	26	27	28	29	30

Más Información:

313 615 6882 - 322 370 5010

 [www.centralganadera.com](http://www.centralganadera.com)  
    @CENTRALGANADERA



CENTRAL  
GANADERA S.A.

**SURATA**  
*Sempre en Salud*

MARTES

**26**  
Noviembre

1:30 P.M.



Feria de  
**GANADOS**  
de Medellín

CRA 64C #104-2

Inscripciones Abiertas 

**313 615 6882 - 322 370 5010**

@CENTRALGANADERA    

[WWW.CENTRALGANADERA.COM](http://WWW.CENTRALGANADERA.COM)

@CENTRALGANADERA - WWW.CENTRALGANADERA.COM



QUINTA TARDE DEL  
**GYR ROJO**  
Y EL BRAHMÁN

NOVIEMBRE  
**27**

1:30 P.M.

FERIA DE GANADOS  
**DE MEDELLÍN**

CRA 64C # 104-2

SECTOR SUBASTA

**3136156882 - 3223705010**

INSCRIPCIONES





**2da**  
**SUBASTA EQUINA**  
2024

**18**<sup>de</sup>  
**DICIEMBRE**

**Feria de Ganados  
de medellín**

*Sector Subasta  
CRA 64C #103-2*

**cupos limitados**

••• **INFO + INSCRIPCIONES** •••  
**313 615 6882 - 322 370 5010**



@CENTRALGANADERA



# PROGRAMACIÓN 2025 SUBASTAS

FERIA DE GANADOS DE MEDELLÍN  
TRADICIÓN Y PROGRESO



## SUBASTAS TRADICIONALES

INICIANDO EL 07 DE ENERO Y DURANTE  
CADA MARTES DEL AÑO.



## SUBASTAS ESPECIALES DEL GYR

FEBRERO 26

ABRIL 30

JUNIO 25

AGOSTO 27

NOVIEMBRE 26



## SUBASTAS DE MULARES

ABRIL 02

OCTUBRE 15



## SUBASTAS EQUINAS

JULIO 30

DICIEMBRE 17