

PRECIOS OFICIALES 2024

BOLETÍN N° 41

07 AL 11 DE OCTUBRE

FERIA DE GANADOS DE MEDELLÍN
TRADICIÓN Y PROGRESO



CENTRAL
GANADERA S.A.

| BOVINO MACHOS | N° Animales | \$ Máximo | \$ Mínimo | Promedio. |
|------------------------------|-------------|-----------|-----------|-----------|
| Machos Cebados Kg en pie | 2.375 | 9.700 | 8.000 | 9.243 |
| Machos de Levante 1 año | 221 | 1.900.000 | 1.350.000 | 1.732.579 |
| Machos de Levante 1 1/2 años | 48 | 2.200.000 | 2.200.000 | 2.200.000 |
| Machos para Ceba 2 años | 40 | 2.750.000 | 2.750.000 | 2.750.000 |
| Machos para Ceba 2 1/2 años | 0 | 0 | 0 | 0 |
| Machos (Destete) | 200 | 1.200.000 | 800.000 | 1.005.000 |

| BOVINO HEMBRA | N° Animales | \$ Máximo | \$ Mínimo | Promedio. |
|------------------------------|-------------|-----------|-----------|-----------|
| Hembras Cebadas Kg. pie | 942 | 8.400 | 6.500 | 7.833 |
| Hembras de Levante 1 año | 168 | 1.400.000 | 1.200.000 | 1.304.762 |
| Hembras de Levante 1 1/2 año | 196 | 1.770.000 | 1.650.000 | 1.713.673 |
| Hembras de Cría 2 años | 219 | 2.761.200 | 2.265.600 | 2.480.000 |
| Hembras de Cría 2 1/2 años | 0 | 0 | 0 | 0 |
| Vacas con cria (Ataos) | 34 | 4.657.688 | 2.864.400 | 3.137.000 |
| Vacas de Leche | 4 | 5.300.000 | 4.700.000 | 5.000.000 |
| Revoltura | 9 | 3.000.000 | 2.700.000 | 2.800.000 |
| Bovino Industrial kg en pie | 210 | 5.900 | 3.550 | 4.342 |

| PORCINOS | N° Animales | \$ Máximo | \$ Mínimo | Promedio. |
|-----------------------------|-------------|-----------|-----------|-----------|
| Cerdos Cebados kg en pie | 872 | 9.100 | 8.000 | 8.622 |
| Cerdas Descarte kg en pie | 316 | 5.800 | 4.300 | 5.148 |
| Verracos Descarte kg en pie | 5 | 5.000 | 4.000 | 4.240 |

| EQUINOS | N° Animales | \$ Máximo | \$ Mínimo | Promedio. |
|----------------|-------------|-----------|-----------|-----------|
| Caballar Silla | 30 | 5.000.000 | 1.900.000 | 2.980.000 |
| Mular Silla | 20 | 3.200.000 | 3.000.000 | 3.100.000 |
| Para Abastos | 50 | 800.000 | 600.000 | 720.000 |

PLANTA DE BENEFICIO

| INGRESO DE FINCA | No. Animales | Total Sacrificio |
|------------------|--------------|------------------|
| Bovinos | 2.129 | 4.584 |
| Porcinos | 14.212 | 14.212 |

TOTAL SEMOVIENTES INGRESADOS A CENTRAL GANADERA 22.882



PRECIOS OFICIALES 2024

BOLETÍN N° 41

07 AL 11 DE OCTUBRE

FERIA DE GANADOS DE MEDELLÍN
TRADICIÓN Y PROGRESO



CENTRAL
GANADERA S.A.

TOTAL INGRESOS CENTRAL GANADERA S.A.

| RESUMEN | ENTRADA | Machos Kg. Promedio | 457 |
|------------------------|---------|---------------------------|-----------------|
| TOTAL REUNION ACTUAL | 22.882 | Machos para Otras Plazas | 618 |
| TOTAL REUNION ANTERIOR | 23.301 | Hembras Kg Promedio | 418 |
| DIFERENCIA | -418 | Hembras para Otras Plazas | 245 |
| VARIACIÓN FERIA | | Volumen % | Precios % |
| Bovino Macho | 4,2 | Incremento | 0,2 Incremento |
| Bovino Hembra | -20,6 | Decremento | -2,1 Decremento |
| Porcino Cebado | 105,7 | Incremento | 4,0 Incremento |

SUBASTA COMERCIAL N°46 DEL 08 DE OCTUBRE DE 2024

| CATEGORÍA | NÚMERO ANIMALES | KILAJE PROMEDIO | PRECIO PROMEDIO | | VALOR PROMEDIO | \$ PROME. POR KILO |
|----------------------------|-----------------|-----------------|-----------------|---------|----------------|--------------------|
| | | | MÁXIMO | MÍNIMO | | |
| Machos de Levante 1 año | 181 | 137 | 11.294 | 6.348 | 1.185.801 | 8.655 |
| Machos de Levante 1½ año | 73 | 217 | 9.302 | 6.682 | 1.674.384 | 7.716 |
| Machos de ceba de 2 años | 177 | 328 | 10.175 | 6.323 | 2.483.736 | 7.572 |
| Hembras de Levante 1 año | 192 | 135 | 21.930 | 5.570 | 1.130.104 | 8.371 |
| Hembras de Levante 1.½ año | 59 | 225 | 10.455 | 5.980 | 1.565.593 | 6.958 |
| Hembras de Vientre | 219 | 354 | 10.375 | 5.000 | 2.479.835 | 7.005 |
| Vaca Horra | 33 | 490 | 11.597 | 4.300 | 3.375.820 | 6.889 |
| Vacas Paridas | 34 | 434 | 10.732 | 5.219 | 3.136.765 | 7.228 |
| Toros | 9 | 526 | 8.278 | 7.400 | 4.060.511 | 7.720 |
| Revoltura | 16 | 176 | 11.340 | 5.581 | 1.253.125 | 7.120 |
| Caballares | 7 | | 2.000.000 | 600.000 | | |
| Mulres | 8 | | 2.600.000 | 900.000 | | |



PRECIOS OFICIALES 2024

BOLETÍN N° 41

07 AL 11 DE OCTUBRE

FERIA DE GANADOS DE MEDELLÍN
TRADICIÓN Y PROGRESO



CENTRAL
GANADERA S.A.

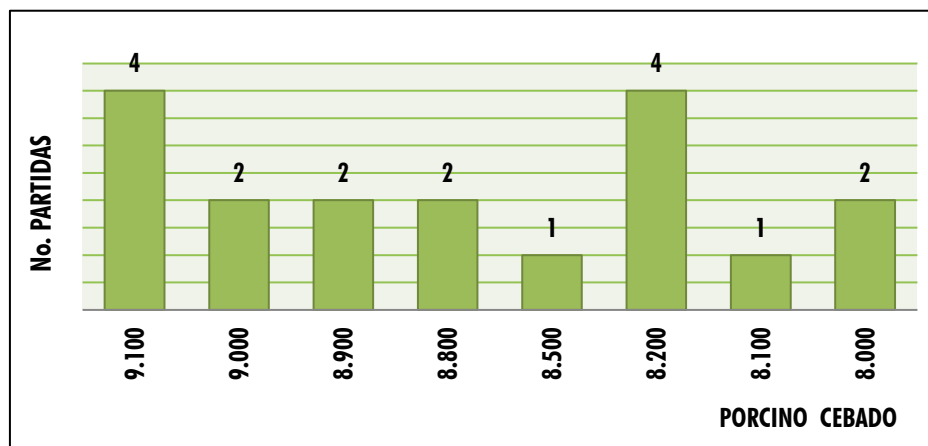
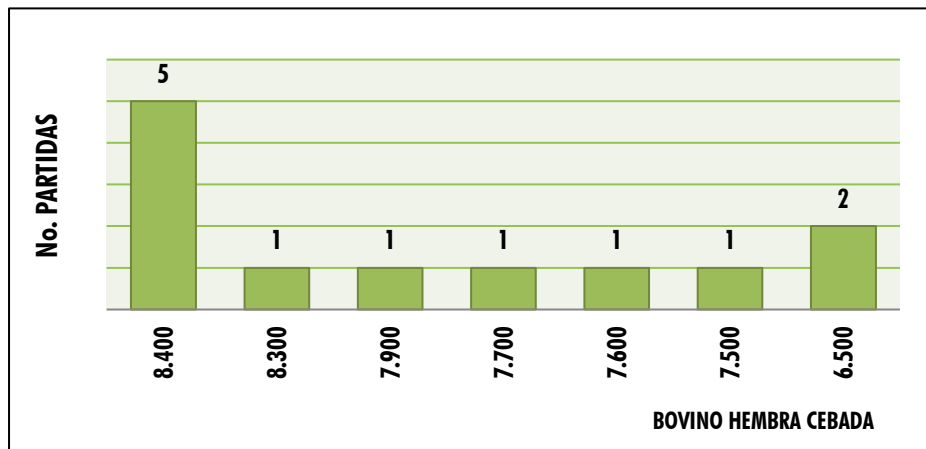
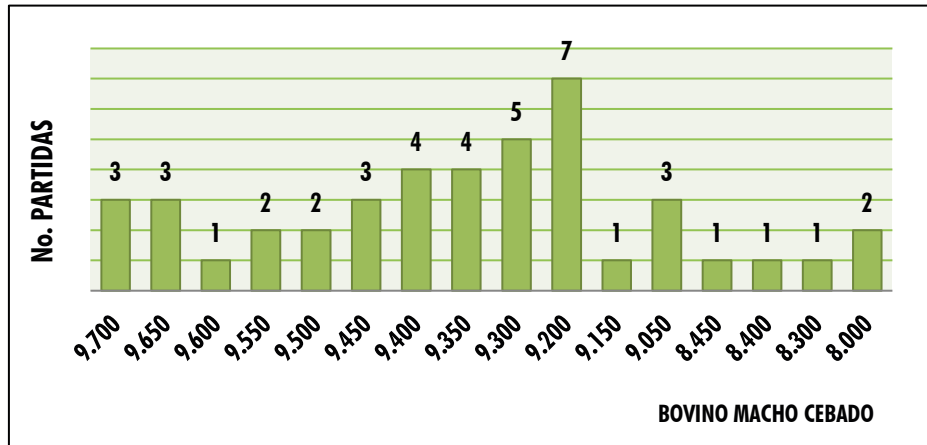



CENTRAL
GANADERA

Martes

15 DE OCTUBRE

1:30 P. M.



SUBASTA
SEMIPRESENCIAL



Feria de
GANADOS

DE MEDELLÍN

INSCRIPCIONES ABIERTAS



@CENTRALGANADERA



313 615 6882
322 370 5010



SECTOR SUBASTA

SEGUNDA SUBASTA ESPECIAL

MULARES Y ASNALES

Feria de
GANADOS
De Medellín

CRA 64C #104-2 (Sector Subasta)

30
Octubre

1:30 P. M.

Inscripciones

313 615 6882 - 322 370 5010



@CENTRALGANADERA
WWW.CENTRALGANADERA.COM



CENTRAL
GANADERA S.A.



ASMULARES





CENTRAL
GANADERA S.A.

CÓDIGO DE VESTIMENTA

¡ATENCIÓN!

Queremos recordarles

QUE PARA NUESTRA PRÓXIMA
SUBASTA EQUINA, SE APLICARÁ UN
CÓDIGO DE VESTIMENTA **OBLIGATORIO**
PARA TODOS LOS ASISTENTES QUE DESEEN
DAR UNA DEMOSTRACIÓN DE SUS **EQUINOS.**

DEBES LUCIR IMPECABLE

Con los siguientes elementos:



SOMBRERO
ESTILO VAQUERO
O DE ALA ANCHA.



CAMISA BLANCA
ELEGANTE Y PULCRA.



JEANS OSCUROS
EVITA AQUELLOS QUE
ESTÉN DESGASTADOS
O ROTOS.



CALZADO NEGRO
FORMALES O
SEMIFORMALES.

ADEMÁS TIENES LA OPCIÓN DE AGREGAR UN TOQUE ADICIONAL A TU ATUENDO
COMO UN PONCHO, UN CARRIEL, ETC.



CENTRAL
GANADERA S.A.

