

PRECIOS OFICIALES 2024

BOLETÍN N° 34

19 AL 23 DE AGOSTO

FERIA DE GANADOS DE MEDELLÍN
TRADICIÓN Y PROGRESO



CENTRAL
GANADERA S.A.

BOVINO MACHOS	N° Animales	\$ Máximo	\$ Mínimo	Promedio.
Machos Cebados Kg en pie	2.537	9.600	8.200	9.083
Machos de Levante 1 año	151	1.650.000	1.650.000	1.650.000
Machos de Levante 1 1/2 años	146	2.350.000	2.000.000	2.158.219
Machos para Ceba 2 años	60	2.820.000	2.820.000	2.820.000
Machos para Ceba 2 1/2 años	0	0	0	0
Machos (Destete)	319	1.900.000	900.000	1.549.687
BOVINO HEMBRA	N° Animales	\$ Máximo	\$ Mínimo	Promedio.
Hembras Cebadas Kg. pie	1.194	8.250	6.500	7.479
Hembras de Levante 1 año	20	1.100.000	1.100.000	1.100.000
Hembras de Levante 1 1/2 año	20	1.400.000	1.400.000	1.400.000
Hembras de Cría 2 años	0	0	0	0
Hembras de Cría 2 1/2 años	202	2.752.000	2.201.600	2.395.000
Vacas con cria (Ataos)	12	3.203.400	2.305.460	2.837.000
Vacas de Leche	5	5.200.000	4.400.000	4.777.778
Revoltura	16	3.500.000	2.700.000	3.125.000
Bovino Industrial kg en pie	119	6.000	3.250	4.279
PORCINOS	N° Animales	\$ Máximo	\$ Mínimo	Promedio.
Cerdos Cebados kg en pie	703	8.900	7.900	8.409
Cerdas Descarte kg en pie	366	5.200	4.300	4.760
Verracos Descarte kg en pie	3	4.000	3.800	3.933
EQUINOS	N° Animales	\$ Máximo	\$ Mínimo	Promedio.
Caballar Silla	31	4.500.000	1.100.000	2.387.500
Mular Silla	21	2.300.000	1.600.000	1.900.000
Para Abastos	52	950.000	650.000	831.250
PLANTA DE BENEFICIO				
INGRESO DE FINCA	No. Animales		Total Sacrificio	
Bovinos	1.538		4.112	
Porcinos	12.706		12.706	
TOTAL SEMOVIENTES INGRESADOS A CENTRAL GANADERA 20.482				



PRECIOS OFICIALES 2024

BOLETÍN N° 34

19 AL 23 DE AGOSTO

FERIA DE GANADOS DE MEDELLÍN
TRADICIÓN Y PROGRESO



CENTRAL
GANADERA S.A.

TOTAL INGRESOS CENTRAL GANADERA S.A.

RESUMEN	ENTRADA	Machos Kg. Promedio	456
TOTAL REUNION ACTUAL	20.482	Machos para Otras Plazas	786
TOTAL REUNION ANTERIOR	22.683	Hembras Kg Promedio	397
DIFERENCIA	-2.202	Hembras para Otras Plazas	370
VARIACIÓN FERIA	Volumen %	Precios %	
Bovino Macho	10,9 Incremento	-2,3 Decremento	
Bovino Hembra	28,7 Incremento	-4,1 Decremento	
Porcino Cebado	-12,9 Decremento	0,4 Incremento	

SUBASTA COMERCIAL N°38 DEL 20 DE AGOSTO DE 2024

CATEGORÍA	NÚMERO	KILAJE	PRECIO PROMEDIO		VALOR	\$ PROME.
	ANIMALES	PROMEDIO	MÁXIMO	MÍNIMO	PROMEDIO	POR KILO
Machos de Levante 1 año	90	148	11.866	6.197	1.285.111	8.683
Machos de Levante 1½ año	42	226	8.294	5.500	1.661.429	7.351
Machos de ceba de 2 años	66	313	8.984	5.410	2.381.470	7.609
Hembras de Levante 1 año	125	133	17.530	6.034	1.218.480	9.162
Hembras de Levante 1.½ año	19	224	10.502	6.263	1.893.000	8.451
Hembras de Vientre	202	344	10.409	4.852	2.394.971	6.962
Vaca Horra	27	489	9.071	5.230	3.383.437	6.919
Vacas Paridas	12	380	8.430	6.067	2.837.500	7.467
Toros	4	500	7.900	6.800	3.734.513	7.469
Revoltura	3	144	8.472	8.472	1.220.000	8.472
Caballares	5		1.900.000	1.150.000		
Mulares	4		2.500.000	800.000		



PRECIOS OFICIALES 2024

BOLETÍN N° 34

19 AL 23 DE AGOSTO

FERIA DE GANADOS DE MEDELLÍN
TRADICIÓN Y PROGRESO



CENTRAL
GANADERA S.A.

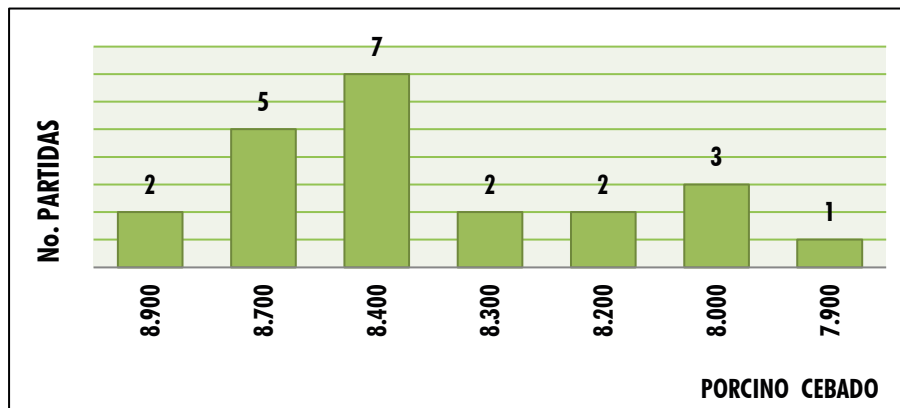
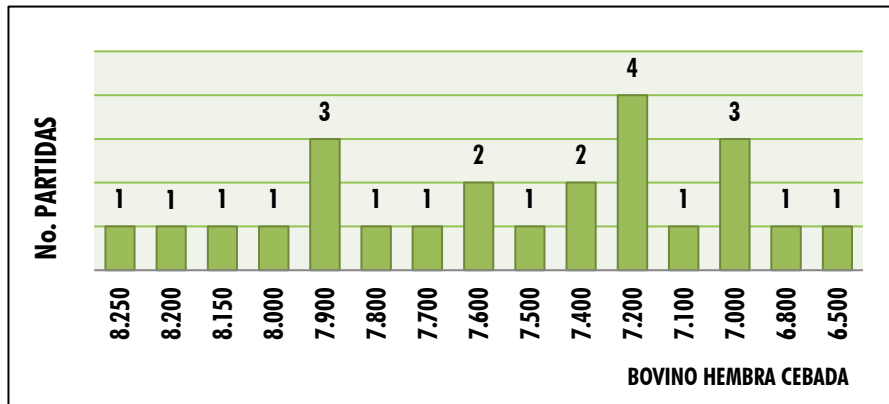
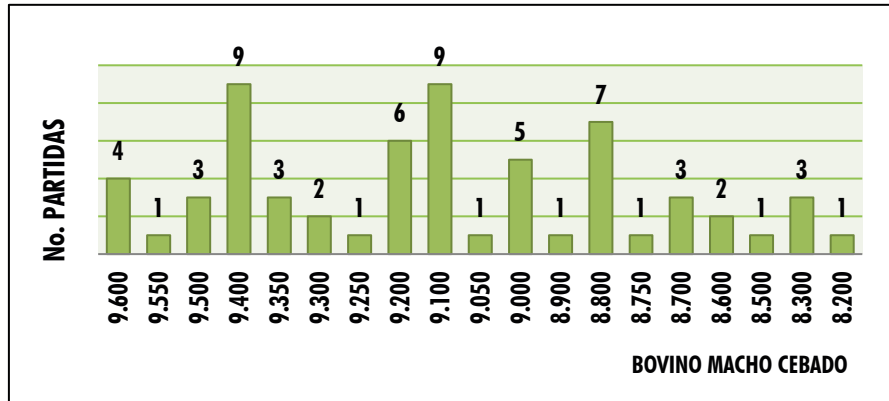



CENTRAL
GANADERA S.A.

MARTES
27 AGOSTO

1:30 P.M.

SUBASTA
SEMIPRESENCIAL



SECTOR
SUBASTA

CRA 64C # 103-2

INSCRIPCIONES ABIERTAS

Feria De
GANADOS
Medellin



313 615 6882
322 370 5010



TARDE DEL GYR

y el Brahmán Rojo

28

Agosto

Sector
Subasta

1:30 P. M.

Feria de
GANADOS
De

Medellín

Cra 64C # 104-2

INSCRIPCIONES

3136156882

3223705010



@CENTRALGANADERA

WWW.CENTRALGANADERA.COM



CENTRAL
GANADERA S.A.

En Central Ganadera
REGRESA

La Academia

Cárnica

PARA NUESTROS CLIENTES DE BENEFICIO

RECUERDA

Es una de las **REGLAS** para los
expendios de carne; cumplir con
un plan de capacitaciones de **10**
HORAS ANUALES.

INSCRIPCIONES ABIERTAS DESDE EL
6 DE AGOSTO HASTA EL 30 DE AGOSTO

Para **Más**
INFORMACIÓN
COMUNÍCATE AL NÚMERO

314 678 6905



AVALADO POR:

Secretaría de Salud y Protección Social
de Antioquia. **Según resolución 240.**

*Asistiendo a la Academia Carníca
puedes cumplir este requerimiento.*



ACADEMIA
CÁRNICA
RESOLUCIÓN 240

@CENTRALGANADERA

