

PRECIOS OFICIALES 2024

BOLETÍN N° 33

12 AL 16 DE AGOSTO

FERIA DE GANADOS DE MEDELLÍN
TRADICIÓN Y PROGRESO



CENTRAL
GANADERA S.A.

BOVINO MACHOS	N° Animales	\$Máximo	\$Mínimo	Promedio.
Machos Cebados Kg en pie	2.288	9.750	8.200	9.293
Machos de Levante 1 año	191	1.900.000	1.900.000	1.900.000
Machos de Levante 1 1/2 años	96	2.330.000	2.200.000	2.289.375
Machos para Ceba 2 años	60	2.600.000	2.600.000	2.600.000
Machos para Ceba 2 1/2 años	0	0	0	0
Machos (Destete)	206	1.800.000	1.300.000	1.571.359

BOVINO HEMBRA	N° Animales	\$Máximo	\$Mínimo	Promedio.
Hembras Cebadas Kg. pie	928	8.400	7.000	7.795
Hembras de Levante 1 año	169	1.400.000	900.000	1.287.574
Hembras de Levante 1 1/2 año	130	2.180.000	1.650.000	1.937.692
Hembras de Cría 2 años		0	0	0
Hembras de Cría 2 1/2 años	237	2.832.000	2.301.000	2.377.000
Vacas con cria (Ataos)	14	3.916.800	2.937.600	3.078.000
Vacas de Leche	9	5.700.000	4.500.000	5.000.000
Revoltura	14	3.700.000	3.000.000	3.300.000
Bovino Industrial kg en pie	157	6.200	3.550	4.323

PORCINOS	N° Animales	\$Máximo	\$Mínimo	Promedio.
Cerdos Cebados kg en pie	807	8.900	7.700	8.379
Cerdas Descarte kg en pie	399	5.000	4.200	4.560
Verracos Descarte kg en pie	13	3.800	3.200	3.462

EQUINOS	N° Animales	\$Máximo	\$Mínimo	Promedio.
Caballar Silla	23	4.100.000	1.100.000	1.915.000
Mular Silla	15	2.500.000	1.100.000	1.725.000
Para Abastos	39	1.000.000	700.000	838.889

PLANTA DE BENEFICIO

INGRESO DE FINCA	No. Animales	Total Sacrificio
Bovinos	1.996	4.344
Porcinos	14.452	14.452

TOTAL SEMOVIENTES INGRESADOS A CENTRAL GANADERA 22.683



PRECIOS OFICIALES 2024

BOLETÍN N° 33

12 AL 16 DE AGOSTO

FERIA DE GANADOS DE MEDELLÍN
TRADICIÓN Y PROGRESO



CENTRAL
GANADERA S.A.

TOTAL INGRESOS CENTRAL GANADERA S.A.

RESUMEN	ENTRADA	Machos Kg. Promedio	
TOTAL REUNION ACTUAL	22.683	Machos para Otras Plazas	461
TOTAL REUNION ANTERIOR	21.768	Hembras Kg Promedio	618
DIFERENCIA	915	Hembras para Otras Plazas	410
			251
VARIACIÓN FERIA	Volumen %	Precios %	
Bovino Macho	-12,8	Decremento	3,2 Incremento
Bovino Hembra	-13,6	Decremento	5,4 Incremento
Porcino Cebado	29,1	Incremento	-1,3 Decremento

SUBASTA COMERCIAL N°37 DEL 13 DE AGOSTO DE 2024

CATEGORÍAS	NÚMERO ANIMALES	KILAJE PROMEDIO	PRECIO PROMEDIO		VALOR PROMEDIO	\$ PROME. POR KILO
			MÁXIMO	MÍNIMO		
Machos de Levante 1 año	197	134	11.374	6.364	1.135.787	8.476
Machos de Levante 1½ año	46	215	9.804	5.918	1.711.957	7.963
Machos de ceba de 2 años	118	326	9.065	5.400	2.459.222	7.544
Hembras de Levante 1 año	161	126	49.451	5.171	1.231.429	9.773
Hembras de Levante 1.½ año	50	226	11.454	4.000	1.733.000	7.668
Hembras de Vientre	237	354	9.635	4.400	2.377.430	6.716
Vaca Horra	21	492	10.166	5.100	3.490.043	7.094
Vacas Paridas	14	408	9.600	4.782	3.078.571	7.546
Toros	10	526	8.212	6.900	3.930.780	7.473
Revoltura	30	92	10.917	5.797	934.333	10.156
Caballares	14		2.400.000	600.000	1.525.000	
Mulares	7		1.000.000	500.000		



PRECIOS OFICIALES 2024

BOLETÍN N° 33

12 AL 16 DE AGOSTO

FERIA DE GANADOS DE MEDELLÍN
TRADICIÓN Y PROGRESO



CENTRAL
GANADERA S.A.

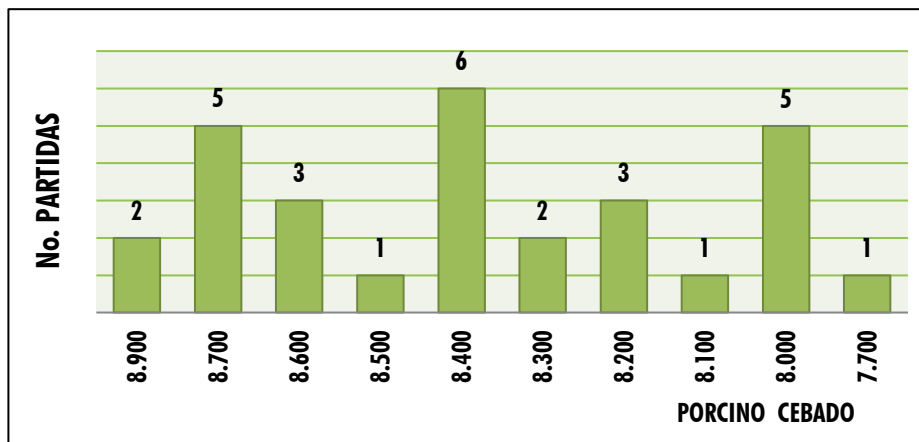
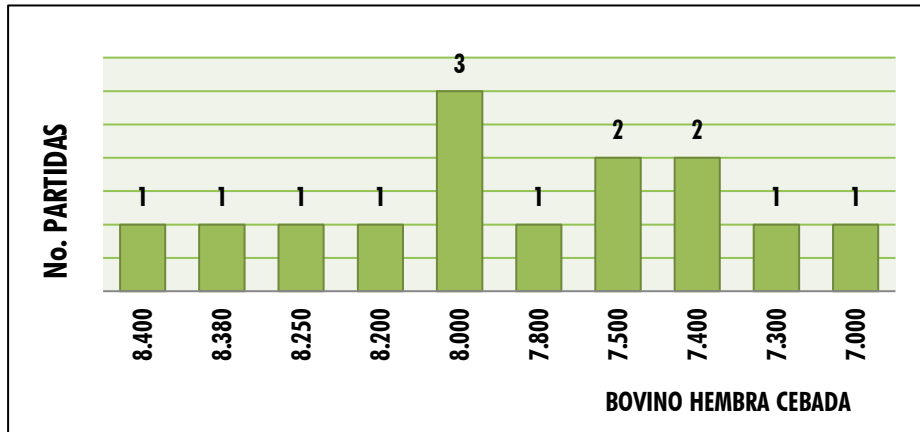
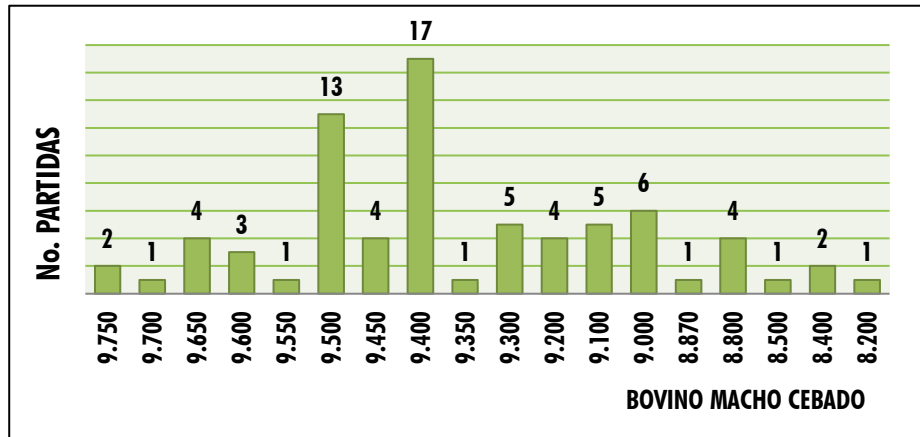

PRECIOS OFICIALES 2024



CENTRAL
GANADERA S.A.

MARTES
20 DE AGOSTO
1:30 P. M.



SUBASTA
SEMIPRESENCIAL



SECTOR
SUBASTA

GRA 64C # 103-2

INSCRIPCIONES ABIERTAS

FERIA DE
GANADOS
DE MEDELLIN



313 615 6882
322 370 5010



@CENTRALGANADERA

TARDE DEL GYR

y el Brahmán Rojo

28

Agosto

Sector
Subasta

1:30 P. M.

Feria de
GANADOS
De
Medellín

Cra 64C # 104-2

INSCRIPCIONES

3136156882

3223705010



@CENTRALGANADERA

WWW.CENTRALGANADERA.COM



CENTRAL
GANADERA S.A.

En Central Ganadera
REGRESA

La Academia

Cárnica

PARA NUESTROS CLIENTES DE BENEFICIO

RECUERDA

Es una de las **REGLAS** para los
expendios de carne; cumplir con
un plan de capacitaciones de **10**
HORAS ANUALES.

INSCRIPCIONES ABIERTAS DESDE EL
6 DE AGOSTO HASTA EL 30 DE AGOSTO

Para **Más**
INFORMACIÓN
COMUNICATE AL NÚMERO

314 678 6905



AVALADO POR:
Secretaría de Salud y Protección Social
de Antioquia. **Según resolución 240.**

*Asistiendo a la Academia Carníca
puedes cumplir este requerimiento.*

@CENTRALGANADERA



ACADEMIA
CÁRNICA
RESOLUCIÓN 240