

PRECIOS OFICIALES 2024

BOLETÍN N° 32

05 AL 09 DE AGOSTO

FERIA DE GANADOS DE MEDELLÍN
TRADICIÓN Y PROGRESO



CENTRAL
GANADERA S.A.

BOVINO MACHOS	N°Animales	\$ Máximo	\$ Mínimo	Promedio.
Machos Cebados Kg en pie	2.624	9.700	6.700	9.001
Machos de Levante 1 año	241	1.900.000	1.550.000	1.734.440
Machos de Levante 1 1/2 años	50	2.200.000	2.200.000	2.200.000
Machos para Ceba 2 años	40	2.600.000	2.600.000	2.600.000
Machos para Ceba 2 1/2 años	18	2.550.000	2.550.000	2.550.000
Machos (Destete)	0	0	0	0

BOVINO HEMBRA	N°Animales	\$ Máximo	\$ Mínimo	Promedio.
Hembras Cebadas Kg. pie	1.074	8.200	6.500	7.394
Hembras de Levante 1 año	140	1.500.000	1.350.000	1.457.143
Hembras de Levante 1 1/2 año	43	1.809.100	1.557.200	1.671.000
Hembras de Cría 2 años	0	0	0	0
Hembras de Cría 2 1/2 años	256	2.606.400	2.389.200	2.425.000
Vacas con cria (Ataos)	22	3.704.304	3.160.200	3.257.000
Vacas de Leche	5	5.200.000	4.300.000	4.737.500
Revoltura	18	3.700.000	2.600.000	3.200.000
Bovino Industrial kg en pie	212	5.500	3.450	4.205

PORCINOS	N°Animales	\$ Máximo	\$ Mínimo	Promedio.
Cerdos Cebados kg en pie	625	8.850	8.000	8.486
Cerdas Descarte kg en pie	407	5.000	4.000	4.598
Verracos Descarte kg en pie	6	4.000	4.000	4.000

EQUINOS	N°Animales	\$ Máximo	\$ Mínimo	Promedio.
Caballar Silla	28	3.000.000	1.000.000	1.800.000
Mular Silla	19	1.900.000	1.300.000	1.600.000
Para Abastos	47	950.000	700.000	828.571

PLANTA DE BENEFICIO

INGRESO DE FINCA	No. Animales	Total Sacrificio
Bovinos	1.824	4.339
Porcinos	13.764	13.764

TOTAL SEMOVIENTES INGRESADOS A CENTRAL GANADERA 21.768



PRECIOS OFICIALES 2024

BOLETÍN N° 32

05 AL 09 DE AGOSTO

FERIA DE GANADOS DE MEDELLÍN
TRADICIÓN Y PROGRESO



CENTRAL
GANADERA S.A.

TOTAL INGRESOS CENTRAL GANADERA S.A.

RESUMEN	ENTRADA	Machos Kg. Promedio	455
TOTAL REUNION ACTUAL	21.768	Machos para Otras Plazas	840
TOTAL REUNION ANTERIOR	23.253	Hembras Kg Promedio	403
DIFERENCIA	-1.485	Hembras para Otras Plazas	344

VARIACIÓN FERIA	Volumen %	Precios %
Bovino Macho	4,9 Incremento	-1,1 Decremento
Bovino Hembra	-1,4 Decremento	-4,0 Decremento
Porcino Cebado	-39,7 Decremento	2,9 Incremento

SUBASTA COMERCIAL N°36 DEL 06 DE AGOSTO DE 2024

CATEGORÍAS	NUMERO ANIMALES	KILAJE PROMEDIO	PRECIO PROMEDIO		VALOR PROMEDIO	\$ PROME. POR KILO
			MÁXIMO	MÍNIMO		
Machos de Levante 1 año	159	146	14.000	6.938	1.239.434	8.489
Machos de Levante 1½ año	51	228	8.911	5.680	1.718.824	7.539
Machos de ceba de 2 años	85	306	8.333	5.762	2.163.262	7.069
Hembras de Levante 1 año	115	142	17.935	5.521	1.173.826	8.266
Hembras de Levante 1.½ año	43	229	11.429	6.603	1.671.163	7.298
Hembras de Vientre	256	362	10.633	4.100	2.424.886	6.699
Vaca Horra	27	494	10.583	5.100	3.524.263	7.134
Vacas Paridas	22	458	8.088	5.567	3.256.818	7.111
Toros	15	545	8.250	7.200	4.261.430	7.819
Revoltura	22	288	9.744	5.400	1.536.900	5.336
Caballar	7		1.700.000	900.000		
Mular	8		2.300.000	800.000		



PRECIOS OFICIALES 2024

BOLETÍN N° 32

05 AL 09 DE AGOSTO

FERIA DE GANADOS DE MEDELLÍN
TRADICIÓN Y PROGRESO



CENTRAL
GANADERA S.A.

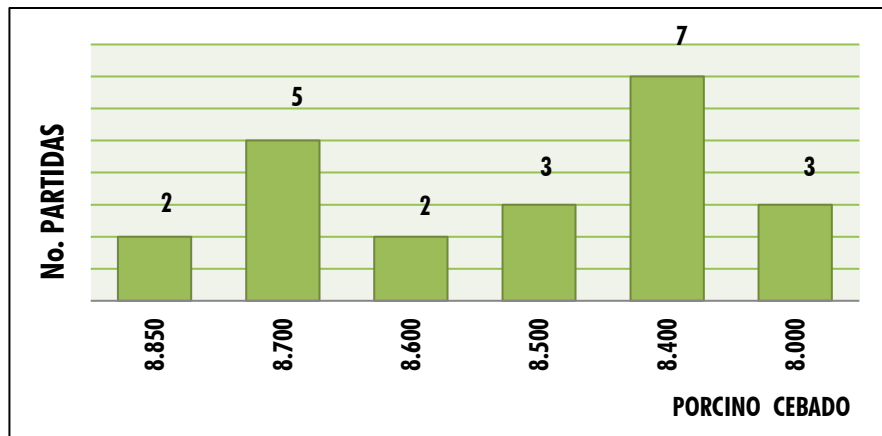
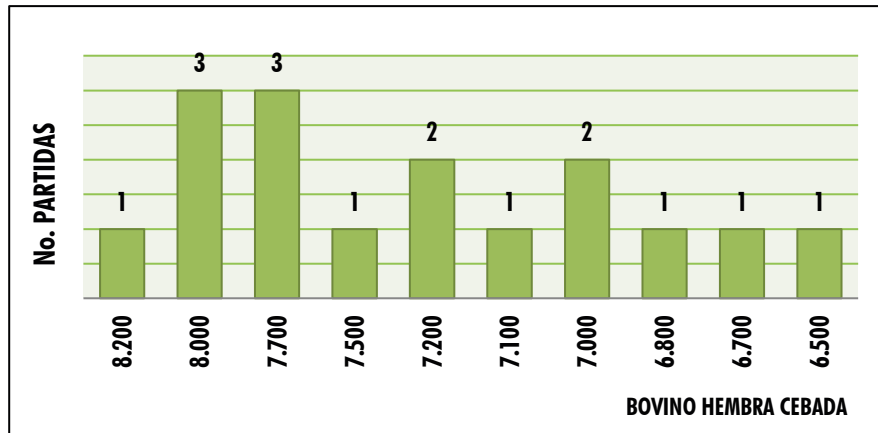
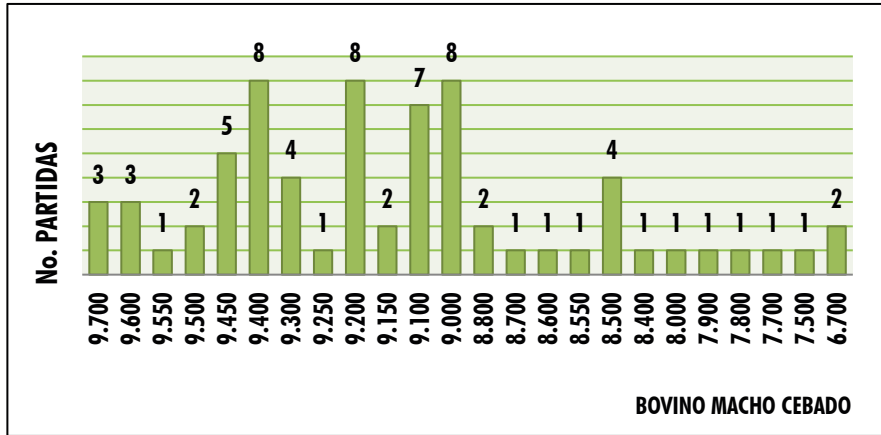



CENTRAL
GANADERA S.A.

SUBASTA
SEMIPRESENCIAL



**SECTOR
SUBASTA**

CRA 64C # 103-2

INSCRIPCIONES ABIERTAS

**FERIA
DE**

**GANADOS
DE MEDELLÍN**

**MARTES
13 AGOSTO
1:30 P. M.**



313 615 6882
322 370 5010



@CENTRALGANADERA

TARDE DEL GYR

y el Brahmán Rojo

Faltan
20
Días

Sector
Subasta

1:30 P. M.

Feria de
GANADOS
De

Medellín

Cra 64C # 104-2

INSCRIPCIONES

3136156882

3223705010



@CENTRALGANADERA

WWW.CENTRALGANADERA.COM



CENTRAL
GANADERA S.A.

En Central Ganadera
REGRESA

La Academia

Cárnica

PARA NUESTROS CLIENTES DE BENEFICIO

RECUERDA

Es una de las **REGLAS** para los
expendios de carne; cumplir con
un plan de capacitaciones de **10**
HORAS ANUALES.

INSCRIPCIONES ABIERTAS DESDE EL
6 DE AGOSTO HASTA EL 30 DE AGOSTO

Para **Más**
INFORMACIÓN
COMUNICATE AL NÚMERO

314 678 6905



AVALADO POR:
Secretaría de Salud y Protección Social
de Antioquia. **Según resolución 240.**

*Asistiendo a la Academia Carníca
puedes cumplir este requerimiento.*



ACADEMIA
CÁRNICA
RESOLUCIÓN 240

@CENTRALGANADERA

