

PRECIOS OFICIALES 2024

BOLETÍN N° 29

15 AL 19 DE JULIO

FERIA DE GANADOS DE MEDELLÍN
TRADICIÓN Y PROGRESO



CENTRAL
GANADERA S.A.

BOVINO MACHOS	N° Animales	\$Máximo	\$Mínimo	Promedio.
Machos Cebados Kg en pie	2.960	9.600	7.700	9.094
Machos de Levante 1 año	175	2.000.000	1.500.000	1.742.857
Machos de Levante 1 1/2 años	255	1.950.000	1.750.000	1.867.647
Machos para Ceba 2 años	70	2.750.000	2.750.000	2.750.000
Machos para Ceba 2 1/2 años	0	0	0	0
Machos (Destete)	393	1.525.000	1.250.000	1.343.791

BOVINO HEMBRA	N° Animales	\$Máximo	\$Mínimo	Promedio.
Hembras Cebadas Kg. pie	1.114	8.450	7.100	7.627
Hembras de Levante 1 año	208	1.400.000	950.000	1.182.212
Hembras de Levante 1 1/2 año	178	1.800.000	1.450.000	1.635.393
Hembras de Cría 2 años	70	2500000	2500000	2500000
Hembras de Cría 2 1/2 años	0	0	0	0
Vacas con cría (Ataos)	0	0	0	0
Vacas de Leche	14	5.100.000	4.100.000	4.583.333
Revoltura	18	3.600.000	2.500.000	3.166.667
Bovino Industrial kg en pie	216	6.600	3.550	4.934

PORCINOS	N° Animales	\$Máximo	\$Mínimo	Promedio.
Cerdos Cebados kg en pie	1219	8.750	6.800	8.104
Cerdas Descarte kg en pie	366	4.800	4.200	4.456
Verracos Descarte kg en pie	1	3.500	3.500	3.500

EQUINOS	N° Animales	\$Máximo	\$Mínimo	Promedio.
Caballar Silla	31	4.400.000	1.200.000	2.100.000
Mular Silla	21	1.900.000	1.600.000	1.750.000
Para Abastos	52	900.000	650.000	808.333

PLANTA DE BENEFICIO

INGRESO DE FINCA	No. Animales	Total Sacrificio
Bovinos	2.601	4.353
Porcinos	14.822	14.822

TOTAL SEMOVIENTES INGRESADOS A CENTRAL GANADERA 25.299

PRECIOS OFICIALES 2024

BOLETÍN N° 29

15 AL 19 DE JULIO

FERIA DE GANADOS DE MEDELLÍN
TRADICIÓN Y PROGRESO



CENTRAL
GANADERA S.A.

TOTAL INGRESOS CENTRAL GANADERA S.A.

RESUMEN	ENTRADA	Machos Kg. Promedio	450
TOTAL REUNION ACTUAL	25.299	Machos para Otras Plazas	1.687
TOTAL REUNION ANTERIOR	23.613	Hembras Kg Promedio	399
DIFERENCIA	1.686	Hembras para Otras Plazas	635

VARIACIÓN FERIA	Volumen %	Precios %
Bovino Macho	17,7 Incremento	-4,0 Decremento
Bovino Hembra	8,2 Incremento	-3,5 Decremento
Porcino Cebado	29,0 Incremento	-0,6 Decremento

SUBASTA COMERCIAL N°32 DEL 16 DE JULIO DE 2015

CATEGORÍAS	NÚMERO ANIMALES	KILAJE PROMEDIO	PRECIO PROMEDIO		VALOR PROMEDIO	\$ PROME. POR KILO
			MÁXIMO	MÍNIMO		
Machos de Levante 1 año	199	147	11.429	4.762	1.353.065	9.205
Machos de Levante 1½ año	59	226	9.459	7.143	1.920.766	8.499
Machos de ceba de 2 años	118	326	9.811	5.179	2.432.582	7.462
Hembras de Levante 1 año	150	151	29.310	7.294	1.318.200	8.730
Hembras de Levante 1.½ año	64	223	15.271	5.155	1.732.031	7.767
Hembras de Vientre	209	344	11.346	4.400	2.390.151	6.948
Vaca Horra	20	503	10.778	5.789	3.628.218	7.213
Vacas Paridas	21	445	9.214	5.373	3.188.095	7.164
Toros	8	527	8.374	6.900	4.038.100	7.662
Revoltura	37	201	10.405	7.250	1.617.188	8.046
Muleto	5		1.600.000	850.000	1.060.000	
Asnal	2		900.000	650000	775000	
Caballo	7		1.400.000	1000000	1178571	



PRECIOS OFICIALES 2024

BOLETÍN N° 29

15 AL 19 DE JULIO

FERIA DE GANADOS DE MEDELLÍN
TRADICIÓN Y PROGRESO



CENTRAL
GANADERA S.A.

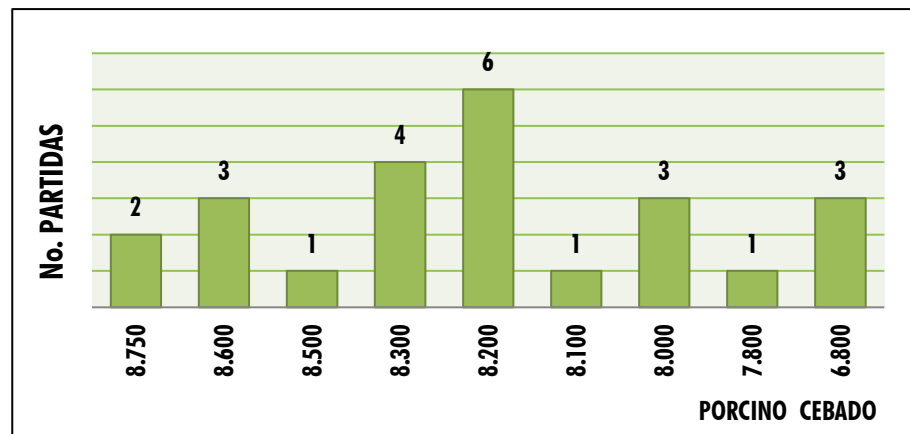
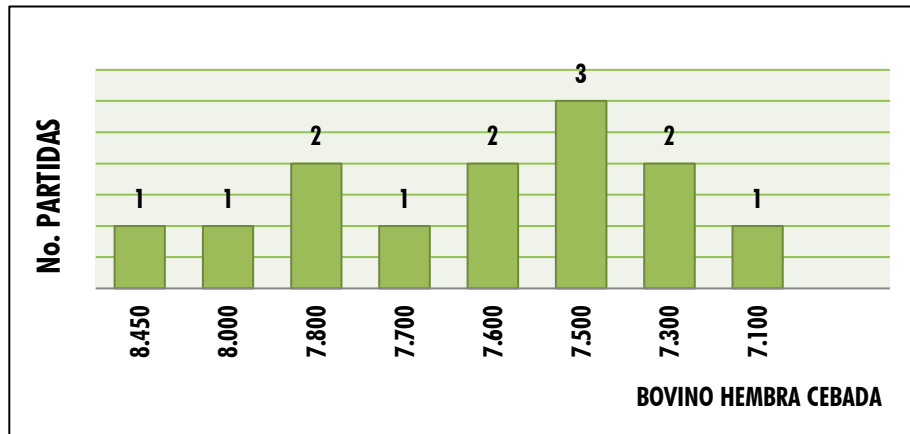
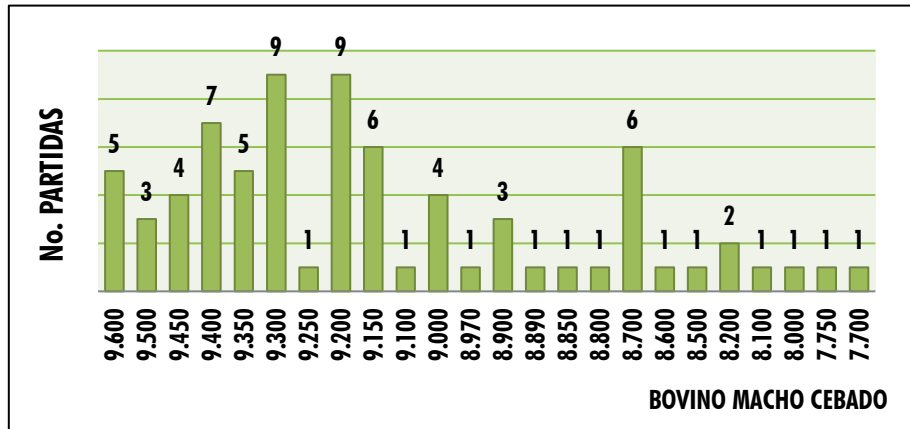



Martes
**23 DE
JULIO**

1:30 P. M.

Feria de
**GANADOS DE
MEDELLÍN**

Sector Subasta

CRA 64C # 103-2

INSCRIPCIONES ABIERTAS



**313 615 6882
322 370 5010**





**NOS VAMOS DE
SUBASTA**

MIÉRCOLES 31 DE JULIO

1^{ra}
SUBASTA EQUINA.
2024

CUPOS AGOTADOS

PARA INSCRIPCIÓN DE LOTES

INFO + INSCRIPCIONES

313 6156882-322 3705010

    **@CENTRALGANADERA**



••• **FERIA DE GANADOS DE MEDELLÍN - CRA 64 C #104-2** •••



CENTRAL
GANADERA S.A.

WWW.CENTRALGANADERA.COM

@CENTRALGANADERA



COMO AFRONTAR
LAS AMENAZAS
DE LOS MICROORGANISMOS
EN NUESTROS
ALIMENTOS



MARTES
JULIO 30,
11:00 A. M.



PONENTE:

**José Ignacio
Barguil**

PERFIL:

- *Microbiólogo especialista en microbiología de alimentos y seguridad alimentaria.*

EN VIVO EN NUESTRO CANAL DE YOUTUBE

