

PRECIOS OFICIALES 2024

# BOLETÍN N° 27

01 AL 05 DE JULIO

FERIA DE GANADOS DE MEDELLÍN  
TRADICIÓN Y PROGRESO



CENTRAL  
GANADERA S.A.

| BOVINO MACHOS  | N° Animales  | \$ Máximo        | \$ Mínimo | Promedio. |
|--|--------------|------------------|-----------|-----------|
| Machos Cebados Kg en pie                               | 2.536        | 9.900            | 7.500     | 9.282     |
| Machos de Levante 1 año                                | 272          | 1.900.000        | 1.790.000 | 1.835.294 |
| Machos de Levante 1 1/2 años                           | 116          | 2.380.000        | 1.800.000 | 2.240.000 |
| Machos para Ceba 2 años                                | 60           | 2.780.000        | 2.780.000 | 2.780.000 |
| Machos para Ceba 2 1/2 años                            | 0            | 0                | 0         | 0         |
| Machos (Destete)                                       | 228          | 1.400.000        | 1.300.000 | 1.340.526 |
| BOVINO HEMBRA  | N° Animales  | \$ Máximo        | \$ Mínimo | Promedio. |
| Hembras Cebadas Kg. pie                                | 1.112        | 8.550            | 6.500     | 7.877     |
| Hembras de Levante 1 año                               | 88           | 1.300.000        | 1.200.000 | 1.273.864 |
| Hembras de Levante 1 1/2 año                           | 68           | 1.850.000        | 1.300.000 | 1.581.618 |
| Hembras de Cría 2 años                                 | 0            | 0                | 0         | 0         |
| Hembras de Cría 2 1/2 años                             | 152          | 2.523.200        | 2.224.400 | 2.325.000 |
| Vacas con cria (Ataos)                                 | 10           | 3.909.820        | 2.850.000 | 3.145.000 |
| Vacas de Leche   | 7            | 5.200.000        | 4.300.000 | 4.775.000 |
| Revoltura  | 7            | 3.600.000        | 2.800.000 | 3.260.000 |
| Bovino Industrial kg en pie                            | 210          | 7.000            | 3.600     | 4.541     |
| PORCINOS   | N° Animales  | \$ Máximo        | \$ Mínimo | Promedio. |
| Cerdos Cebados kg en pie                               | 599          | 8.600            | 7.600     | 7.976     |
| Cerdas Descarte kg en pie                              | 373          | 4.900            | 4.000     | 4.442     |
| Verracos Descarte kg en pie                            | 9            | 4.000            | 3.000     | 3.244     |
| EQUINOS  | N° Animales  | \$ Máximo        | \$ Mínimo | Promedio. |
| Caballar Silla   | 25           | 5.500.000        | 1.200.000 | 2.595.833 |
| Mular Silla  | 17           | 1.700.000        | 1.500.000 | 1.600.000 |
| Para Abastos   | 42           | 950.000          | 700.000   | 835.714   |
| PLANTA DE BENEFICIO                                    |              |                  |           |           |
| INGRESO DE FINCA                                       | No. Animales | Total Sacrificio |           |           |
| Bovinos  | 1.566        | 4.193            |           |           |
| Porcinos   | 12.690       | 12.690           |           |           |
| TOTAL SEMOVIENTES INGRESADOS A CENTRAL GANADERA 20.205 |              |                  |           |           |



PRECIOS OFICIALES 2024

# BOLETÍN N° 27

01 AL 05 DE JULIO

FERIA DE GANADOS DE MEDELLÍN  
TRADICIÓN Y PROGRESO



## TOTAL INGRESOS CENTRAL GANADERA S.A.

| RESUMEN                | ENTRADA          | Machos Kg. Promedio       | 456 |
|------------------------|------------------|---------------------------|-----|
| TOTAL REUNION ACTUAL   | 20.205           | Machos para Otras Plazas  | 710 |
| TOTAL REUNION ANTERIOR | 24.277           | Hembras Kg Promedio       | 407 |
| DIFERENCIA             | -4.071           | Hembras para Otras Plazas | 311 |
| VARIACIÓN FERIA        | Volumen %        | Precios %                 |     |
| Bovino Macho           | 1,9 Incremento   | 0,1 Decremento            |     |
| Bovino Hembra          | 13,8 Incremento  | 0,5 Incremento            |     |
| Porcino Cebado         | -47,9 Decremento | -2,7 Decremento           |     |

## SUBASTA COMERCIAL N°30 DEL 02 DE JULIO DE 2024

| CATEGORÍAS                 | NÚMERO ANIMALES | KILAJE PROMEDIO | PRECIO PROMEDIO |           | VALOR PROMEDIO | \$ PROME. POR KILO |
|----------------------------|-----------------|-----------------|-----------------|-----------|----------------|--------------------|
|                            |                 |                 | MÁXIMO          | MÍNIMO    |                |                    |
| Machos de Levante 1 año    | 71              | 148             | 11.631          | 6.852     | 1.179.296      | 8.068              |
| Machos de Levante 1½ año   | 25              | 211             | 8.696           | 6.791     | 1.419.600      | 6.728              |
| Machos de ceba de 2 años   | 56              | 307             | 8.429           | 6.000     | 2.257.995      | 7.355              |
| Hembras de Levante 1 año   | 60              | 161             | 15.000          | 6.911     | 1.286.833      | 7.993              |
| Hembras de Levante 1.½ año | 37              | 222             | 11.601          | 5.645     | 1.564.865      | 7.049              |
| Hembras de Vientre         | 152             | 332             | 11.619          | 5.199     | 2.324.543      | 7.002              |
| Vaca Horra                 | 11              | 480             | 9.231           | 6.131     | 3.767.336      | 7.849              |
| Vacas Paridas              | 10              | 380             | 10.289          | 5.399     | 3.145.000      | 8.276              |
| Toros                      | 6               | 543             | 8.604           | 7.300     | 4.363.742      | 8.036              |
| Revoltura                  | 11              | 201             | 8.718           | 4.100     | 1.203.136      | 5.986              |
| Asnal                      | 2               |                 | 1.050.000       | 850.000   | 950.000        |                    |
| Caballares                 | 3               |                 | 1.800.000       | 1.000.000 | 1.416.667      |                    |
| Muleto                     | 2               |                 | 1.900.000       | 1.150.000 | 1.525.000      |                    |



PRECIOS OFICIALES 2024

# BOLETÍN N° 27

01 AL 05 DE JULIO

FERIA DE GANADOS DE MEDELLÍN  
TRADICIÓN Y PROGRESO



CENTRAL  
GANADERA S.A.

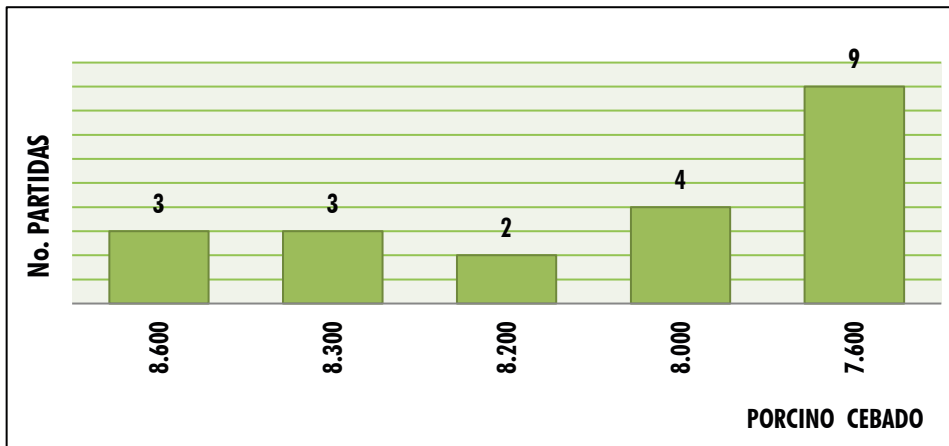
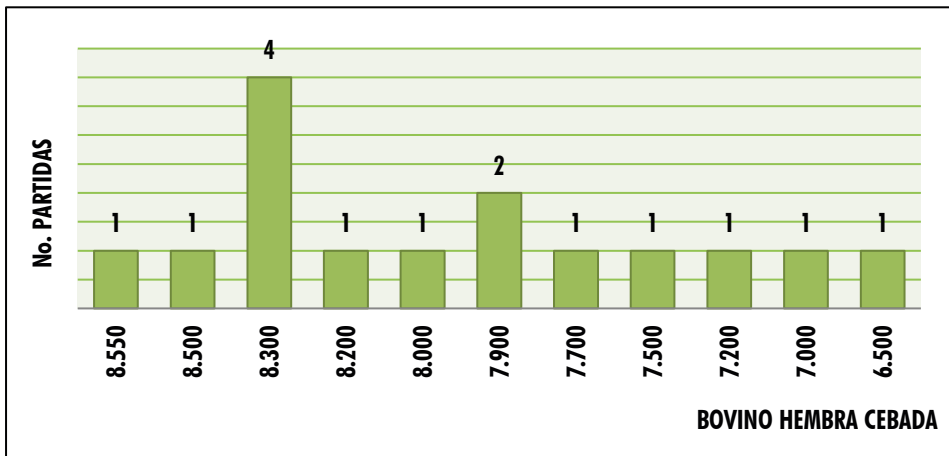
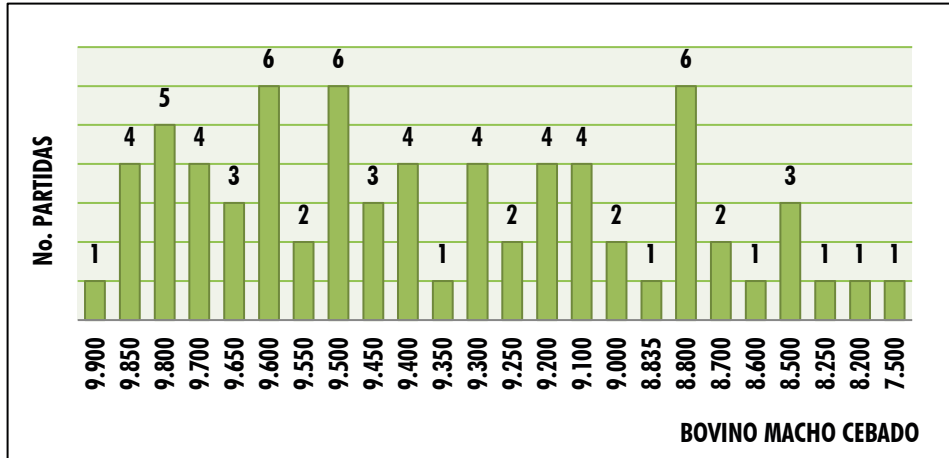





# JULIO

DOM LUN MAR MIÉR JUE VIE SÁB

|    |    |    |    |    |    |    |
|----|----|----|----|----|----|----|
|    | 1  | 2  | 3  | 4  | 5  | 6  |
| 7  | 8  | 9  | 10 | 11 | 12 | 13 |
| 14 | 15 | 16 | 17 | 18 | 19 | 20 |
| 21 | 22 | 23 | 24 | 25 | 26 | 27 |
| 28 | 29 | 30 | 31 |    |    |    |

 SUBASTAS TRADICIONALES

 FESTIVO

 WEBINAR

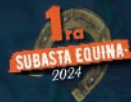

**SUBASTA ESPECIAL**

**Más información**

313 6156882-322 3705010

 [www.centralganadera.com](http://www.centralganadera.com)

    @CENTRALGANADERA



CENAGA  
GANADEROS



**SUBASTA**  
SEMIPRESENCIAL

*Martes*  
**09 DE JULIO**  
**1:30 P. M.**

*Feria de*  
**GANADOS**  
*De Medellín*

*Sector Subasta*

**CRA 64C # 103-2**

**INSCRIPCIONES ABIERTAS**



**313 615 6882**  
**322 370 5010**



# NOS VAMOS DE SUBASTA

MIÉRCOLES 31 DE JULIO

**1<sup>ra</sup>**  
SUBASTA EQUINA  
2024

**CUPOS  
LIMITADOS**

INFO + INSCRIPCIONES

313 6156882-322 3705010

    @CENTRALGANADERA



••• FERIA DE GANADOS DE MEDELLÍN - CRA 64 C #104-2 •••