

BOLETÍN N° 50 DE PRECIOS OFICIALES

11 AL 15 DE DICIEMBRE 2023



BOVINO MACHOS	#:Animales	Máximo	Mínimo	Promedio Po.
Machos Cebados Kg en pie	2.573	9.500	7.400	8.941
Machos de Levante 1 año	218	1.700.000	1.700.000	1.700.000
Machos de Levante 1 1/2 años	128	2.300.000	1.600.000	1.912.500
Machos para Ceba 2 años	54	2.650.000	2.650.000	2.650.000
Machos para Ceba 2 1/2 años	0	0	0	0
Machos (Destete)	141	1.400.000	1.000.000	1.315.603
BOVINO HEMBRA	#:Animales	Máximo	Mínimo	Promedio Po.
Hembras Cebadas Kg. pie	1.301	8.300	6.400	7.698
Hembras de Levante 1 año	112	1.280.000	1.050.000	1.132.143
Hembras de Levante 1 1/2 año	20	1.200.000	1.200.000	1.200.000
Hembras de Cría 2 años	0	0	0	0
Hembras de Cría 2 1/2 años	214	2.497.500	2.031.300	2.189.000
Vacas con cria (Ataos)	42	3.885.975	2.632.500	2.748.000
Vacas de Leche	3	4.200.000	3.700.000	3.950.000
Revoltura	22	3.300.000	2.700.000	3.000.000
Bovino Industrial kg en pie	259	6.400	3.200	4.324
PORCINOS	#:Animales	Máximo	Mínimo	Promedio Po.
Cerdos Cebados kg en pie	631	9.500	8.200	9.100
Cerdas Descarte kg en pie	251	6.600	5.400	6.122
Verracos Descarte kg en pie	4	5.500	5.500	5.500
EQUINOS	#:Animales	Máximo	Mínimo	Promedio Po.
Caballar Silla	16	3.800.000	1.100.000	1.907.692
Mular Silla	11	1.600.000	1.300.000	1.450.000
Para Abastos	27	850.000	700.000	791.667
PLANTA DE BENEFICIO				
INGRESO DE FINCA	No. Animales		Total Sacrificio	
Bovinos	2.319		5.224	
Porcinos	17.485		17.485	
TOTAL SEMOVIENTES INGRESADOS A CENTRAL GANADERA: 26.185				

@CENTRALGANADERA

SÍGUENOS COMO:



313 615 6882 - 321 840 0409 - WWW.CENTRALGANADERA.COM

BOLETÍN N° 50 DE PRECIOS OFICIALES

11 AL 15 DE DICIEMBRE 2023



TOTAL INGRESOS CENTRAL GANADERA S.A.				
RESUMEN	ENTRADA	Machos Kg. Promedio		451
TOTAL REUNION ACTUAL	26.185	Machos para Otras Plazas		643
TOTAL REUNION ANTERIOR	19.025	Hembras Kg Promedio		407
DIFERENCIA	7.160	Hembras para Otras Plazas		325
VARIACIÓN FERIA	Volumen %	Precios %		
Bovino Macho	-3,7	Decremento	-0,7	Decremento
Bovino Hembra	2,8	Incremento	4,9	Incremento
Porcino Cebado	2,9	Incremento	4,3	Incremento

SUBASTA COMERCIAL N°57 Y ESPECIAL EQUINA N°58 DEL 12 Y 13 DE DICIEMBRE DE 2023						
CATEGORÍAS	NÚMERO	KILAJE	PRECIO PROMEDIO		VALOR	\$ PROME.
	ANIMALES	PROMEDIO	MÁXIMO	MÍNIMO	PROMEDIO	POR KILO
Machos de Levante 1 año	128	135	10.260	5.879	975.781	7.228
Machos de Levante 1½ año	48	213	8.527	5.537	1.642.500	7.711
Machos de ceba de 2 años	92	333	8.388	4.735	2.379.666	7.146
Hembras de Levante 1 año	123	144	29.032	4.809	1.076.260	7.474
Hembras de Levante 1.½ año	48	225	14.126	4.206	1.620.208	7.201
Hembras de Ventre	214	333	14.019	4.300	2.189.052	6.574
Vaca Horra	18	487	9.412	5.400	3.424.822	7.032
Vacas Paridas	42	405	9.595	4.587	2.747.619	6.784
Toros	10	538	8.606	6.800	4.044.060	7.517
Revoltura	31	243	7.303	5.350	1.344.011	5.531
Burro/a	7		5.400.000	950.000		
Muleto/a	5		4.600.000	1.050.000		
Caballo	52		11.000.000	1.000.000		
Yegua	20		12.000.000	1.000.000		
Mula	15		12.800.000	1.500.000		
Potro	1		1.000.000	1.000.000		
Macho	12		5.400.000	1.150.000		
Potranca	2		450.000	450.000		
Atao	3		1.000.000	900.000		

@CENTRALGANADERA



SÍGUENOS COMO:



313 615 6882 - 321 840 0409 - WWW.CENTRALGANADERA.COM

BOLETÍN N° 50 DE PRECIOS OFICIALES

11 AL 15 DE DICIEMBRE 2023

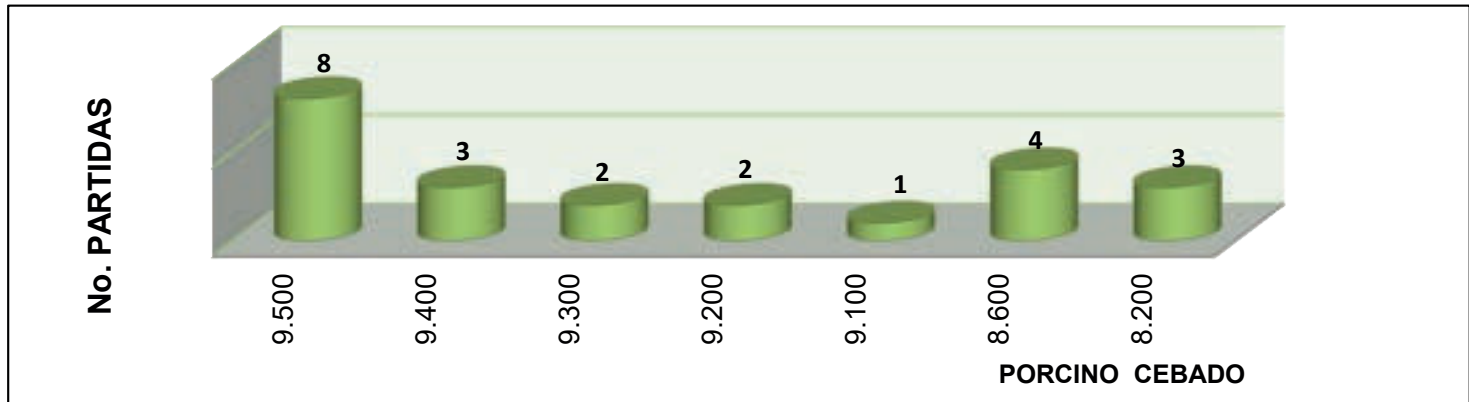
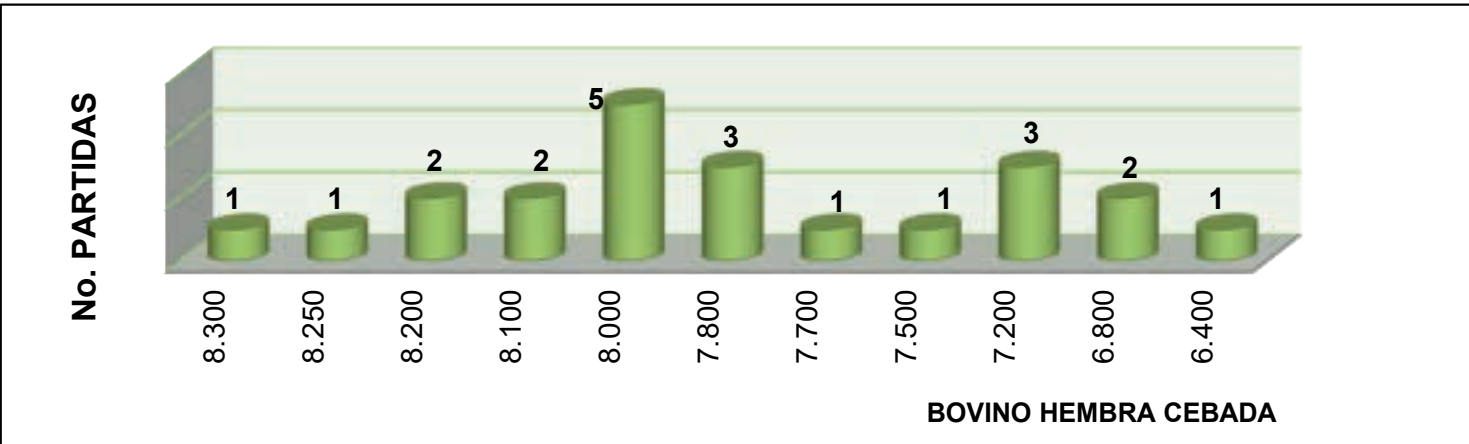
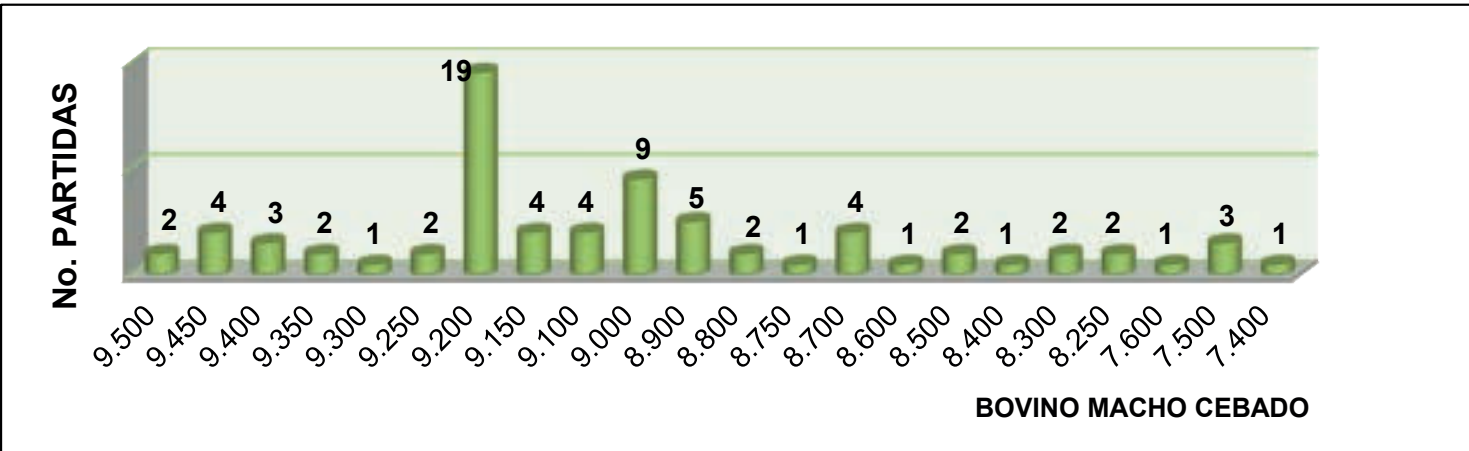

@CENTRALGANADERA

SÍGUENOS COMO:



313 615 6882 - 321 840 0409 - WWW.CENTRALGANADERA.COM

COMIENZO DE SUBASTAS TRADICIONALES 2024



09

MARTES

01.00 P. M.

Feria de Ganados de Medellín

● ● CRA 64 C #104-2 ● ●

Más información

313 6156882-322 3705010

DOM	LUN	MAR	MIÉ	JUE	VIÉ	SAB
	1	2	3	4	5	6
7	8	9	10	11	12	13
14	15	16	17	18	19	20
21	22	23	24	25	26	27
28	29	30	31			

● INICIO SUBASTA ● FESTIVOS ■ SUBASTAS