

# BOLETÍN N° 49 DE PRECIOS OFICIALES

04 AL 08 DE DICIEMBRE 2023



BOVINO MACHOS	#:Animales	Máximo	Mínimo	Promedio Po.
Machos Cebados Kg en pie	2.672	9.600	7.000	9.007
Machos de Levante 1 año	222	1.950.000	1.000.000	1.384.685
Machos de Levante 1 1/2 años	27	1.600.000	1.600.000	1.600.000
Machos para Ceba 2 años	185	2.650.000	2.300.000	2.612.162
Machos para Ceba 2 1/2 años	0	0	0	0
Machos (Destete)	150	1.350.000	1.030.000	1.307.333
BOVINO HEMBRA	#:Animales	Máximo	Mínimo	Promedio Po.
Hembras Cebadas Kg. pie	1.265	8.300	6.000	7.337
Hembras de Levante 1 año	45	1.250.000	1.100.000	1.166.667
Hembras de Levante 1 1/2 año	0	0	0	0
Hembras de Cría 2 años	0	0	0	0
Hembras de Cría 2 1/2 años	143	2.538.400	2.070.800	2.415.000
Vacas con cria (Ataos)	20	3.998.793	2.658.500	3.618.000
Vacas de Leche	24	4.700.000	3.800.000	4.230.000
Revoltura	12	3.400.000	2.800.000	3.050.000
Bovino Industrial kg en pie	282	6.200	3.300	4.267
PORCINOS	#:Animales	Máximo	Mínimo	Promedio Po.
Cerdos Cebados kg en pie	613	9.300	8.100	8.721
Cerdas Descarte kg en pie	294	6.600	5.200	6.053
Verracos Descarte kg en pie	14	5.600	4.300	4.529
EQUINOS	#:Animales	Máximo	Mínimo	Promedio Po.
Caballar Silla	24	4.300.000	1.000.000	2.207.692
Mular Silla	16	1.700.000	1.200.000	1.450.000
Para Abastos	40	800.000	650.000	725.000
PLANTA DE BENEFICIO				
INGRESO DE FINCA	No. Animales	Total Sacrificio		
Bovinos	1.256	3.618		
Porcinos	11.582	11.582		
TOTAL SEMOVIENTES INGRESADOS A CENTRAL GANADERA 19.025				

@CENTRALGANADERA



313 615 6882 - 321 840 0409 - WWW.CENTRALGANADERA.COM

SÍGUENOS COMO:

# BOLETÍN N° 49 DE PRECIOS OFICIALES

04 AL 08 DE DICIEMBRE 2023



## TOTAL INGRESOS CENTRAL GANADERA S.A.

RESUMEN	ENTRADA	Machos Kg. Promedio		451
TOTAL REUNION ACTUAL	19.025	Machos para Otras Plazas		1.069
TOTAL REUNION ANTERIOR	23.661	Hembras Kg Promedio		407
DIFERENCIA	-4.636	Hembras para Otras Plazas		506
VARIACIÓN FERIA	Volumen %	Precios %		
Bovino Macho	11,3	Incremento	0,1	Incremento
Bovino Hembra	6,2	Incremento	-2,4	Decremento
Porcino Cebado	-3,0	Decremento	0,6	Incremento

## SUBASTA COMERCIAL N°56 DEL 05 DICIEMBRE DE 2023

CATEGORÍA	NÚMERO	KILAJE	PRECIO PROMEDIO		VALOR	\$ PROME.
	ANIMALES	PROMEDIO	MÁXIMO	MÍNIMO	PROMEDIO	POR KILO
Machos de Levante 1 año	108	154	11.613	5.388	1.215.463	7.893
Machos de Levante 1½ año	55	219	7.556	5.495	1.520.364	6.942
Machos de ceba de 2 años	92	314	17.460	5.250	2.379.518	7.578
Hembras de Levante 1 año	87	151	24.837	5.505	1.260.230	8.346
Hembras de Levante 1.½ año	36	229	9.348	4.435	1.555.556	6.793
Hembras de Vientre	143	334	11.684	4.400	2.415.216	7.231
Vaca Horra	8	491	9.259	6.500	3.645.663	7.425
Vacas Paridas	20	409	9.777	5.769	2.925.000	7.152
Toros	9	481	8.150	7.100	3.618.244	7.522
Revoltura	14	210	8.262	4.800	1.343.518	6.398
Caballar	3		1.150.000	1.050.000	1.083.000	

@CENTRALGANADERA

SÍGUENOS COMO:



313 615 6882 - 321 840 0409 - WWW.CENTRALGANADERA.COM

# BOLETÍN N° 49 DE PRECIOS OFICIALES

04 AL 08 DE DICIEMBRE 2023

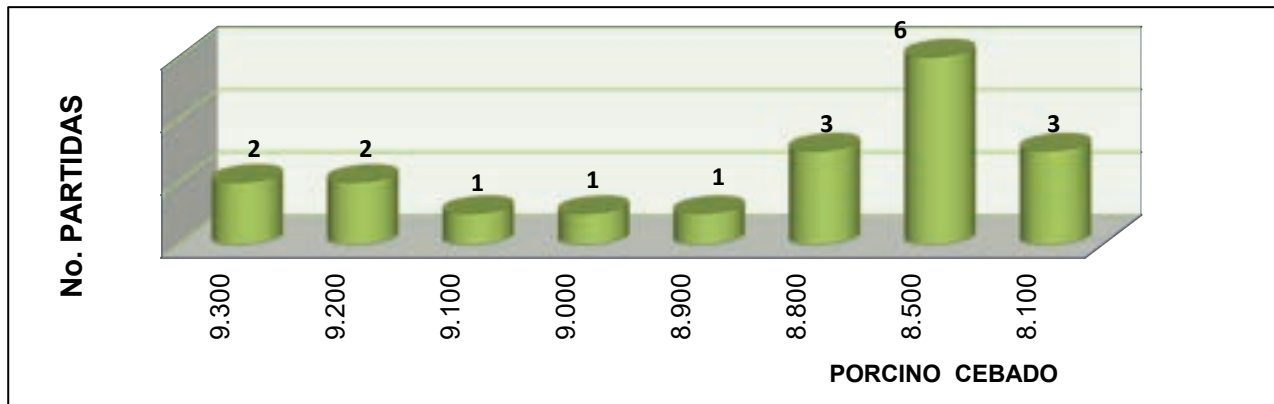
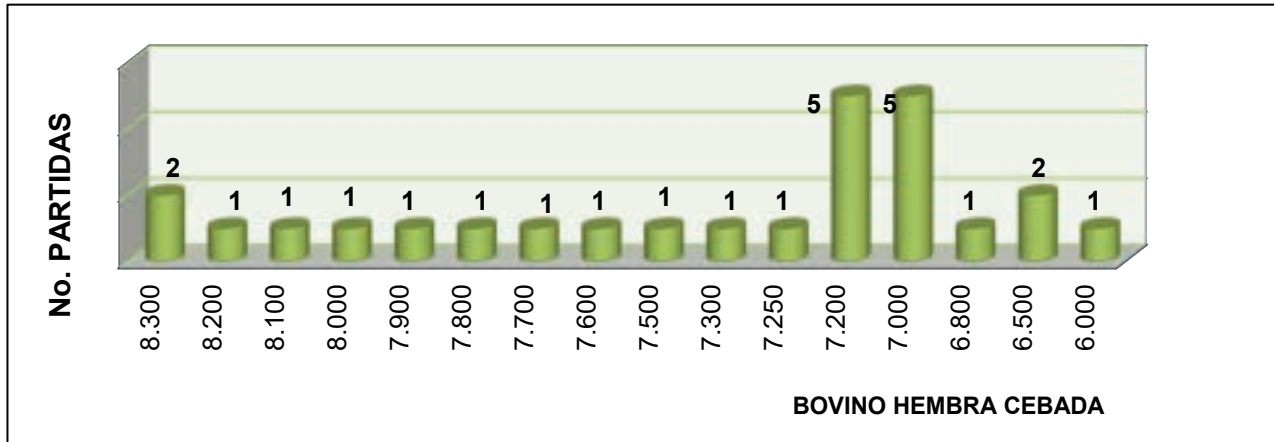
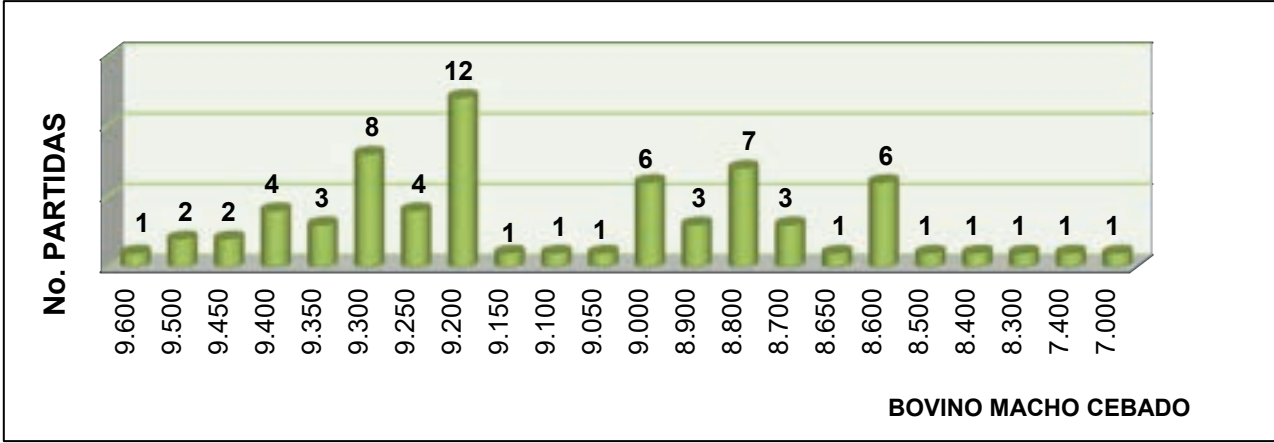

@CENTRALGANADERA

SÍGUENOS COMO:



313 615 6882 - 321 840 0409 - WWW.CENTRALGANADERA.COM

# DICIEMBRE

# 12

DOM	LUN	MAR	MIE	JUE	VIE	SAB
					01	02
03	04	05	06	07	08	09
10	11	12	13	14	15	16
17	18	19	20	21	22	23
24	25	26	27	28	29	30
31						



SUBASTA  
EQUINA



SUBASTAS  
TRADICIONALES



SABES  
FESTIVOS



CENTRAL  
GANADERA S.A.



# SUBASTA

*Semipresencial*

## DICIEMBRE

# 12

1:00

P.M.

ÚLTIMA SUBASTA  
TRADICIONAL  
**DEL AÑO**

## FERIA DE GANADOS

### DE MEDELLÍN



@CENTRALGANADERA



3136156882 - 3223705010



[www.centralganadera.com](http://www.centralganadera.com)

CUPOS AGOTADOS

2<sup>da</sup>  
SUBASTA EQUINA  
2023

# CUPOS AGOTADOS

PARA COMERCIALIZACIÓN



13

DICIEMBRE  
Miércoles

01:00 P.M.

*Feria de Ganados  
de Medellín*

●●● CRA 64 C #104-2 ●●●

Más información

313 6156882-322 3705010

@CENTRALGANADERA



CENTRAL  
GANADERA S.A.