

BOLETÍN N° 48 DE PRECIOS OFICIALES

27 DE NOVIEMBRE AL 01 DE DICIEMBRE 2023



BOVINO MACHOS	#:Animales	Máximo	Mínimo	Promedio Po.
Machos Cebados Kg en pie	2.400	9.500	7.800	9.000
Machos de Levante 1 año	310	2.000.000	1.000.000	1.426.452
Machos de Levante 1 1/2 años	79	2.090.000	1.540.000	1.692.000
Machos para Ceba 2 años	41	2.700.000	2.700.000	2.700.000
Machos para Ceba 2 1/2 años	20	3.050.000	3.050.000	3.050.000
Machos (Destete)	88	1.350.000	1.000.000	1.238.636
BOVINO HEMBRA	#:Animales	Máximo	Mínimo	Promedio Po.
Hembras Cebadas Kg. pie	1.191	8.300	6.900	7.519
Hembras de Levante 1 año	45	950.000	950.000	950.000
Hembras de Levante 1 1/2 año	91	1.700.000	1.075.000	1.267.033
Hembras de Cría 2 años	15	2.100.000	2.100.000	2.100.000
Hembras de Cría 2 1/2 años	283	2.744.000	2.126.600	2.425.000
Vacas con cria (Ataos)	38	4.766.256	2.525.904	3.092.000
Vacas de Leche	18	5.400.000	4.300.000	4.923.077
Revoltura	15	3.500.000	2.800.000	3.180.000
Bovino Industrial kg en pie	280	6.300	3.200	4.540
PORCINOS	#:Animales	Máximo	Mínimo	Promedio Po.
Cerdos Cebados kg en pie	632	9.100	8.300	8.671
Cerdas Descarte kg en pie	310	6.400	5.300	5.851
Verracos Descarte kg en pie	12	5.400	4.200	4.583
EQUINOS	#:Animales	Máximo	Mínimo	Promedio Po.
Caballar Silla	33	3.900.000	1.000.000	2.135.714
Mular Silla	22	1.700.000	1.400.000	1.550.000
Para Abastos	56	850.000	650.000	757.143
PLANTA DE BENEFICIO				
INGRESO DE FINCA	No. Animales	Total Sacrificio		
Bovinos	1.665	4.179		
Porcinos	15.125	15.125		
TOTAL SEMOVIENTES INGRESADOS A CENTRAL GANADERA 23.661				

@CENTRALGANADERA



313 615 6882 - 321 840 0409 - WWW.CENTRALGANADERA.COM

SÍGUENOS COMO:

BOLETÍN N° 48 DE PRECIOS OFICIALES

27 DE NOVIEMBRE AL 01 DE DICIEMBRE 2023



TOTAL INGRESOS CENTRAL GANADERA S.A.				
RESUMEN	ENTRADA	Machos Kg. Promedio		464
TOTAL REUNION ACTUAL	23.661	Machos para Otras Plazas		720
TOTAL REUNION ANTERIOR	23.832	Hembras Kg Promedio		413
DIFERENCIA	-170	Hembras para Otras Plazas		357
VARIACIÓN FERIA	Volumen %	Precios %		
Bovino Macho	7,0	Incremento	-1,4	Decremento
Bovino Hembra	-7,8	Decremento	-2,6	Decremento
Porcino Cebado	-28,7	Decremento	1,0	Incremento

SUBASTA COMERCIAL N°54 DEL 28 DE NOVIEMBRE DE 2023						
CATEGORÍA	NÚMERO	KILAJE	PRECIO PROMEDIO		VALOR	\$ PROME.
	ANIMALES	PROMEDIO	MÁXIMO	MÍNIMO	PROMEDIO	POR KILO
Machos de Levante 1 año	220	142	16.763	5.226	1.179.227	8.304
Machos de Levante 1½ año	79	220	10.334	5.556	1.692.278	7.692
Machos de ceba de 2 años	108	351	9.246	6.000	2.445.261	6.967
Hembras de Levante 1 año	98	145	13.636	4.717	1.187.245	8.188
Hembras de Levante 1.½ año	39	226	9.868	6.148	1.566.154	6.930
Hembras de Vientre	283	343	11.829	4.500	2.424.698	7.069
Vaca Horra	30	391	9.252	5.400	3.163.287	8.090
Vacas Paridas	38	432	11.033	5.847	3.091.892	7.157
Toros	8	507	8.176	6.850	4.350.500	8.581
Revoltura	34	145	8.061	6.715	1.332.059	9.187
Caballar	2		1.100.000	1.100.000	2.200.000	
Muleto	3		1.300.000	900.000	3.500.000	

@CENTRALGANADERA

SÍGUENOS COMO:



313 615 6882 - 321 840 0409 - WWW.CENTRALGANADERA.COM

BOLETÍN N° 48 DE PRECIOS OFICIALES

27 DE NOVIEMBRE AL 01 DE DICIEMBRE 2023

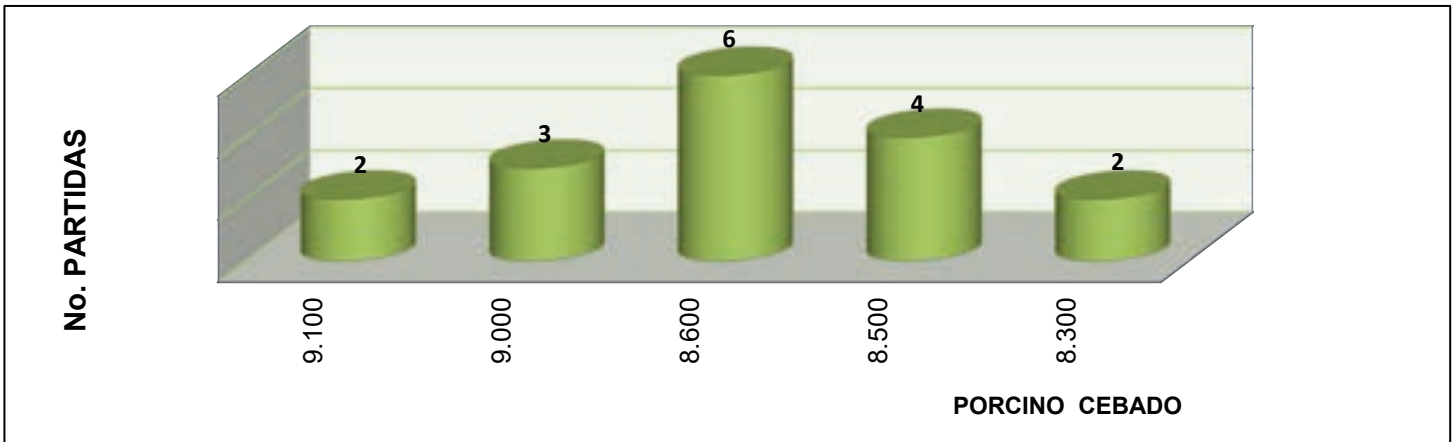
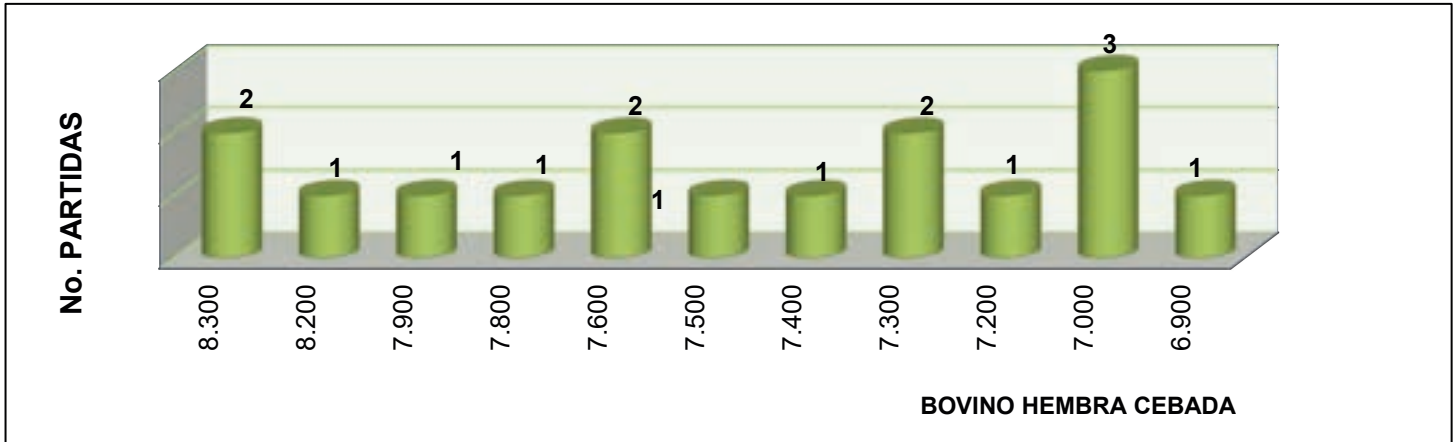
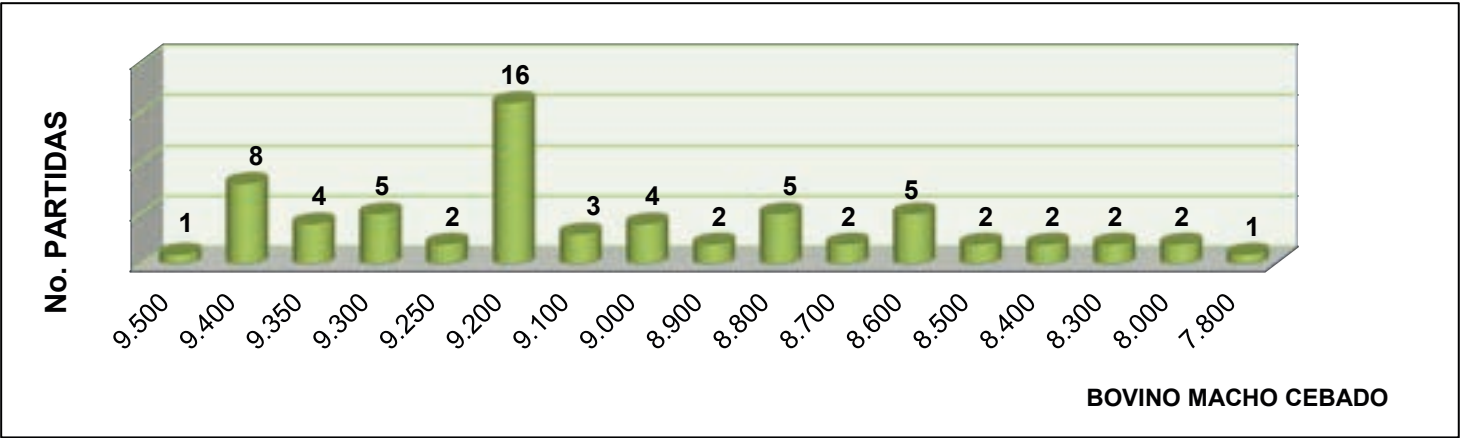

@CENTRALGANADERA

SÍGUENOS COMO:



313 615 6882 - 321 840 0409 - WWW.CENTRALGANADERA.COM

2^{da} SUBASTA EQUINA 2023

Feria de Ganados de Medellín

●●● CRA 64 C #104-2 ●●●



13

DICIEMBRE
Miércoles

01:00 P.M.

POCOS

CUPOS

INSCRIPCIONES:

313 6156882-322 3705010

@CENTRALGANADERA



CENTRAL GANADERA S.A.