

# BOLETÍN N° 47 DE PRECIOS OFICIALES

20 AL 24 NOVIEMBRE 2023



| BOVINO MACHOS  | #:Animales   | Máximo           | Mínimo    | Promedio Po. |
|--|--------------|------------------|-----------|--------------|
| Machos Cebados Kg en pie                               | 2.244        | 9.600            | 8.200     | 9.123        |
| Machos de Levante 1 año                                | 463          | 1.750.000        | 1.100.000 | 1.567.495    |
| Machos de Levante 1 1/2 años                           | 220          | 2.250.000        | 1.780.000 | 2.121.818    |
| Machos para Ceba 2 años                                | 20           | 2.680.000        | 2.680.000 | 2.680.000    |
| Machos para Ceba 2 1/2 años                            | 0            | 0                | 0         | 0            |
| Machos (Destete)                                       | 116          | 1.700.000        | 1.300.000 | 1.493.103    |
| BOVINO HEMBRA  | #:Animales   | Máximo           | Mínimo    | Promedio Po. |
| Hembras Cebadas Kg. pie                                | 1.292        | 8.400            | 6.675     | 7.723        |
| Hembras de Levante 1 año                               | 180          | 1.060.000        | 980.000   | 1.020.000    |
| Hembras de Levante 1 1/2 año                           | 67           | 2.000.000        | 1.950.000 | 1.983.582    |
| Hembras de Cría 2 años                                 | 6            | 1800000          | 1800000   | 1800000      |
| Hembras de Cría 2 1/2 años                             | 0            | 0                | 0         | 0            |
| Vacas con cría (Ataos)                                 | 21           | 4.217.070        | 2.595.450 | 3.124.000    |
| Vacas de Leche   | 17           | 8.500.000        | 4.200.000 | 5.175.000    |
| Revoltura  | 12           | 3.500.000        | 2.800.000 | 3.216.667    |
| Bovino Industrial kg en pie                            | 235          | 6.500            | 3.450     | 4.648        |
| PORCINOS   | #:Animales   | Máximo           | Mínimo    | Promedio Po. |
| Cerdos Cebados kg en pie                               | 887          | 9.000            | 8.000     | 8.585        |
| Cerdas Descarte kg en pie                              | 376          | 6.400            | 5.200     | 5.767        |
| Verracos Descarte kg en pie                            | 3            | 5.200            | 4.700     | 5.033        |
| EQUINOS  | #:Animales   | Máximo           | Mínimo    | Promedio Po. |
| Caballar Silla   | 32           | 4.200.000        | 1.000.000 | 2.255.556    |
| Mular Silla  | 21           | 1.800.000        | 1.300.000 | 1.520.000    |
| Para Abastos   | 53           | 850.000          | 600.000   | 728.571      |
| PLANTA DE BENEFICIO                                    |              |                  |           |              |
| INGRESO DE FINCA                                       | No. Animales | Total Sacrificio |           |              |
| Bovinos  | 1.881        | 4.179            |           |              |
| Porcinos   | 15.125       | 15.125           |           |              |
| TOTAL SEMOVIENTES INGRESADOS A CENTRAL GANADERA 23.832 |              |                  |           |              |

@CENTRALGANADERA



313 615 6882 - 321 840 0409 - WWW.CENTRALGANADERA.COM

SÍGUENOS COMO:

# BOLETÍN N° 47 DE PRECIOS OFICIALES

20 AL 24 NOVIEMBRE 2023



## SUBASTA COMERCIAL N°53 DEL 21 DE NOVIEMBRE DE 2023

| CATEGORÍA                  | NÚMERO ANIMALES | KILAJE PROMEDIO | PRECIO PROMEDIO |        | VALOR PROMEDIO | \$ PROME. POR KILO |
|----------------------------|-----------------|-----------------|-----------------|--------|----------------|--------------------|
|                            |                 |                 | MÁXIMO          | MÍNIMO |                |                    |
| Machos de Levante 1 año    | 166             | 140             | 13.391          | 5.941  | 1.157.108      | 8.265              |
| Machos de Levante 1½ año   | 37              | 230             | 7.897           | 6.173  | 1.604.076      | 6.974              |
| Machos de ceba de 2 años   | 107             | 308             | 8.312           | 5.024  | 2.160.987      | 7.016              |
| Hembras de Levante 1 año   | 205             | 137             | 12.105          | 6.144  | 1.132.634      | 8.267              |
| Hembras de Levante 1.½ año | 59              | 232             | 10.851          | 5.920  | 1.691.356      | 7.290              |
| Hembras de Vientre         | 230             | 352             | 12.774          | 0      | 2.535.776      | 7.204              |
| Vaca Horra                 | 21              | 479             | 8.791           | 5.311  | 3.197.176      | 6.675              |
| Vacas Paridas              | 21              | 429             | 9.830           | 6.050  | 3.123.810      | 7.282              |
| Toros                      | 12              | 522             | 8.016           | 6.700  | 3.786.967      | 7.255              |
| Revoltura                  | 12              | 93              | 9.720           | 6.667  | 745.833        | 8.020              |

## TOTAL INGRESOS CENTRAL GANADERA S.A.

| RESUMEN                       | ENTRADA   |                           |     |            |
|-------------------------------|-----------|---------------------------|-----|------------|
|                               |           | Machos Kg. Promedio       |     | 467        |
| <b>TOTAL REUNION ACTUAL</b>   | 23.832    | Machos para Otras Plazas  |     | 785        |
| <b>TOTAL REUNION ANTERIOR</b> | 21.486    | Hembras Kg Promedio       |     | 409        |
| <b>DIFERENCIA</b>             | 2.346     | Hembras para Otras Plazas |     | 452        |
| VARIACIÓN FERIA               | Volumen % | Precios %                 |     |            |
| Bovino Macho                  | -11,5     | Decremento                | 1,7 | Incremento |
| Bovino Hembra                 | -5,3      | Decremento                | 5,8 | Incremento |
| Porcino Cebado                | 10,3      | Incremento                | 2,1 | Incremento |

@CENTRALGANADERA



SÍGUENOS COMO:



313 615 6882 - 321 840 0409 - WWW.CENTRALGANADERA.COM

# BOLETÍN N° 47 DE PRECIOS OFICIALES

20 AL 24 NOVIEMBRE 2023

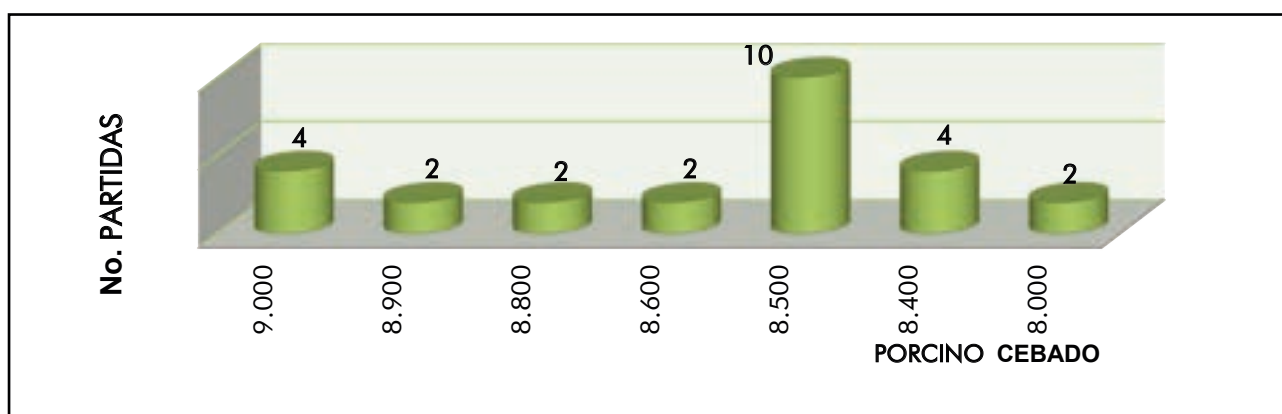
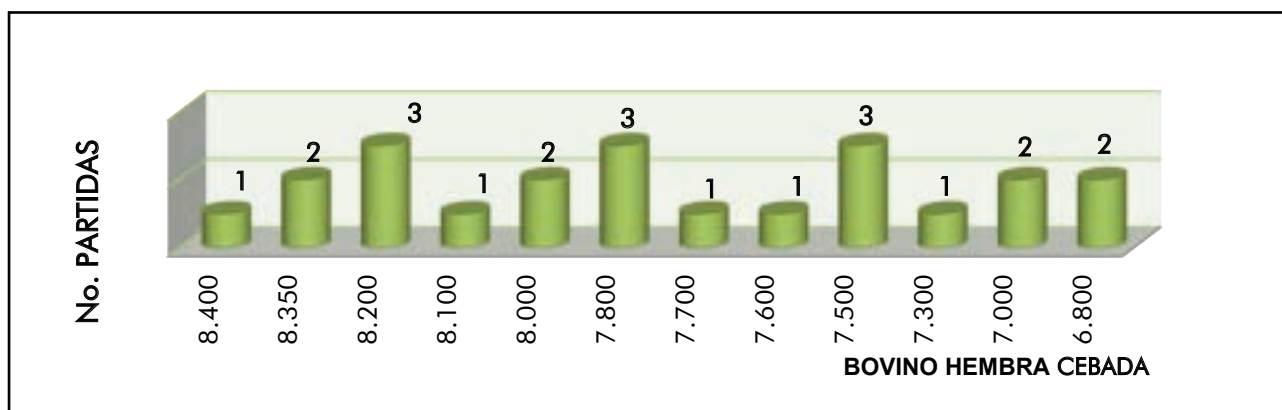
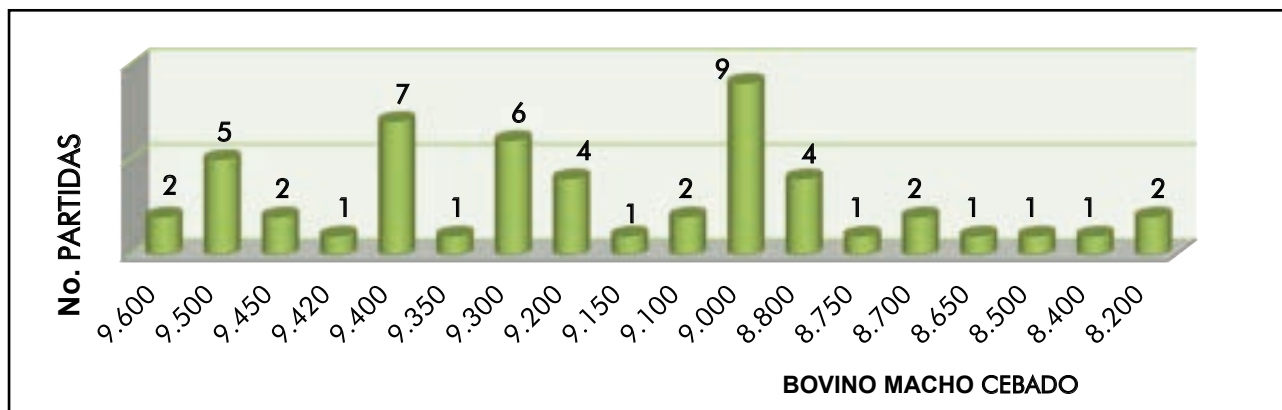

@CENTRALGANADERA

SÍGUENOS COMO:



313 615 6882 - 321 840 0409 - WWW.CENTRALGANADERA.COM



# SUBASTA



Semipresencial



NOVIEMBRE

28

1:00  
P.M.



**Inscripciones**

**Feria de Ganados  
de Medellin**

**Sector Subasta**



3136156882 - 3223705010



[www.centralganadera.com](http://www.centralganadera.com)





TARDE DEL  
**CYR**  
EL BRAHMAN ROJO

QUINTA • EDICIÓN

**29**

DE  
NOVIEMBRE

¡CUPOS  
AGOTADOS!

¿SABÍAS QUÉ?

La raza **BOVINA CYR** lechero llegó primero a Brasil, desde donde se extendió simultáneamente a México, Panamá, Honduras, Nicaragua y otras regiones, entre ellas **COLOMBIA**.

Debido a que necesitan menos pasto para engordar y se adaptan muy bien a las condiciones de clima tropical.



@CENTRALGANADERA



3136156882 - 3223705010



CENTRAL  
GANADERA S.A.





CENTRAL  
GANADERA S.A.

@CENTRALGANADERA



POCOS

CUPOS

 **INSCRIPCIONES:**

313 6156882-322 3705010

**2da**  
**SUBASTA EQUINA**  
2023

*Feria de Ganados  
de Medellín*

... CRA 64 C #104-2 ...



**13**

**DICIEMBRE**  
**Miércoles**

**01:00 P.M.**

*Faltan*

**20**

*Días*