

# BOLETÍN N° 41 DE PRECIOS OFICIALES

09 AL 13 DE OCTUBRE 2023



BOVINO MACHOS	#:Animales	Máximo	Mínimo	Promedio Po.
Machos Cebados Kg en pie	2.246	9.700	7.000	9.061
Machos de Levante 1 año	378	1.800.000	1.250.000	1.529.101
Machos de Levante 1 1/2 años	125	2.250.000	2.250.000	2.250.000
Machos para Ceba 2 años	100	2.680.000	2.680.000	2.680.000
Machos para Ceba 2 1/2 años	0	0	0	0
Machos (Destete)	274	1.750.000	1.200.000	1.500.730
BOVINO HEMBRA	#:Animales	Máximo	Mínimo	Promedio Po.
Hembras Cebadas Kg. pie	1.025	8.500	6.200	7.877
Hembras de Levante 1 año	224	1.300.000	1.000.000	1.136.607
Hembras de Levante 1 1/2 año	98	1.500.000	1.200.000	1.351.020
Hembras de Cría 2 años	0	0	0	0
Hembras de Cría 2 1/2 años	180	2.610.000	1.914.000	2.388.000
Vacas con cria (Ataos)	18	4.154.596	2.647.608	3.072.000
Vacas de Leche	17	7.000.000	5.200.000	5.766.667
Revoltura	5	3.800.000	2.800.000	3.275.000
Bovino Industrial kg en pie	266	5.900	3.200	4.154
PORCINOS	#:Animales	Máximo	Mínimo	Promedio Po.
Cerdos Cebados kg en pie	745	9.200	7.500	8.559
Cerdas Descarte kg en pie	299	6.600	5.400	5.902
Verracos Descarte kg en pie	2	5.000	5.000	5.000
EQUINOS	#:Animales	Máximo	Mínimo	Promedio Po.
Caballar Silla	17	5.100.000	1.100.000	2.400.000
Mular Silla	11	2.200.000	1.100.000	1.600.000
Para Abastos	28	900.000	750.000	818.750
PLANTA DE BENEFICIO				
INGRESO DE FINCA	No. Animales		Total Sacrificio	
Bovinos	2.823		4.230	
Porcinos	14.119		14.119	
TOTAL SEMOVIENTES INGRESADOS A CENTRAL GANADERA 23.238				

@CENTRALGANADERA



313 615 6882 - 321 840 0409 - WWW.CENTRALGANADERA.COM

SÍGUENOS COMO:

# BOLETÍN N° 41 DE PRECIOS OFICIALES

09 AL 13 DE OCTUBRE 2023



TOTAL INGRESOS CENTRAL GANADERA S.A.				
RESUMEN	ENTRADA	Machos Kg. Promedio		460
TOTAL REUNION ACTUAL	23.238	Machos para Otras Plazas		1.280
TOTAL REUNION ANTERIOR	21.591	Hembras Kg Promedio		414
DIFERENCIA	1.647	Hembras para Otras Plazas		584
VARIACIÓN FERIA	Volumen %	Precios %		
Bovino Macho	3,5	Incremento	0,4	Incremento
Bovino Hembra	-34,3	Decremento	2,3	Incremento
Porcino Cebado	15,0	Incremento	-1,2	Decremento

SUBASTA COMERCIAL N°46 DEL 10 DE OCTUBRE DE 2023						
CATEGORÍA	NÚMERO	KILAJE	PRECIO PROMEDIO		VALOR	\$ PROME.
	ANIMALES	PROMEDIO	MÁXIMO	MÍNIMO	PROMEDIO	POR KILO
Machos de Levante 1 año	158	144	12.230	5.188	1.235.633	8.581
Machos de Levante 1½ año	23	232	8.571	6.768	1.694.783	7.305
Machos de ceba de 2 años	114	308	11.197	5.620	2.314.623	7.515
Hembras de Levante 1 año	139	153	28.986	4.947	1.335.180	8.727
Hembras de Levante 1.½ año	66	214	11.765	5.000	1.595.264	7.455
Hembras de Vientre	180	348	12.903	4.500	2.388.224	6.863
Vaca Horra	24	497	9.024	5.400	3.322.178	6.684
Vacas Paridas	18	428	9.707	6.186	3.072.223	7.178
Toros	13	481	8.600	7.000	3.685.004	7.661
Revoltura	36	131	11.209	5.078	1.267.495	9.676
Caballar	14		3.500.000	900.000		
Mular	4		2.050.000	1.050.000		
Burro	2		1.000.000	800.000		

@CENTRALGANADERA

SÍGUENOS COMO:



313 615 6882 - 321 840 0409 - WWW.CENTRALGANADERA.COM

# BOLETÍN N° 41 DE PRECIOS OFICIALES

09 AL 13 DE OCTUBRE 2023

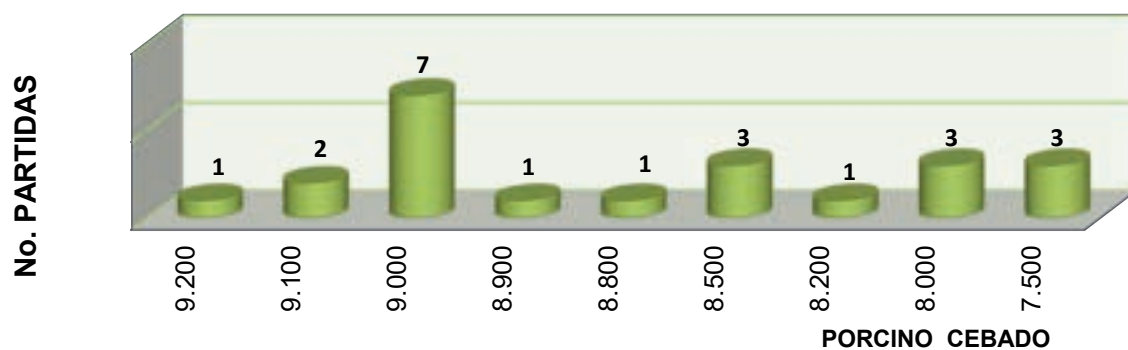
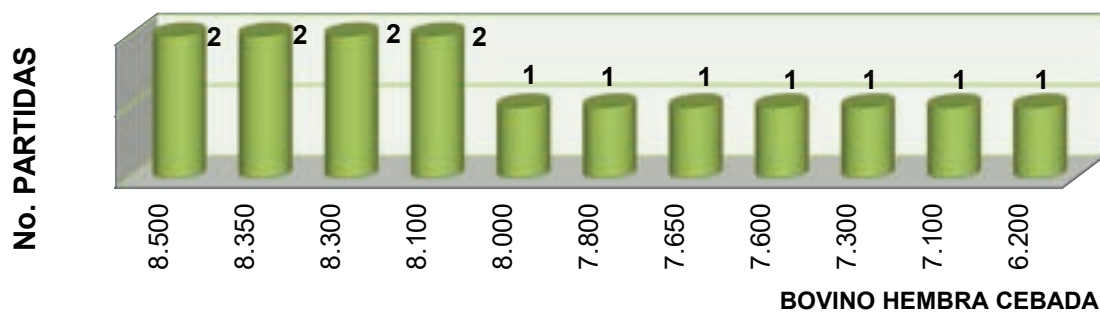
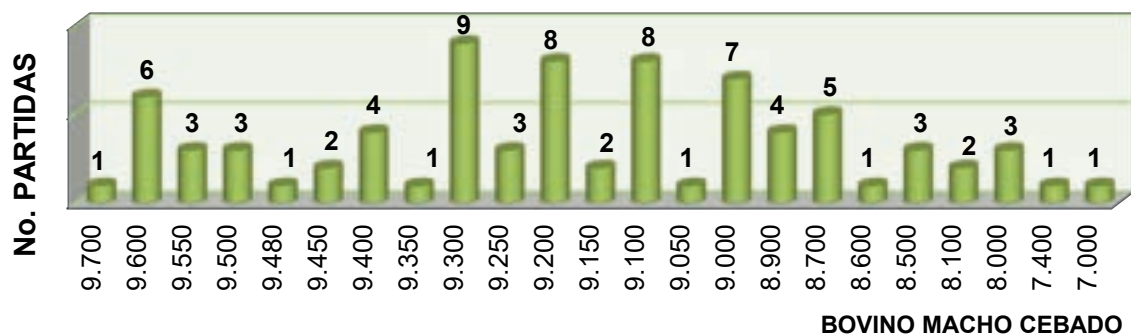

@CENTRALGANADERA

SÍGUENOS COMO:



313 615 6882 - 321 840 0409 - WWW.CENTRALGANADERA.COM



TARDE DEL  
**GR**  
EL BRAHMÁN ROJO

QUINTA • EDICIÓN

**29**  
DE  
NOVIEMBRE

FERIA DE  
GANADOS

DE MEDELLÍN

Cra 64C # 104-2

➤ INSCRIPCIONES ➤

☎ 3136156882  
3223705010



@CENTRALGANADERA

WWW.CENTRALGANADERA.COM



CENTRAL  
GANADERA S.A.





FALTAN  
**20**  
DÍAS

**01** | 2023  
NOVIEMBRE





## SABÍAS QUE...

EN PROMEDIO, **LOS BURROS** SUELEN VIVIR MÁS TIEMPO QUE LOS CABALLOS. UN BURRO PUEDE VIVIR HASTA 40 AÑOS O MÁS EN CONDICIONES ADECUADAS DE CUIDADO.

INSCRIPCIONES

 3136156882 - 3223705010

   @centralganadera

 [www.centralganadera.com](http://www.centralganadera.com)





CENTRAL  
GANADERA S.A.

**SUBASTA**  
SEMIPRESENCIAL 

**MARTES**

**17**

**DE OCTUBRE**

**1:00 P.M.**

 **Feria de Ganados de Medellín.**  
INSCRIPCIONES:

 **313615 6882 - 3223705010.**

Consulta los lotes participantes de  
nuestro sitio web:

 **[www.centralganadera.com](http://www.centralganadera.com)**



@CENTRALGANADERA





Inscripción gratuita

A la Academia

# Cárnica

PARA NUESTROS CLIENTES EXPENDEDORES

## RECUERDA

Es una **REGLAMENTACIÓN** para los expendios de carne; cumplir con un plan de capacitaciones de **10 HORAS ANUALES**.

Para **Más**  
**INFORMACIÓN**  
COMUNÍCATE A LOS NÚMEROS

3146786905  
3112292514



AVALADO POR:

Secretaría de Salud  
y Protección Social  
de Antioquia.

Según resolución 240

*Asistiendo a la Academia Carníca  
puedes cumplir este requerimiento.*

@CENTRALGANADERA



ACADEMIA  
**CÁRNICA**  
RESOLUCIÓN 240



# CONVERSATORIO

## TENDENCIAS DE MERCADO Y PRODUCTIVIDAD

David Bustamante

Jefe Carnes  
Colanta

Walter Mario Ruíz Orozco

Presidente Sector Cárnico  
Fenalco Antioquia  
Presidente Asocolcarnes



Feria de Ganados de Medellín  
Sector Subasta

***¡NO TE LO PIERDAS!***



Martes 24 de Octubre



12:00 m. a 1:00 p.m.



Saber más,  
Salir a comprar



Cámara de Comercio del  
Magdalena Medio y  
Nordeste Antioqueño

**comfama**





# Control Integral DE LA fasciolosis



PONENTE:

**MAYRA ALEJANDRA**  
QUIROGA ROBAYO

PERFIL:

- > **Médico Veterinaria**
- > **Magíster en Ciencias Veterinarias de la UdeA.**
- > **Más de 10 años de**  
*Experiencia en Inspección en planta de beneficio.*



JUEVES  
**OCTUBRE 26,**  
11:00 A.M.

@CENTRALGANADERA



**En vivo en nuestro canal de YouTube**