

# BOLETÍN N° 40 DE PRECIOS OFICIALES

02 AL 06 DE OCTUBRE 2023



BOVINO MACHOS	#:Animales	Máximo	Mínimo	Promedio Po.
Machos Cebados Kg en pie	2.170	9.500	8.000	9.021
Machos de Levante 1 año	318	2.400.000	1.400.000	1.727.201
Machos de Levante 1 1/2años	66	2.280.000	2.280.000	2.280.000
Machos para Ceba 2 años	90	2.682.723	2.065.800	2.168.000
Machos para Ceba 2 1/2 años	0	0	0	0
Machos (Destete)	50	1.200.000	1.200.000	1.200.000
BOVINO HEMBRA	#:Animales	Máximo	Mínimo	Promedio Po.
Hembras Cebadas Kg. pie	1.559	8.300	6.800	7.702
Hembras de Levante 1 año	144	1.250.000	1.050.000	1.150.000
Hembras de Levante 1 1/2año	25	1.650.000	1.650.000	1.650.000
Hembras de Cría 2 años	0	0	0	0
Hembras de Cría 2 1/2 años	290	2.469.600	1.989.400	2.276.000
Vacas con cria (Ataos)	20	3.602.063	2.535.800	269.200
Vacas de Leche	11	5.700.000	4.500.000	5.218.182
Revoltura	12	3.800.000	2.800.000	3.300.000
Bovino Industrial kg en pie	331	6.400	3.200	4.306
PORCINOS	#:Animales	Máximo	Mínimo	Promedio Po.
Cerdos Cebados kg en pie	648	9.200	8.300	8.664
Cerdas Descarte kg en pie	297	6.500	5.400	5.855
Verracos Descarte kg en pie	5	5.800	4.500	5.380
EQUINOS	#:Animales	Máximo	Mínimo	Promedio Po.
Caballar Silla	20	4.200.000	1.000.000	2.311.111
Mular Silla	14	1.700.000	1.200.000	1.500.000
Para Abastos	34	900.000	700.000	800.000
PLANTA DE BENEFICIO				
INGRESO DE FINCA	No. Animales	Total Sacrificio		
Bovinos	1.555	3.979		
Porcinos	13.733	13.733		
<b>TOTAL SEMOVIENTES INGRESADOS A CENTRAL GANADERA 21.591</b>				

@CENTRALGANADERA



SÍGUENOS COMO:



313 615 6882 - 321 840 0409 - WWW.CENTRALGANADERA.COM

# BOLETÍN N° 40 DE PRECIOS OFICIALES

02 AL 06 DE OCTUBRE 2023



TOTAL INGRESOS CENTRAL GANADERA S.A.				
RESUMEN	ENTRADA	Machos Kg. Promedio		450
TOTAL REUNION ACTUAL	21.591	Machos para Otras Plazas		760
TOTAL REUNION ANTERIOR	21.591	Hembras Kg Promedio		403
DIFERENCIA	0	Hembras para Otras Plazas		546
VARIACIÓN FERIA	Volumen %	Precios %		
Bovino Macho	-16,3	Decremento	1,9	Incremento
Bovino Hembra	24,5	Incremento	4,6	Incremento
Porcino Cebado	-23,9	Decremento	0,9	Incremento

SUBASTA COMERCIAL N°45 DEL 03 DE OCTUBRE DE 2023						
CATEGORÍA	NÚMERO	KILAJE	PRECIO PROMEDIO		VALOR	\$ PROME.
	ANIMALES	PROMEDIO	MÁXIMO	MÍNIMO	PROMEDIO	POR KILO
Machos de Levante 1 año	183	140	12.500	5.731	1.150.656	8.219
Machos de Levante 1½ año	35	227	9.823	4.558	1.684.571	7.421
Machos de ceba de 2 años	90	313	8.571	5.451	2.168.905	6.929
Hembras de Levante 1 año	198	151	19.697	4.569	1.206.818	7.992
Hembras de Levante 1.½ año	70	226	9.910	4.798	1.566.000	6.929
Hembras de Vientre	290	343	16.270	4.800	2.276.058	6.636
Vaca Horra	28	478	11.613	4.400	3.369.428	7.049
Vacas Paridas	20	409	8.807	5.208	2.692.500	6.583
Toros	13	482	8.075	6.076	3.890.585	8.072
Revoltura	13	229	7.849	5.241	1.622.692	7.086
Caballar	7		1.275.000	1.000.000		
Mula	3		1.250.000	1.250.000		

@CENTRALGANADERA

SÍGUENOS COMO:



313 615 6882 - 321 840 0409 - WWW.CENTRALGANADERA.COM

# BOLETÍN N° 40 DE PRECIOS OFICIALES

02 AL 06 DE OCTUBRE 2023

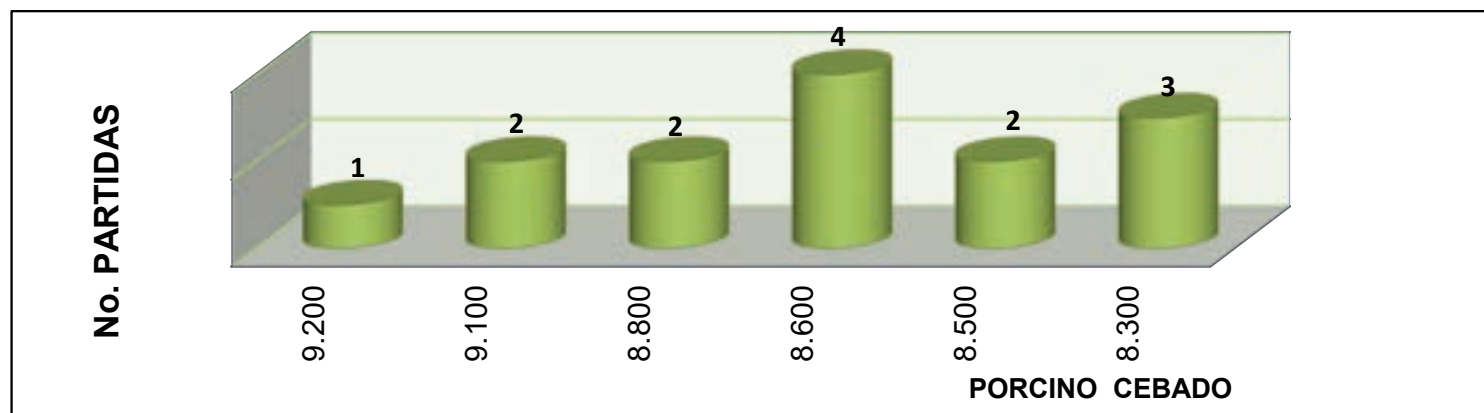
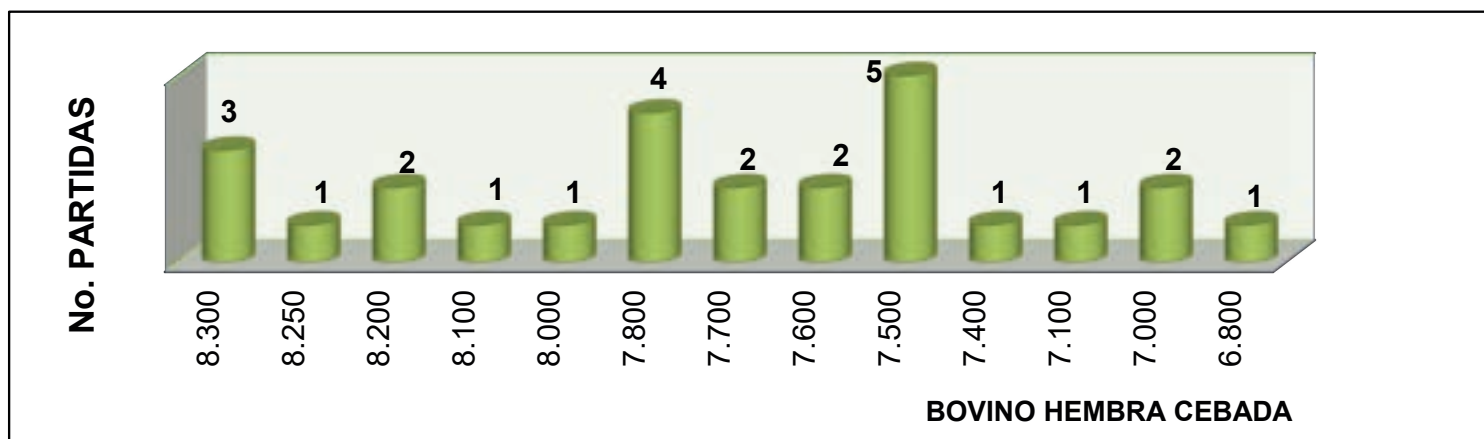
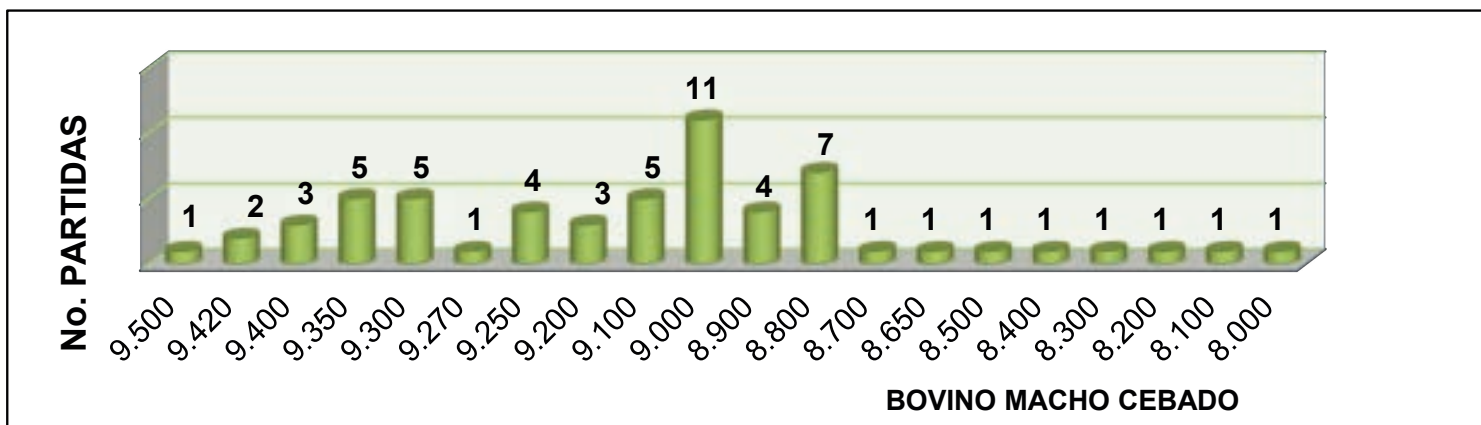

@CENTRALGANADERA

SÍGUENOS COMO:



313 615 6882 - 321 840 0409 - WWW.CENTRALGANADERA.COM





CENTRAL  
GANADERA S.A.

# 10 octubre

DOM LUN MAR MIE JUE VIE SAB

01	02	03	04	05	06	07
08	09	10	11	12	13	14
15	16	17	18	19	20	21
22	23	24	25	26	27	28
29	30	31				



DIA DEL  
ARCHIVISTA



SUBASTAS  
TRADICIONALES



HALLOWEEN



DIA DEL MENDIANTO  
DIA DEL PRODUCTOR AGROPASTORAL

*"Una empresa es tan buena como  
la gente que trabaja en ella."*



 **Fería de Ganados de Medellín**

Consulta los lotes participantes en nuestro sitio web:

 [www.centralganadera.com](http://www.centralganadera.com)

 **SUBASTA**  
SEMIPRESENCIAL 



**MARTES**

**10**

**DE OCTUBRE**

 **1:00 p.m.**

 **Inscripciones : 313 615 6882 - 322 370 5010**



01 <sup>2023</sup>  
NOVIEMBRE





## SABÍAS QUE...

EN GENERAL, **LOS MULARES** SON ESTÉRILES, LO QUE SIGNIFICA QUE NO PUEDEN REPRODUCIRSE ENTRE ELLOS. ESTO SE DEBE A LA DIFERENCIA EN EL NÚMERO DE CROMOSOMAS ENTRE CABALLOS Y BURROS.

FALTAN  
**28**  
DÍAS

INSCRIPCIONES

 3136156882 - 3223705010

   @centralganadera

 www.centralganadera.com

