

# BOLETÍN N° 39 DE PRECIOS OFICIALES

25 AL 29 DE SEPTIEMBRE 2023



BOVINO MACHOS	#:Animales	Máximo	Mínimo	Promedio Po.
Machos Cebados Kg en pie	2.594	9.400	7.400	8.849
Machos de Levante 1 año	303	2.600.000	1.300.000	1.915.182
Machos de Levante 1 1/2 años	36	2.420.000	2.420.000	2.420.000
Machos para Ceba 2 años	40	2.800.000	2.800.000	2.800.000
Machos para Ceba 2 1/2 año	0	0	0	0
Machos (Destete)	109	1.600.000	1.450.000	1.498.853
BOVINO HEMBRA	#:Animales	Máximo	Mínimo	Promedio Po.
Hembras Cebadas Kg. pie	1.252	8.400	6.000	7.366
Hembras de Levante 1 año	75	1.450.000	1.080.000	1.299.467
Hembras de Levante 1 1/2 año	0	0	0	0
Hembras de Cría 2 años	40	2200000	2200000	2200000
Hembras de Cría 2 1/2 años	0	0	0	0
Vacas con cria (Ataos)	0	0	0	0
Vacas de Leche	16	5.800.000	4.500.000	5.150.000
Revoltura	16	3.700.000	2.900.000	3.366.667
Bovino Industrial kg en pie	259	6.100	3.100	4.132
PORCINOS	#:Animales	Máximo	Mínimo	Promedio Po.
Cerdos Cebados kg en pie	852	9.100	7.400	8.585
Cerdas Descarte kg en pie	358	6.500	5.150	5.768
Verracos Descarte kg en pie	9	5.400	4.800	5.178
EQUINOS	#:Animales	Máximo	Mínimo	Promedio Po.
Caballar Silla	26	4.500.000	1.000.000	2.173.333
Mular Silla	18	1.900.000	1.300.000	1.600.000
Para Abastos	44	850.000	650.000	743.750
PLANTA DE BENEFICIO				
INGRESO DE FINCA	No. Animales		Total Sacrificio	
Bovinos	1.465		4.042	
Porcinos	12.980		12.980	
<b>TOTAL SEMOVIENTES INGRESADOS A CENTRAL GANADERA 21.591</b>				

@CENTRALGANADERA

SÍGUENOS COMO:



313 615 6882 - 321 840 0409 - WWW.CENTRALGANADERA.COM

# BOLETÍN N° 39 DE PRECIOS OFICIALES

25 AL 29 DE SEPTIEMBRE 2023



TOTAL INGRESOS CENTRAL GANADERA S.A.				
RESUMEN	ENTRADA	Machos Kg. Promedio		456
TOTAL REUNION ACTUAL	21.591	Machos para Otras Plazas		960
TOTAL REUNION ANTERIOR	21.347	Hembras Kg Promedio		401
DIFERENCIA	244	Hembras para Otras Plazas		463
VARIACIÓN FERIA	Volumen %	Precios %		
Bovino Macho	5,8	Incremento	-0,9	Decremento
Bovino Hembra	7,2	Incremento	-4,0	Decremento
Porcino Cebado	21,5	Incremento	2,8	Incremento

SUBASTA COMERCIAL N°43 Y 44 ESPECIAL GYR Y ROJO DEL 26 Y 27 DE SEPTIEMBRE DE 2023						
CATEGORÍA	NÚMERO	KILAJE	PRECIO PROMEDIO		VALOR	\$ PROME.
	ANIMALES	PROMEDIO	MÁXIMO	MÍNIMO	PROMEDIO	POR KILO
Machos de Levante 1 año	153	146	35.600	5.185	1.312.157	8.987
Machos de Levante 1½ año	64	228	24.444	5.649	2.099.688	9.209
Machos de ceba de 2 años	132	307	17.347	6.200	2.532.157	8.248
Hembras de Levante 1 año	252	139	37.755	2.745	1.837.872	13.222
Hembras de Levante 1.½ año	94	217	31.270	4.574	2.101.708	9.685
Hembras de Vientre	494	345	20.541	2.612	2.729.505	7.912
Vaca Horra	67	487	15.082	4.646	3.797.093	7.797
Vacas Paridas	22	464	10.880	5.116	3.577.273	7.710
Toros	20	571	14.440	6.844	4.772.910	8.359
Revoltura	5	215	9.016	7.800	1.720.800	8.004
Caballo	1		1.500.000			
Burro	1		600.000			

@CENTRALGANADERA

SÍGUENOS COMO:



313 615 6882 - 321 840 0409 - WWW.CENTRALGANADERA.COM

# BOLETÍN N° 39 DE PRECIOS OFICIALES

25 AL 229 DE SEPTIEMBRE 2023

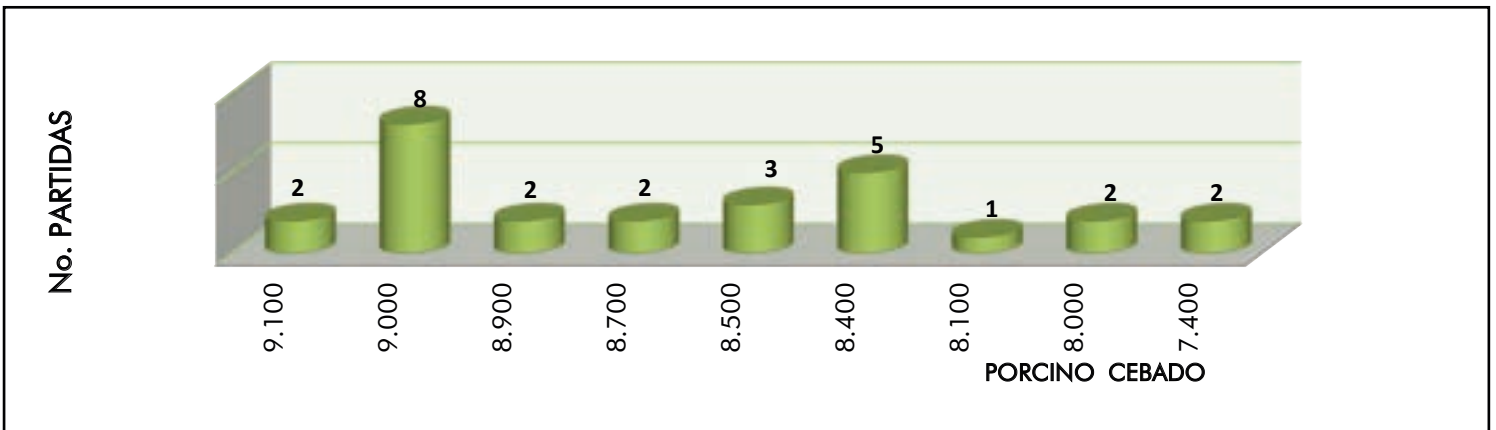
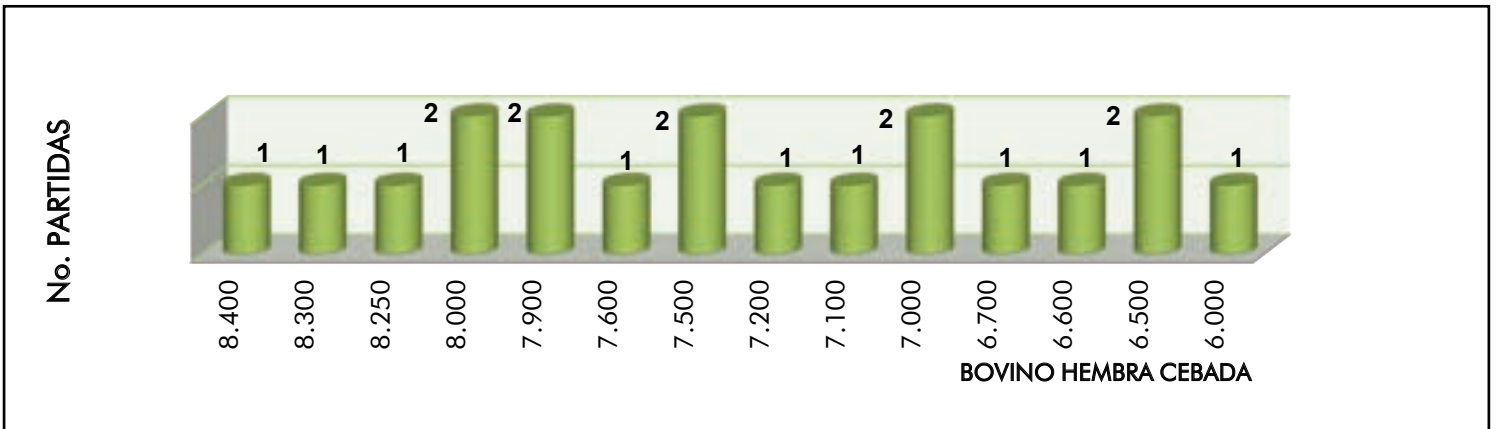
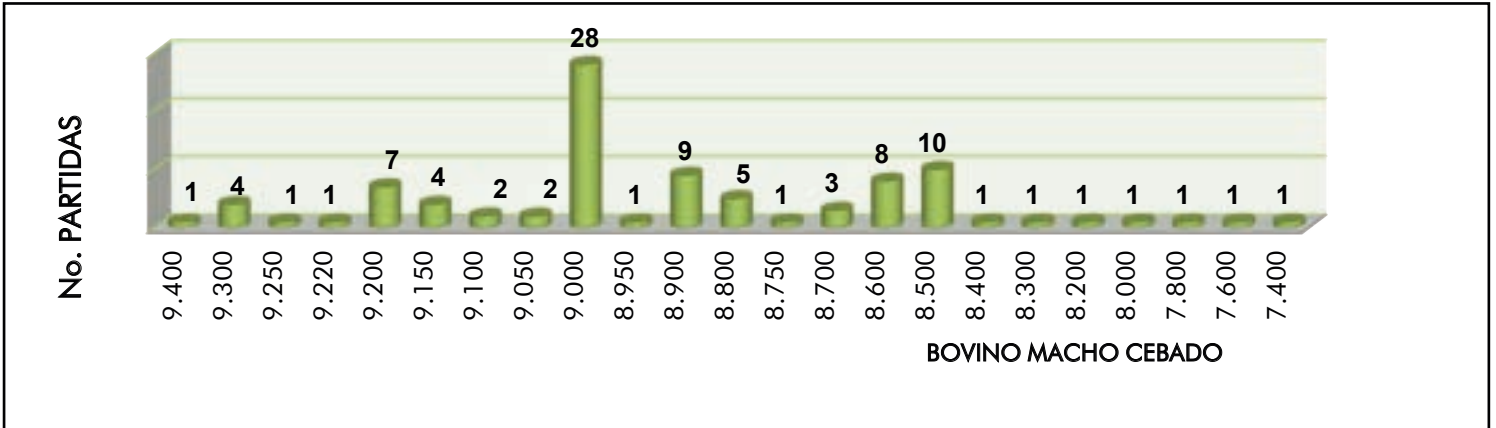

@CENTRALGANADERA

SÍGUENOS COMO:



313 615 6882 - 321 840 0409 - WWW.CENTRALGANADERA.COM



FARDE DEL

**CUA**  
EL BRAHMAN ROJO  
**CUA**

CUARTA • EDICIÓN



NOS  
GUSTARÍA  
**AGRADECER**  
a todos  
los que hicieron  
DE ESTE EVENTO  
**UN ÉXITO.**

---





**HOY  
ES  
UN DÍA  
PARA  
AGRADECERTE**

GRACIAS

GRACIAS

GRACIAS





# ¡GRACIAS!

NOS VOLVEREMOS A VER EL PRÓXIMO

**29** NOVIEMBRE  
MIÉRCOLES

EN LA **5TA** EDICIÓN  
DEL GYR Y EL BRAMÁN ROJO



CENTRAL  
GANADERA S.A.

TARDE DEL  
**GYR**  
EL BRAMÁN ROJO  
CUARTA • EDICIÓN