

BOLETÍN N° 37 DE PRECIOS OFICIALES

11 AL 15 DE SEPTIEMBRE 2023



BOVINO MACHOS	#:Animales	Máximo	Mínimo	Promedio Po.
Machos Cebados Kg en pie	2.193	9.570	8.000	9.123
Machos de Levante 1 año	422	1.700.000	1.000.000	1.408.531
Machos de Levante 1 1/2 años	40	2.300.000	2.300.000	2.300.000
Machos para Ceba 2 años	67	2.729.350	2.099.500	2.684.000
Machos para Ceba 2 1/2 años	0	0	0	0
Machos (Destete)	186	1.500.000	1.000.000	1.279.570
BOVINO HEMBRA	#:Animales	Máximo	Mínimo	Promedio Po.
Hembras Cebadas Kg. pie	1.045	8.800	7.000	7.857
Hembras de Levante 1 año	129	1.300.000	1.000.000	1.151.550
Hembras de Levante 1 1/2 año	50	2.200.000	1.900.000	2.080.000
Hembras de Cría 2 años	0	0	0	0
Hembras de Cría 2 1/2 años	203	2.602.500	1.908.500	2.418.000
Vacas con cria (Ataos)	25	3.935.836	2.423.384	3.080.000
Vacas de Leche	11	5.800.000	4.500.000	5.318.182
Revoltura	25	3.800.000	2.100.000	3.000.000
Bovino Industrial kg en pie	256	5.700	3.000	4.052
PORCINOS	#:Animales	Máximo	Mínimo	Promedio Po.
Cerdos Cebados kg en pie	913	9.000	7.800	8.347
Cerdas Descarte kg en pie	354	6.100	4.900	5.671
Verracos Descarte kg en pie	7	5.500	4.800	5.100
EQUINOS	#:Animales	Máximo	Mínimo	Promedio Po.
Caballar Silla	24	4.300.000	1.000.000	2.357.895
Mular Silla	16	1.800.000	1.000.000	1.433.333
Para Abastos	41	850.000	650.000	735.714
PLANTA DE BENEFICIO				
INGRESO DE FINCA	No. Animales	Total Sacrificio		
Bovinos	1.729	3.996		
Porcinos	14.223	14.223		
TOTAL SEMOVIENTES INGRESADOS A CENTRAL GANADERA 22.133				

@CENTRALGANADERA



SÍGUENOS COMO:



313 615 6882 - 321 840 0409 - WWW.CENTRALGANADERA.COM

BOLETÍN N° 37 DE PRECIOS OFICIALES

11 AL 15 DE SEPTIEMBRE 2023



TOTAL INGRESOS CENTRAL GANADERA S.A.			
RESUMEN	ENTRADA	Machos Kg. Promedio	
TOTAL REUNION ACTUAL	22.133	Machos para Otras Plazas	
TOTAL REUNION ANTERIOR	20.817	Hembras Kg Promedio	
DIFERENCIA	1.316	Hembras para Otras Plazas	
VARIACIÓN FERIA	Volumen %	Precios %	
Bovino Macho	-5,6	Decremento	1,4 Incremento
Bovino Hembra	-1,5	Decremento	0,5 Incremento
Porcino Cebado	39,6	Incremento	-2,4 Decremento

SUBASTA COMERCIAL N° DEL 12 DE SEPTIEMBRE DE 2023						
CATEGORÍA	NÚMERO	KILAJE	PRECIO PROMEDIO		VALOR	\$ PROME.
	ANIMALES	PROMEDIO	MÁXIMO	MÍNIMO	PROMEDIO	POR KILO
Machos de Levante 1 año	173	140	11.158	5.970	1.227.100	8.765
Machos de Levante 1½ año	49	232	9.191	5.261	1.994.897	8.599
Machos de ceba de 2 años	67	323	9.450	6.500	2.684.074	8.310
Hembras de Levante 1 año	131	141	19.435	5.650	1.295.954	9.191
Hembras de Levante 1.½ año	63	221	12.288	5.500	1.611.985	7.294
Hembras de Vientre	203	347	16.010	4.000	2.417.901	6.968
Vaca Horra	14	505	8.774	4.900	3.470.978	6.873
Vacas Paridas	25	412	9.353	5.882	3.080.000	7.476
Toros	6	534	8.562	7.033	4.217.466	7.898
Revoltura	9	131	13.006	6.200	1.239.955	9.465
Caballar	7		1.825.000	750.000		

@CENTRALGANADERA

SÍGUENOS COMO:



313 615 6882 - 321 840 0409 - WWW.CENTRALGANADERA.COM

BOLETÍN N° 37 DE PRECIOS OFICIALES

11 AL 15 DE SEPTIEMBRE 2023

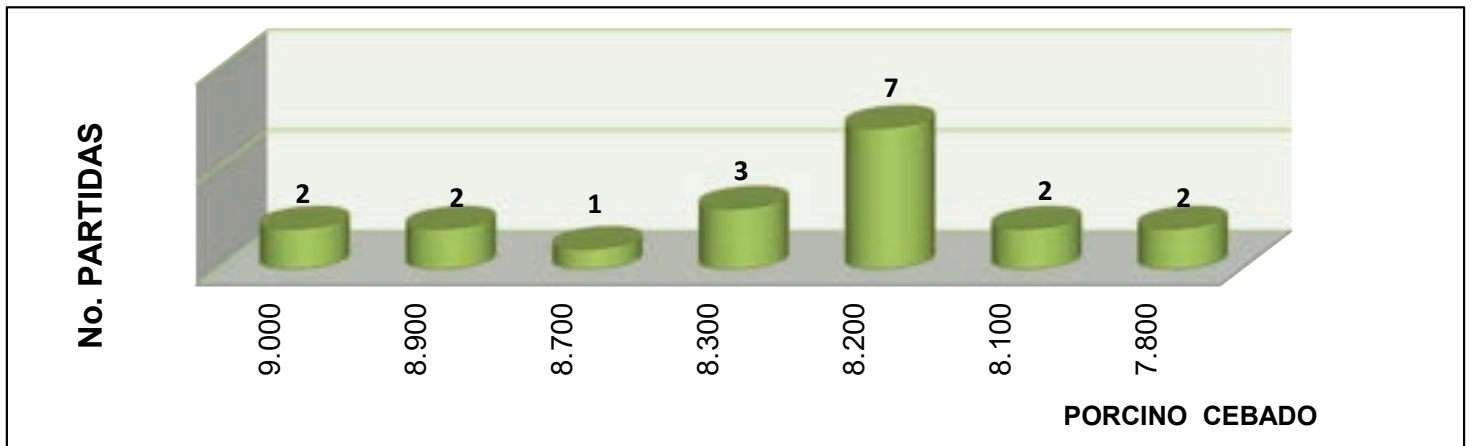
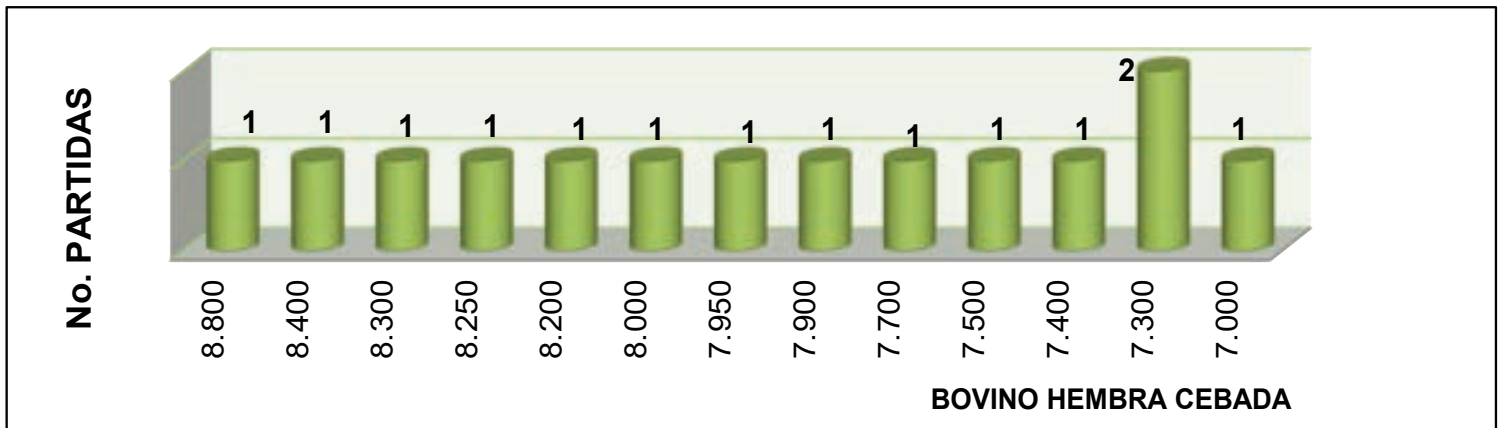
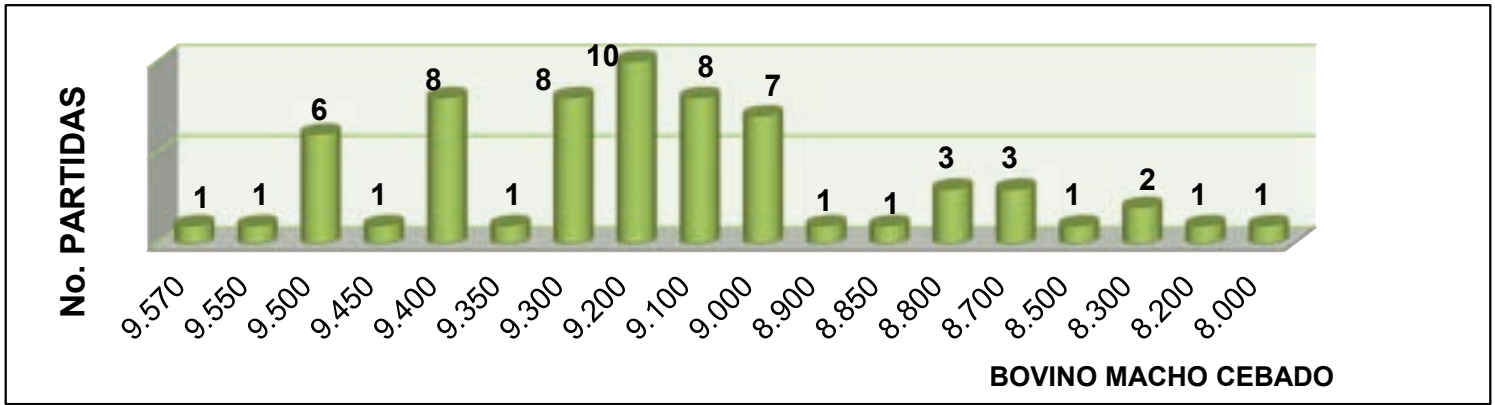

@CENTRALGANADERA

SÍGUENOS COMO:



313 615 6882 - 321 840 0409 - WWW.CENTRALGANADERA.COM

S
U
B
A
S
T
A

SEMIPRESENCIAL

19

1:00 P.M.

SEPTIEMBRE

📍 Feria de Ganados de Medellín
📞 Inscripciones
313 615 6882 - 322 370 5010
🌐 www.centralganadera.com

Consultar los lotes participantes en nuestro sitio web





TARDE DEL
GR
EL BRAHMAN ROJO
CUARTA • EDICIÓN

FALTAN
13
DÍAS

SABÍAS QUE...

El nombre "Gyrolando" proviene de la combinación de las razas de las cuales se deriva, es decir, Gyr y Holstein.

—◆◆◆—
Nos vemos
EN LA **SUBASTA**

27 DE
SEPTIEMBRE
2023

FERIA DE GANADOS
DE MEDELLÍN
Gra 64C # 104-2

 @CENTRALGANADERA
www.centralganadera.com







**SUBASTA
ESPECIAL
MULARES
Y ASNALES**

01 **NOVIEMBRE**
|2|0|2|3|

 Feria de Ganados
Cra 64 c #104-2

INSCRIPCIONES

 3136156882 - 3223705010

   @centralganadera

 www.centralganadera.com

APOYA



ASMULARES
ASOCIACIÓN NACIONAL DE MULARES
Y ASNALES



**CENTRAL
GANADERA**