

BOLETÍN N° 36 DE PRECIOS OFICIALES

04 AL 08 DE SEPTIEMBRE DEL 2023



BOVINO MACHOS	#:Animales	Máximo	Mínimo	Promedio Po.
Machos Cebados Kg en pie	2.323	9.400	7.200	8.998
Machos de Levante 1 año	224	2.300.000	1.680.000	1.878.571
Machos de Levante 1 1/2 años	50	2.000.000	2.000.000	2.000.000
Machos para Ceba 2 años	44	2.500.000	2.500.000	2.500.000
Machos para Ceba 2 1/2 años	0	0	0	0
Machos (Destete)	139	1.650.000	1.280.000	1.492.806
BOVINO HEMBRA	#:Animales	Máximo	Mínimo	Promedio Po.
Hembras Cebadas Kg. pie	1.061	8.650	6.800	7.818
Hembras de Levante 1 año	170	1.180.000	900.000	1.022.353
Hembras de Levante 1 1/2 año	27	1.350.000	1.350.000	1.350.000
Hembras de Cría 2 años	194	2.527.500	2.291.600	2.458.000
Hembras de Cría 2 1/2 años	0	0	0	0
Vacas con cria (Ataos)	31	4.001.568	2.715.600	3.084.000
Vacas de Leche	16	5.700.000	4.700.000	5.181.818
Revoltura	9	3.700.000	2.500.000	3.300.000
Bovino Industrial kg en pie	208	6.200	3.000	4.202
PORCINOS	#:Animales	Máximo	Mínimo	Promedio Po.
Cerdos Cebados kg en pie	654	8.900	7.500	8.553
Cerdas Descarte kg en pie	345	6.000	5.200	5.667
Verracos Descarte kg en pie	10	5.700	4.500	5.060
EQUINOS	#:Animales	Máximo	Mínimo	Promedio Po.
Caballar Silla	31	4.600.000	1.000.000	2.315.385
Mular Silla	21	1.500.000	1.200.000	1.350.000
Para Abastos	52	850.000	650.000	725.000
PLANTA DE BENEFICIO				
INGRESO DE FINCA	No. Animales	Total Sacrificio		
Bovinos	1.575	3.944		
Porcinos	13.492	13.492		
TOTAL SEMOVIENTES INGRESADOS A CENTRAL GANADERA 20.817				

@CENTRALGANADERA



313 615 6882 - 321 840 0409 - WWW.CENTRALGANADERA.COM

SÍGUENOS COMO:

BOLETÍN N° 27 DE PRECIOS OFICIALES

04 AL 08 DE SEPTIEMBRE DEL 2023



SUBASTA COMERCIAL N°40 DEL 05 DE SEPTIEMBRE DE 2023

CATEGORÍA	NÚMERO	KILAJE	PRECIO PROMEDIO		VALOR	\$ PROME.
	ANIMALES	PROMEDIO	MÁXIMO	MÍNIMO	PROMEDIO	POR KILO
Machos de Levante 1 año	79	160	11.067	5.100	1.368.102	8.551
Machos de Levante 1½ año	52	237	11.377	7.133	1.972.885	8.324
Machos de ceba de 2 años	71	314	9.639	6.000	2.254.438	7.180
Hembras de Levante 1 año	78	149	33.103	4.362	1.583.975	10.631
Hembras de Levante 1.½ año	29	230	12.398	6.608	1.930.690	8.394
Hembras de Vientre	194	337	13.274	4.800	2.458.397	7.295
Vaca Horra	25	475	11.212	4.294	3.334.000	7.019
Vacas Paridas	31	438	9.136	5.736	3.083.871	7.041
Toros	5	493	8.170	4.800	3.610.380	7.323
Bufalo	1	234	6.197	6.197	1.450.000	6.197
Revoltura	15	135	10.732	7.265	1.248.880	9.251
Caballar	2		1.200.000	700.000		
Burro	1		600.000	600.000		

TOTAL INGRESOS CENTRAL GANADERA S.A.

RESUMEN	ENTRADA	Machos Kg. Promedio	
TOTAL REUNION ACTUAL	20.817	Machos para Otras Plazas	461
TOTAL REUNION ANTERIOR	22.819	Hembras Kg Promedio	697
DIFERENCIA	-2.001	Hembras para Otras Plazas	399
VARIACIÓN FERIA	Volumen %	Precios %	
Bovino Macho	-3,6	Decremento	0,9 Incremento
Bovino Hembra	10,2	Incremento	2,7 Incremento
Porcino Cebado	-27,3	Decremento	4,1 Incremento

@CENTRALGANADERA



SÍGUENOS COMO:



313 615 6882 - 321 840 0409 - WWW.CENTRALGANADERA.COM

BOLETÍN N° 36 DE PRECIOS OFICIALES

04 AL 08 DE SEPTIEMBRE DEL 2023

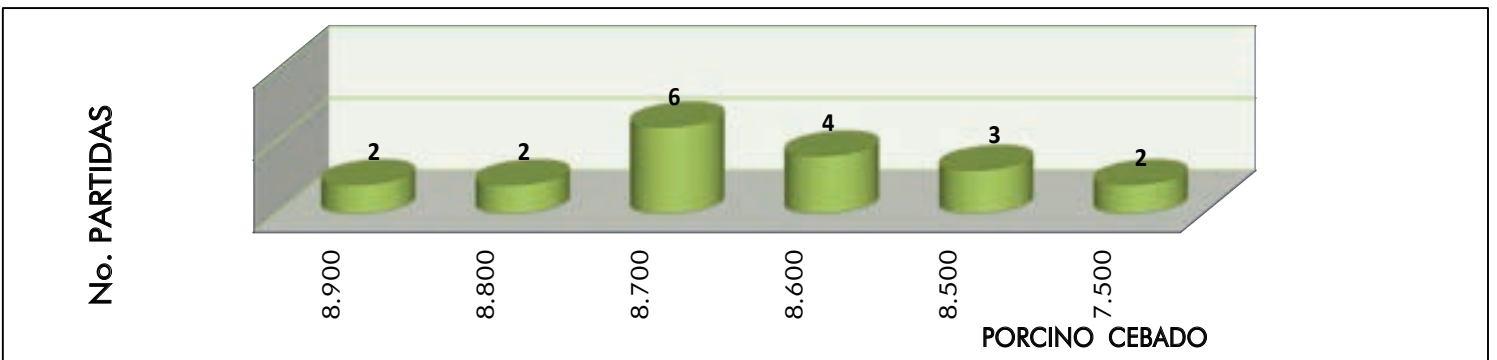
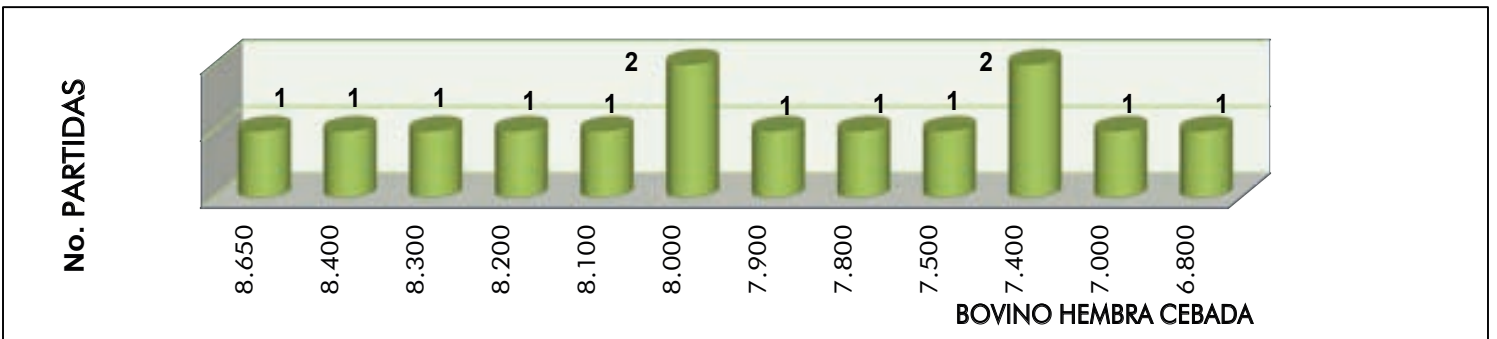
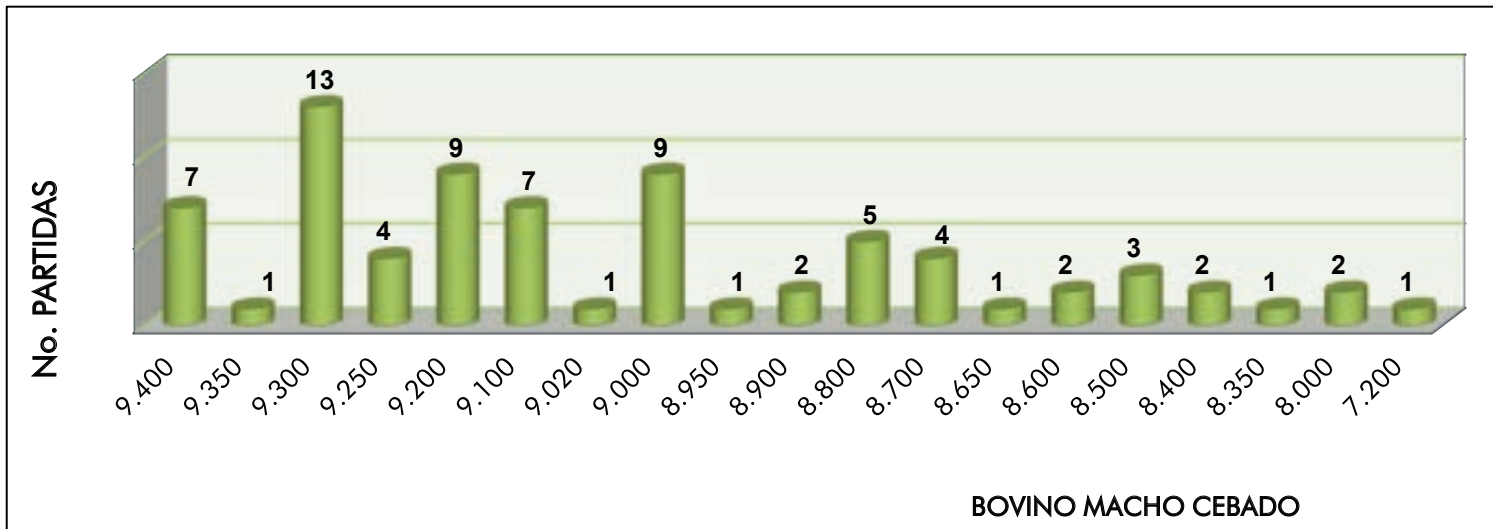

@CENTRALGANADERA

SÍGUENOS COMO:





313 615 6882 - 321 840 0409 - WWW.CENTRALGANADERA.COM

S
U
B
A
S
T
A

SEMIPRESENCIAL

12 SEPTIEMBRE
1:00 P.M.

 Feria de Ganados de Medellín
 Inscripciones
313 615 6882 - 322 370 5010
 www.centralganadera.com

Consultar los lotes participantes en nuestro sitio web





TARDE DEL
CUR
EL BRAHMAN ROJO

CUARTA • EDICIÓN

27 DE
SEPTIEMBRE
2023

FERIA DE GANADOS
DE MEDELLÍN
Cra 64C # 104-2

INSCRIPCIONES

☎ 3136156882 - 3223705010

📱 @CENTRALGANADERA

www.centralganadera.com



CENTRAL
GANADERA S.A.



CENTRAL GANADERA S.A.



**SUBASTA ESPECIAL
MULARES
Y ASNALES**



**01
NOVIEMBRE**

|2|0|2|3|

APOYA



ASMULARES
ASOCIACIÓN NACIONAL DE PRODUCTORES DE ANIMALES MULARES Y ASNALES

   @centralganadera

 www.centralganadera.com

INSCRIPCIONES

 3136156882 - 3223705010

 Feria de Ganados

Cra 64 c #104-2