

# BOLETÍN N° 34 DE PRECIOS OFICIALES

21 AL 25 DE AGOSTO DEL 2023



BOVINO MACHOS	#:Animales	Máximo	Mínimo	Promedio Po.
Machos Cebados Kg en pie	2.004	9.900	8.000	9.261
Machos de Levante 1 año	110	1.650.000	1.600.000	1.613.636
Machos de Levante 1 1/2años	184	2.500.000	1.900.000	2.117.391
Machos para Ceba 2 años	40	2.580.000	2.580.000	2.580.000
Machos para Ceba 2 1/2 años	0	0	0	0
Machos (Destete)	150	1.400.000	850.000	1.238.333
BOVINO HEMBRA	#:Animales	Máximo	Mínimo	Promedio Po.
Hembras Cebadas Kg. pie	1.093	8.500	6.700	7.802
Hembras de Levante 1 año	45	1.150.000	1.100.000	1.127.778
Hembras de Levante 1 1/2año	20	1.600.000	1.600.000	1.600.000
Hembras de Cría 2 años	0	0	0	0
Hembras de Cría 2 1/2 años	171	2.541.000	2.046.000	2.209.000
Vacas con cría (Ataos)	16	4.597.950	2.436.000	2.856.000
Vacas de Leche	15	6.100.000	4.800.000	5.490.909
Revoltura	23	2.800.000	2.200.000	2.425.000
Bovino Industrial kg en pie	160	6.200	2.900	4.213
PORCINOS	#:Animales	Máximo	Mínimo	Promedio Po.
Cerdos Cebados kg en pie	1012	8.600	7.200	7.850
Cerdas Descarte kg en pie	17	5.900	4.800	5.459
Verracos Descarte kg en pie	5	5.200	4.300	4.940
EQUINOS	#:Animales	Máximo	Mínimo	Promedio Po.
Caballar Silla	33	5.100.000	1.100.000	2.212.500
Mular Silla	22	2.100.000	1.600.000	1.880.000
Para Abastos	55	850.000	650.000	758.333
PLANTA DE BENEFICIO				
INGRESO DE FINCA	No. Animales	Total Sacrificio		
Bovinos	1.669	3.806		
Porcinos	12.485	12.485		
TOTAL SEMOVIENTES INGRESADOS A CENTRAL GANADERA 19.459				

@CENTRALGANADERA



313 615 6882 - 321 840 0409 - WWW.CENTRALGANADERA.COM

SÍGUENOS COMO:

# BOLETÍN N° 34 DE PRECIOS OFICIALES

21 AL 25 DE AGOSTO DEL 2023



## TOTAL INGRESOS CENTRAL GANADERA S.A.

RESUMEN	ENTRADA	Machos Kg. Promedio	
TOTAL REUNION ACTUAL	19.459	Machos para Otras Plazas	424
TOTAL REUNION ANTERIOR	22.320	Hembras Kg Promedio	621
DIFERENCIA	-2.861	Hembras para Otras Plazas	399
VARIACIÓN FERIA	Volumen %	Precios %	
Bovino Macho	-27,9	Decremento	4,3 Incremento
Bovino Hembra	-2,1	Decremento	3,6 Incremento
Porcino Cebado	22,2	Incremento	-4,1 Decremento

## SUBASTA COMERCIAL N°38 DEL 22 DE AGOSTO DE 2023

CATEGORÍA	NÚMERO	KILAJE	PRECIO PROMEDIO		VALOR	\$ PROME.
	ANIMALES	PROMEDIO	MÁXIMO	MÍNIMO	PROMEDIO	POR KILO
Machos de Levante 1 año	60	139	15.824	6.424	1.202.833	8.653
Machos de Levante 1½ año	42	220	8.406	5.375	1.558.810	7.086
Machos de ceba de 2 años	65	295	8.604	5.550	2.113.423	7.164
Hembras de Levante 1 año	39	144	20.207	5.375	1.175.641	8.164
Hembras de Levante 1.½ año	53	221	9.187	5.000	1.734.642	7.849
Hembras de Vientre	171	330	15.979	5.100	2.208.813	6.693
Vaca Horra	9	520	11.677	4.900	3.682.900	7.083
Vacas Paridas	16	406	11.325	5.225	2.856.250	7.035
Toros	5	524	8.319	7.300	4.033.920	7.698
Revoltura	33	112	10.392	7.609	1.009.091	9.010
Yegua	2		1.400.000	900.000		
Mula	1		1.350.000	1.350.000		
Burro	1		1.050.000	1.050.000		

@CENTRALGANADERA

SÍGUENOS COMO:



313 615 6882 - 321 840 0409 - WWW.CENTRALGANADERA.COM

# BOLETÍN N° 34 DE PRECIOS OFICIALES

21 AL 25 DE AGOSTO DEL 2023

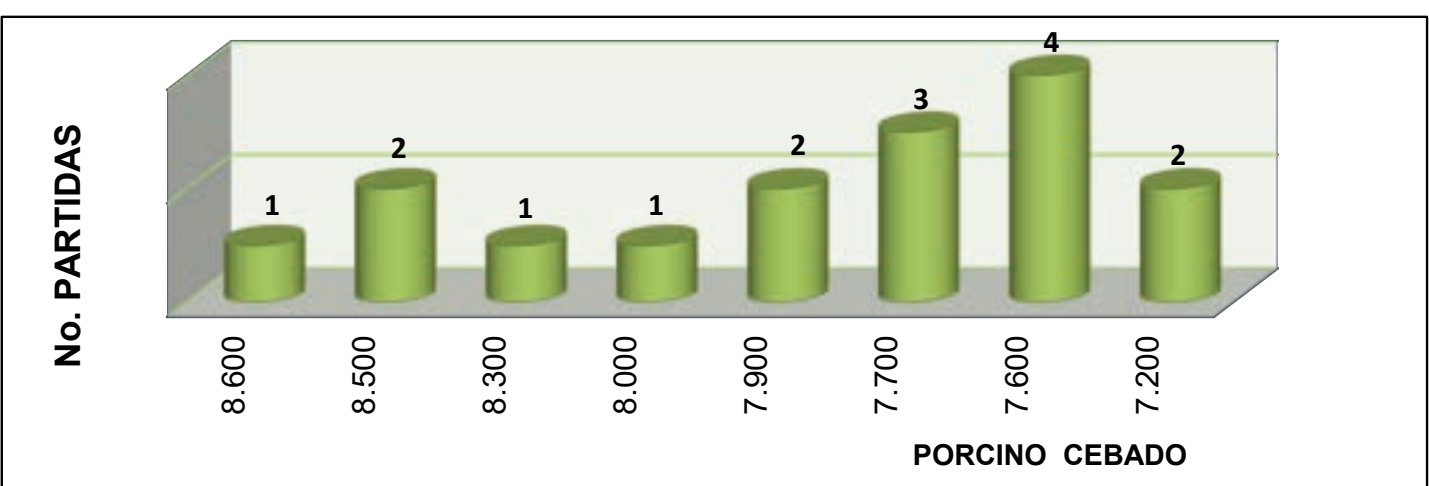
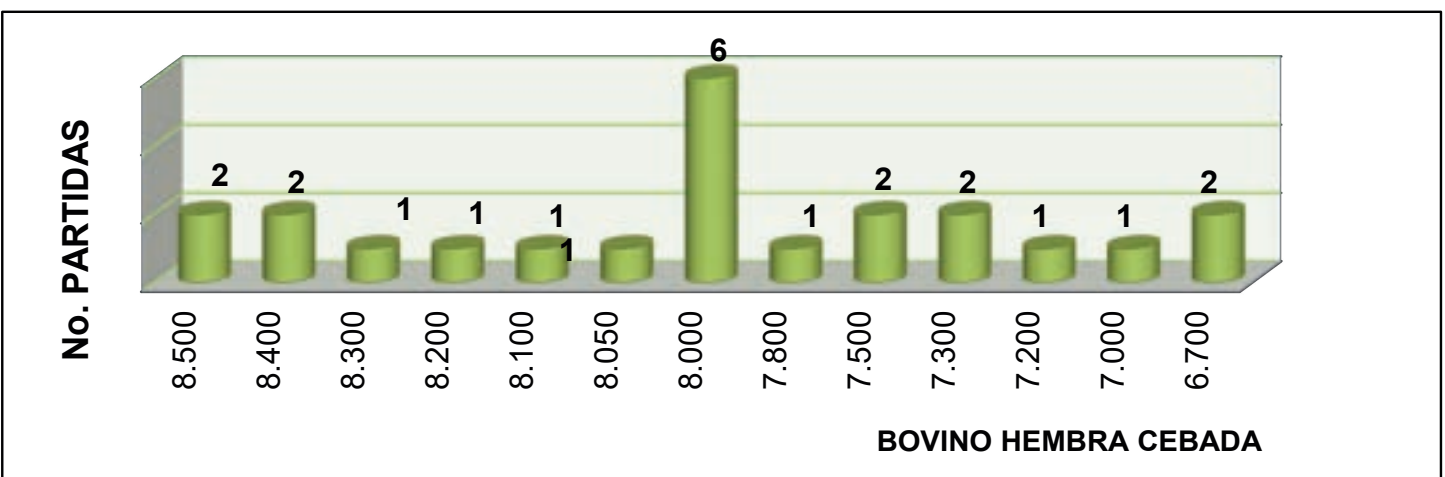
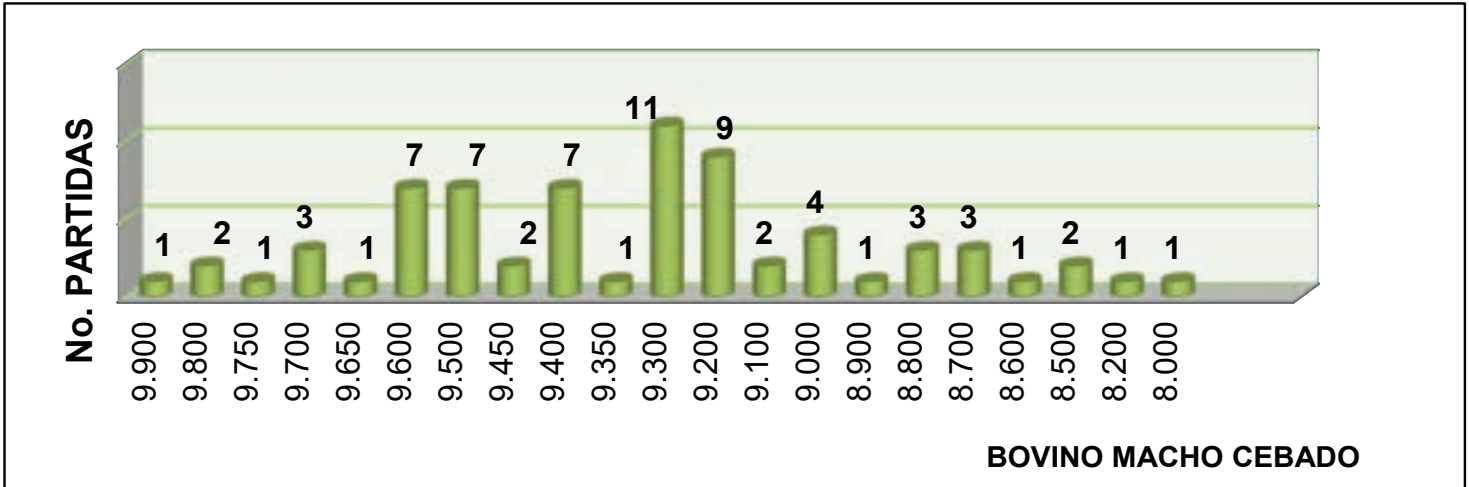
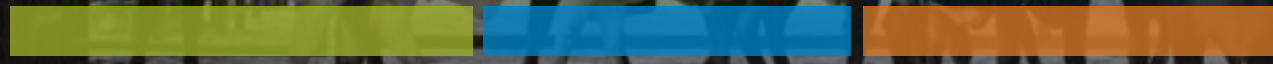

@CENTRALGANADERA

SÍGUENOS COMO:



313 615 6882 - 321 840 0409 - WWW.CENTRALGANADERA.COM

TARDE DEL  
**GANADO**  
EL BRAHMAN ROJO  
CUARTA EDICIÓN



**27** DE  
SEPTIEMBRE  
**2023**

FERIA DE GANADOS  
**DE MEDELLÍN**  
Cra 64C # 104-2



**FALTA**  
**UN MES**

**SABÍAS QUE...**

Aunque no alcanza los niveles de producción de leche de la raza Holstein pura, el Gyrolando es conocido por su capacidad para producir una cantidad significativa de leche en comparación con otras razas adaptadas a climas tropicales

**Nos vemos**  
EN LA **SUBASTA**

📍 @CENTRALGANADERA  
[www.centralganadera.com](http://www.centralganadera.com)

# SUBASTA

Semipresencial

**29**

1:00  
P.M. AGOSTO



**Feria de Ganados de Medellín**



Inscripciones  
313 615 682~ 322 370 5010



**[www.centralganadera.com](http://www.centralganadera.com)**

Consultar los lotes participantes en nuestro sitio web



CENTRAL  
GANADERA S.A.







**SUBASTA  
ESPECIAL  
MULARES  
Y ASNALES**

**01** **NOVIEMBRE**  
|2|0|2|3|

 Feria de Ganados  
Cra 64 c #104-2

**INSCRIPCIONES**

 3136156882 - 3223705010

   @centralganadera

 [www.centralganadera.com](http://www.centralganadera.com)

**APOYA**



**ASMULARES**  
ASOCIACIÓN DE PRODUCTORES DE MULARES  
Y ASNALES



**CENTRAL  
GANADERA**

