

BOLETÍN N° 32 DE PRECIOS OFICIALES

07 AL 11 DE AGOSTO DEL 2023



BOVINO MACHOS	#:Animales	Máximo	Mínimo	Promedio Po.
Machos Cebados Kg en pie	2.485	9.950	8.000	9.315
Machos de Levante 1 año	427	2.100.000	1.050.000	1.644.356
Machos de Levante 1 1/2 años	50	2.100.000	2.100.000	2.100.000
Machos para Ceba 2 años	60	2.700.000	2.700.000	2.700.000
Machos para Ceba 2 1/2 años	0	0	0	0
Machos (Destete)	80	1.450.000	1.450.000	1.450.000
BOVINO HEMBRA	#:Animales	Máximo	Mínimo	Promedio Po.
Hembras Cebadas Kg. pie	1.196	8.700	7.200	7.969
Hembras de Levante 1 año	100	1.400.000	1.200.000	1.312.000
Hembras de Levante 1 1/2 año	41	1.738.800	1.335.600	1.580.000
Hembras de Cría 2 años	0	0	0	0
Hembras de Cría 2 1/2 años	167	2.520.000	1.881.600	2.344.000
Vacas con cria (Ataos)	18	4.749.610	2.339.990	3.187.000
Vacas de Leche	10	5.900.000	5.200.000	5.575.000
Revoltura	9	3.400.000	2.900.000	3.166.667
Bovino Industrial kg en pie	202	5.900	3.250	4.275
PORCINOS	#:Animales	Máximo	Mínimo	Promedio Po.
Cerdos Cebados kg en pie	804	8.400	7.500	8.011
Cerdas Descarte kg en pie	316	5.500	4.600	5.049
Verracos Descarte kg en pie	4	4.800	4.100	4.575
EQUINOS	#:Animales	Máximo	Mínimo	Promedio Po.
Caballar Silla	23	4.600.000	1.100.000	2.315.385
Mular Silla	15	1.700.000	1.400.000	1.550.000
Para Abastos	38	900.000	700.000	808.333
PLANTA DE BENEFICIO				
INGRESO DE FINCA	No. Animales	Total Sacrificio		
Bovinos	1.445	3.838		
Porcinos	11.874	11.874		
TOTAL SEMOVIENTES INGRESADOS A CENTRAL GANADERA 19.602				

@CENTRALGANADERA



SÍGUENOS COMO:



313 615 6882 - 321 840 0409 - WWW.CENTRALGANADERA.COM

BOLETÍN N° 32 DE PRECIOS OFICIALES

07 AL 11 DE AGOSTO DEL 2023



SUBASTA COMERCIAL N°36 DEL 08 DE AGOSTO DE 2023

CATEGORÍA	NÚMERO ANIMALES	KILAJE PROMEDIO	PRECIO PROMEDIO		VALOR PROMEDIO	\$ PROME. POR KILO
			MÁXIMO	MÍNIMO		
Machos de Levante 1 año	191	138	11.359	5.837	1.214.921	8.804
Machos de Levante 1½ año	56	220	9.760	6.872	1.597.321	7.261
Machos de ceba de 2 años	57	304	8.769	6.061	2.387.116	7.852
Hembras de Levante 1 año	56	149	16.981	5.588	1.381.429	9.271
Hembras de Levante 1.½ año	41	207	12.212	6.300	1.579.720	7.631
Hembras de Vientre	167	336	13.349	4.600	2.343.930	6.976
Vaca Horra	54	473	8.908	6.140	3.341.597	7.065
Vacas Paridas	18	422	11.255	5.545	3.187.222	7.553
Toros	4	470	8.207	7.200	3.617.650	7.697
Revoltura	13	116	11.359	7.781	1.033.846	8.912
Yegua	1		1.000.000	1.000.000		

TOTAL INGRESOS CENTRAL GANADERA S.A.

RESUMEN	ENTRADA			
		Machos Kg. Promedio		442
TOTAL REUNION ACTUAL	19.602	Machos para Otras Plazas		870
TOTAL REUNION ANTERIOR	22.417	Hembras Kg Promedio		391
DIFERENCIA	-2.815	Hembras para Otras Plazas		419
VARIACIÓN FERIA	Volumen %	Precios %		
Bovino Macho	-15,3	Decremento	3,2	Incremento
Bovino Hembra	-17,1	Decremento	7,3	Incremento
Porcino Cebado	14,0	Incremento	1,0	Incremento

@CENTRALGANADERA



SÍGUENOS COMO:



313 615 6882 - 321 840 0409 - WWW.CENTRALGANADERA.COM

BOLETÍN N° 32 DE PRECIOS OFICIALES

07 AL 11 DE AGOSTO DEL 2023

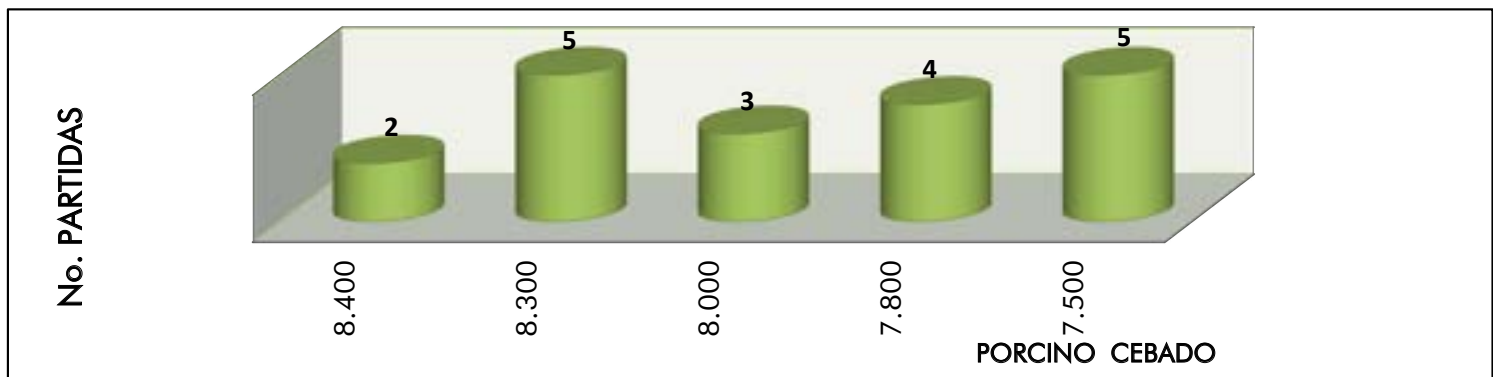
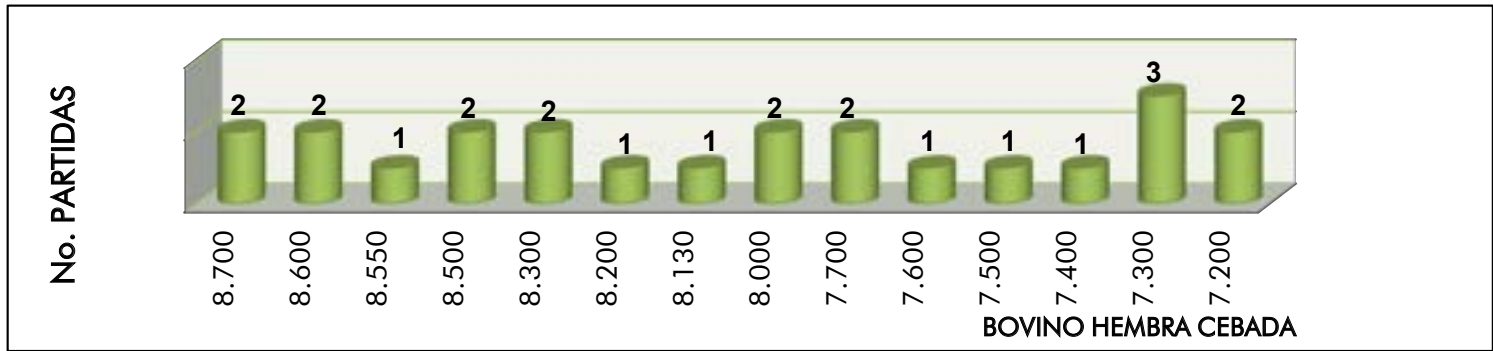
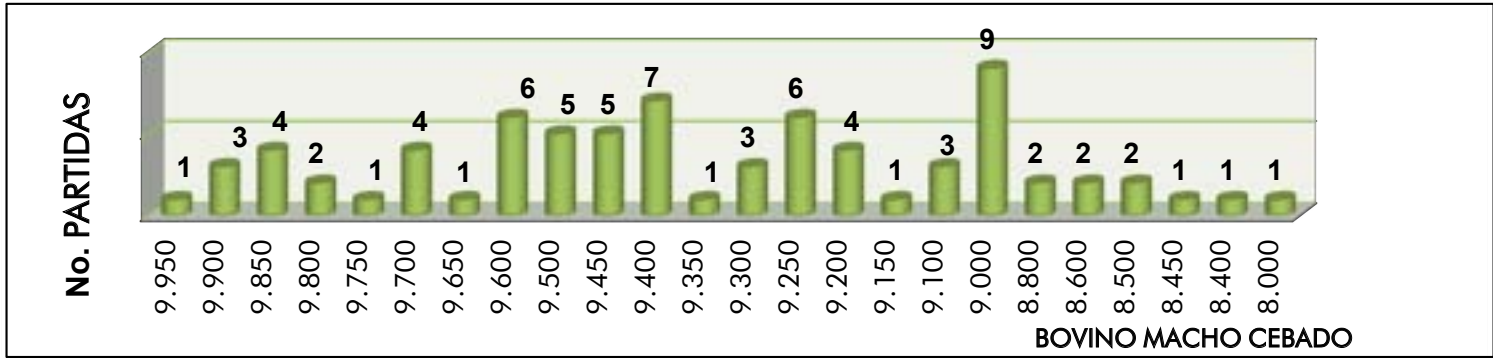

@CENTRALGANADERA

SÍGUENOS COMO:



313 615 6882 - 321 840 0409 - WWW.CENTRALGANADERA.COM

SUBASTA

SEMPRESENCIAL

15 AGOSTO
1:00 P.M.

 **Feria de Ganados de Medellin**

 **Inscripciones**

313 615 6882 - 322 370 5010

 **www.centralganadera.com**

Consultar los lotes participantes en nuestro sitio web



CENTRAL
GANADERA S.A.

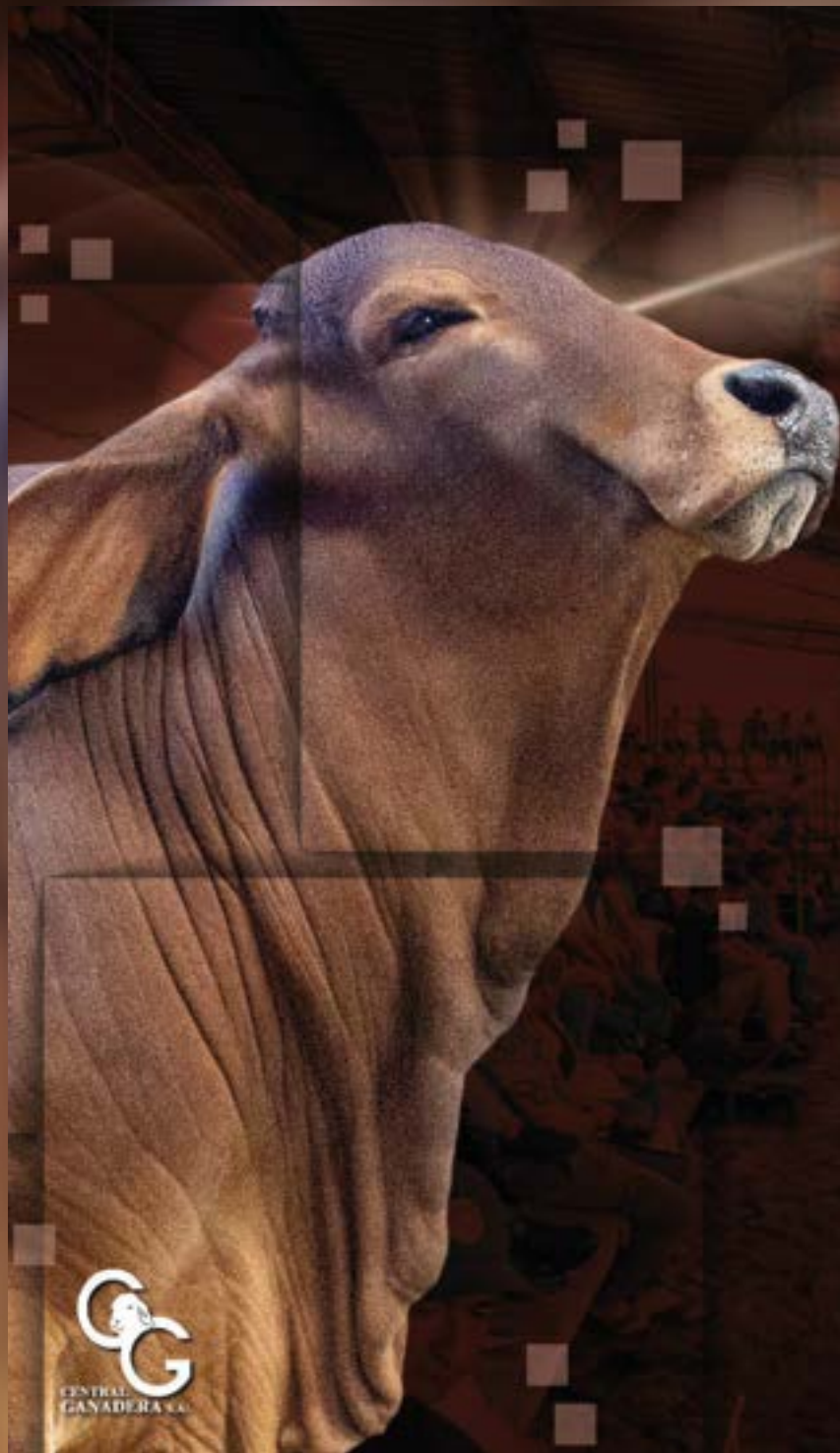

TARDE DEL
CUR
EL BRAHMAN ROJO

CUARTA • EDICIÓN

27 DE
SEPTIEMBRE
2023

FERIA DE GANADOS
DE MEDELLÍN
Cra 64C # 104-2

❖ INSCRIPCIONES ❖

☎ 3136156882 - 3223705010

📷 @CENTRALGANADERA

www.centralganadera.com





CENTRAL
GANADERA CA



**SUBASTA
ESPECIAL
MULARES
Y ASNALES**

01



NOVIEMBRE

|2|0|2|3|

APOYA



ASMULARES
ASOCIACIÓN NACIONAL DE MULARES
Y ASNALES

   @centralganadera

 www.centralganadera.com

INSCRIPCIONES

 3136156882 - 3223705010

 Feria de Ganados

Cra 64 c #104-2