

BOLETÍN N° 31 DE PRECIOS OFICIALES

31 DE JULIO AL 04 DE AGOSTO DEL 2023



BOVINO MACHOS	#:Animales	Máximo	Mínimo	Promedio Po.
Machos Cebados Kg en pie	2.934	9.700	7.300	9.027
Machos de Levante 1 año	151	2.200.000	1.600.000	1.802.649
Machos de Levante 1 1/2 años	184	2.300.000	1.800.000	2.036.413
Machos para Ceba 2 años	85	2.750.000	2.750.000	2.750.000
Machos para Ceba 2 1/2 años	0	0	0	0
Machos (Destete)	402	1.750.000	1.300.000	1.577.761
BOVINO HEMBRA	#:Animales	Máximo	Mínimo	Promedio Po.
Hembras Cebadas Kg. pie	1.443	8.600	6.600	7.425
Hembras de Levante 1 año	155	1.380.000	1.000.000	1.205.806
Hembras de Levante 1 1/2 año	26	1.650.000	1.650.000	1.650.000
Hembras de Cría 2 años	26	1650000	1650000	1650000
Hembras de Cría 2 1/2 años	0	0	0	0
Vacas con cria (Ataos)	31	3.862.415	2.797.500	3.032.000
Vacas de Leche	24	6.200.000	5.300.000	5.740.000
Revoltura	13	3.900.000	2.600.000	3.271.429
Bovino Industrial kg en pie	240	6.000	3.200	4.222
PORCINOS	#:Animales	Máximo	Mínimo	Promedio Po.
Cerdos Cebados kg en pie	705	8.700	7.000	7.932
Cerdas Descarte kg en pie	431	5.700	5.000	5.319
Verracos Descarte kg en pie	4	5.000	5.000	5.000
EQUINOS	#:Animales	Máximo	Mínimo	Promedio Po.
Caballar Silla	23	4.300.000	1.200.000	2.618.750
Mular Silla	15	2.100.000	1.600.000	1.825.000
Para Abastos	38	900.000	700.000	800.000
PLANTA DE BENEFICIO				
INGRESO DE FINCA	No. Animales	Total Sacrificio		
Bovinos	1.143	4.076		
Porcinos	13.932	13.932		
TOTAL SEMOVIENTES INGRESADOS A CENTRAL GANADERA 22.417				

@CENTRALGANADERA



313 615 6882 - 321 840 0409 - WWW.CENTRALGANADERA.COM

SÍGUENOS COMO:

BOLETÍN N° 31 DE PRECIOS OFICIALES

31 DE JULIO AL 04 DE AGOSTO DEL 2023



TOTAL INGRESOS CENTRAL GANADERA S.A.				
RESUMEN	ENTRADA	Machos Kg. Promedio		442
TOTAL REUNION ACTUAL	22.417	Machos para Otras Plazas		1.086
TOTAL REUNION ANTERIOR	23.051	Hembras Kg Promedio		404
DIFERENCIA	-633	Hembras para Otras Plazas		534
VARIACIÓN FERIA		Volumen %	Precios %	
Bovino Macho	22,1	Incremento	-4,1	Decremento
Bovino Hembra	10,8	Incremento	-0,5	Decremento
Porcino Cebado	-36,0	Decremento	-2,4	Decremento

SUBASTA COMERCIAL N°35 DEL 01 DE AGOSTO DE 2023						
CATEGORÍA	NÚMERO	KILAJE	PRECIO PROMEDIO		VALOR	\$ PROME.
	ANIMALES	PROMEDIO	MÁXIMO	MÍNIMO	PROMEDIO	POR KILO
Machos de Levante 1 año	120	134	10.158	6.256	1.200.583	8.960
Machos de Levante 1½ año	44	249	9.067	5.065	1.878.409	7.544
Machos de ceba de 2 años	82	311	10.106	4.500	2.358.069	7.582
Hembras de Levante 1 año	80	142	21.429	6.986	1.312.750	9.245
Hembras de Levante 1.½ año	45	244	9.476	4.000	1.818.667	7.454
Hembras de Vientre	243	359	12.191	4.200	2.573.653	7.169
Vaca Horra	21	503	9.816	5.083	3.205.486	6.373
Vacas Paridas	31	373	10.355	6.780	3.032.258	8.129
Toros	14	481	8.380	7.000	3.868.615	8.043
Revoltura	24	151	10.448	6.256	1.322.746	8.760
Caballar	4		2.000.000	1.100.000		
Mula	1		1.100.000	1.100.000		

@CENTRALGANADERA



SÍGUENOS COMO:



313 615 6882 - 321 840 0409

WWW.CENTRALGANADERA.COM

BOLETÍN N° 31 DE PRECIOS OFICIALES

31 DE JULIO AL 04 DE AGOSTO DEL 2023

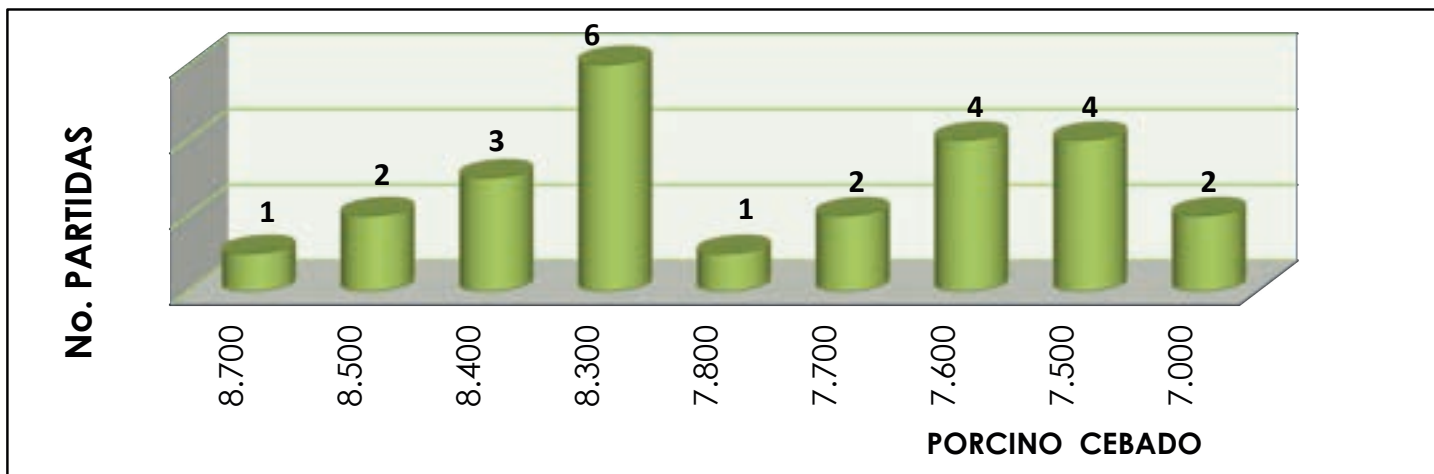
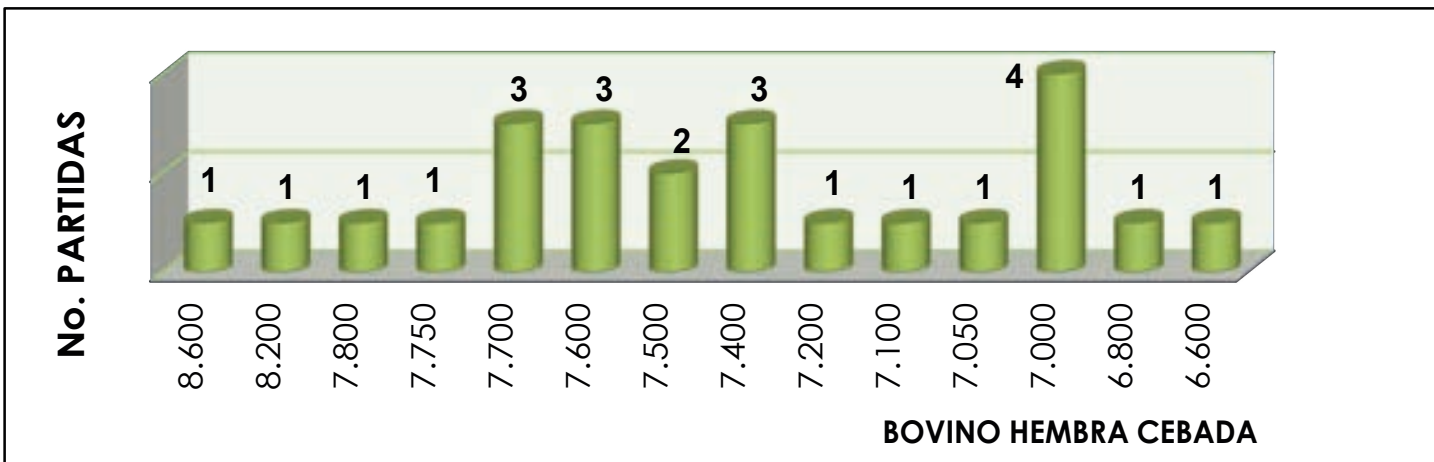
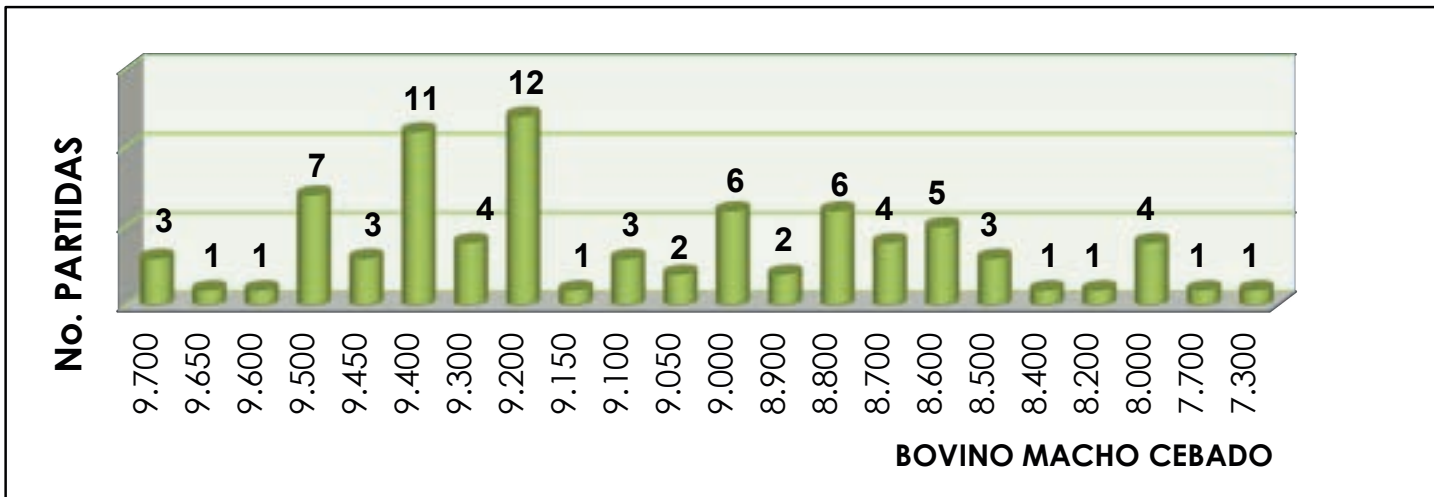

@CENTRALGANADERA



SÍGUENOS COMO:



313 615 6882 - 321 840 0409 - WWW.CENTRALGANADERA.COM

SUBASTA





SEMIPRESENCIAL

08 AGOSTO
1:00 P.M.

 **Feria de Ganados de Medellín**

Inscripciones

 313 615 6882 - 322 370 5010

 **www.centralganadera.com**

Consultar los lotes participantes en nuestro sitio web



CENTRAL
GANADERA S.A.



TARDE DEL
CUR
EL BRAHMAN ROJO

CUARTA • EDICIÓN

27 DE
SEPTIEMBRE
2023

FERIA DE GANADOS
DE MEDELLÍN
Cra 64C # 104-2

INSCRIPCIONES

3136156882 - 3223705010

@CENTRALGANADERA

www.centralganadera.com





CENTRAL
GANADERA S.A.



**SUBASTA
ESPECIAL
MULARES
Y ASNALES**



**01
NOVIEMBRE**

|2|0|2|3|

APOYA



ASMULARES
ASOCIACIÓN NACIONAL DE PRODUCTORES
DE ANIMALES Y PRODUCTOS

   @centralganadera

 www.centralganadera.com

INSCRIPCIONES

 3136156882 - 3223705010

 Feria de Ganados

Cra 64 c #104-2