

# BOLETÍN N° 30 DE PRECIOS OFICIALES

24 AL 28 DE JULIO DEL 2023



BOVINO MACHOS	#:Animales	Máximo	Mínimo	Promedio Po.
Machos Cebados Kg en pie	2.403	10.000	7.000	9.412
Machos de Levante 1 año	423	2.100.000	1.450.000	1.898.463
Machos de Levante 1 1/2 años	230	2.400.000	2.050.000	2.271.739
Machos para Ceba 2 años	70	2.780.000	2.350.000	2.718.571
Machos para Ceba 2 1/2 años	0	0	0	0
Machos (Destete)	299	1.800.000	1.300.000	1.491.973
BOVINO HEMBRA	#:Animales	Máximo	Mínimo	Promedio Po.
Hembras Cebadas Kg. pie	1.302	8.800	5.800	7.466
Hembras de Levante 1 año	165	1.300.000	1.100.000	1.118.182
Hembras de Levante 1 1/2 año	20	2.600.000	2.600.000	2.600.000
Hembras de Cría 2 años	0	0	0	0
Hembras de Cría 2 1/2 años	0	0	0	0
Vacas con cria (Ataos)	0	0	0	0
Vacas de Leche	23	6.300.000	5.300.000	5.660.000
Revoltura	22	3.800.000	2.400.000	3.316.667
Bovino Industrial kg en pie	204	6.400	3.250	4.355
PORCINOS	#:Animales	Máximo	Mínimo	Promedio Po.
Cerdos Cebados kg en pie	1102	8.600	7.800	8.123
Cerdas Descarte kg en pie	484	6.000	5.200	5.684
Verracos Descarte kg en pie	8	5.400	4.700	5.175
EQUINOS	#:Animales	Máximo	Mínimo	Promedio Po.
Caballar Silla	26	3.300.000	1.200.000	1.990.000
Mular Silla	17	2.000.000	1.500.000	1.725.000
Para Abastos	43	900.000	750.000	825.000
PLANTA DE BENEFICIO				
INGRESO DE FINCA	No. Animales	Total Sacrificio		
Bovinos	1.343	3.788		
Porcinos	14.225	14.225		
TOTAL SEMOVIENTES INGRESADOS A CENTRAL GANADERA 23.051				

@CENTRALGANADERA



SÍGUENOS COMO:



313 615 6882 - 321 840 0409 - WWW.CENTRALGANADERA.COM

# BOLETÍN N° 30 DE PRECIOS OFICIALES

24 AL 28 DE JULIO DEL 2023



TOTAL INGRESOS CENTRAL GANADERA S.A.				
RESUMEN	ENTRADA	Machos Kg. Promedio		452
TOTAL REUNION ACTUAL	23.051	Machos para Otras Plazas		817
TOTAL REUNION ANTERIOR	21.162	Hembras Kg Promedio		392
DIFERENCIA	1.889	Hembras para Otras Plazas		443
VARIACIÓN FERIA		Volumen %	Precios %	
Bovino Macho	4,4	Incremento	-2,5	Decremento
Bovino Hembra	-1,5	Decremento	-5,1	Decremento
Porcino Cebado	58,3	Incremento	0,2	Incremento

SUBASTA COMERCIAL Y EQUINA N°33 Y 34 DEL 25 Y 26 DE JULIO DE 2023						
CATEGORÍA	NÚMERO	KILAJE	PRECIO PROMEDIO		VALOR	\$ PROME.
	ANIMALES	PROMEDIO	MÁXIMO	MÍNIMO	PROMEDIO	POR KILO
Machos de Levante 1 año	132	134	12.727	5.220	1.288.912	9.619
Machos de Levante 1½ año	34	235	16.049	5.000	2.012.647	8.564
Machos de ceba de 2 años	65	330	8.486	5.750	2.325.187	7.046
Hembras de Levante 1 año	75	135	13.115	6.226	1.287.466	9.537
Hembras de Levante 1.½ año	38	223	11.634	5.550	1.982.894	8.892
Hembras de Vientre	251	308	11.012	4.550	2.273.807	7.382
Vaca Horra	32	422	12.061	5.400	3.207.228	7.600
Vacas Paridas	28	340	11.297	5.179	2.401.785	7.064
Toros	12	619	9.934	6.650	4.522.400	7.306
Revoltura	13	126	8.787	6.666	1.075.369	8.535
Burro	8		5.800.000	800.000		
Muleto	2		6.000.000	2.100.000		
Caballo	52		14.100.000	6.000.000		
Yegua	31		10.300.000	1.000.000		
Mula	30		21.000.000	1.700.000		
Potro	7		5.500.000	1.100.000		
Mular	11		12.000.000	1.200.000		
Potranca	3		4.100.000	2.800.000		
Atao	2		1.500.000	1.300.000		

@CENTRALGANADERA



SÍGUENOS COMO:



313 615 6882 - 321 840 0409 - WWW.CENTRALGANADERA.COM

# BOLETÍN N° 30 DE PRECIOS OFICIALES

24 AL 28 DE JULIO DEL 2023



No. PARTIDAS

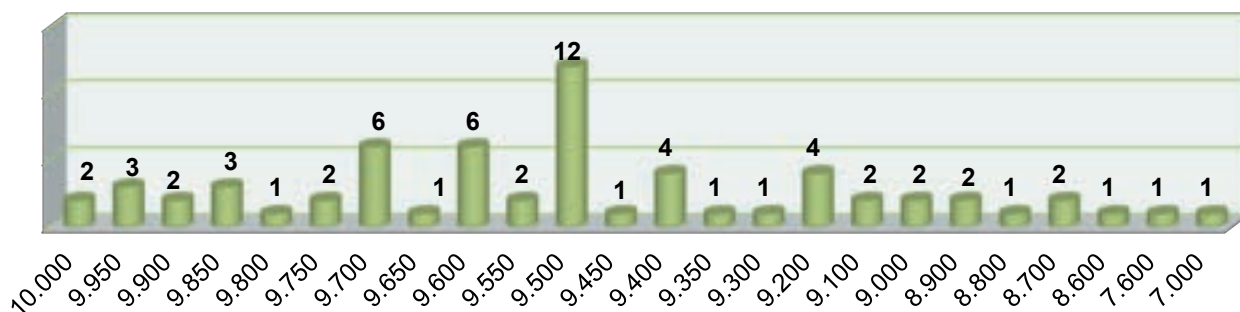

BOVINO MACHO CEBADO

No. PARTIDAS

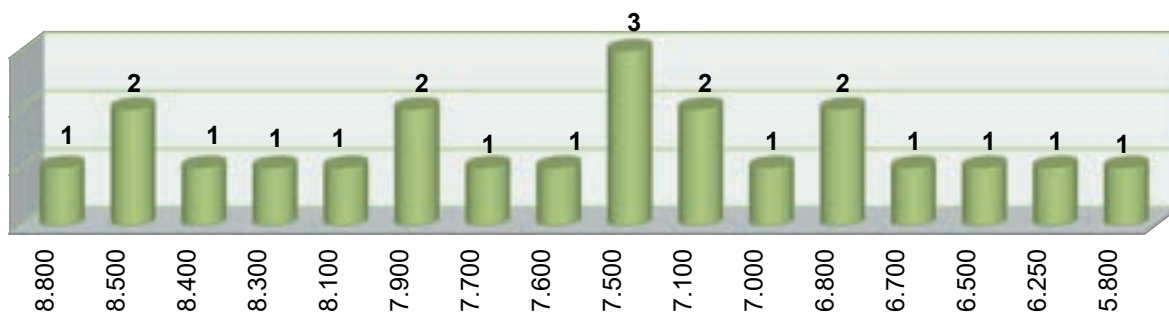

BOVINO HEMBRA CEBADA

No. PARTIDAS

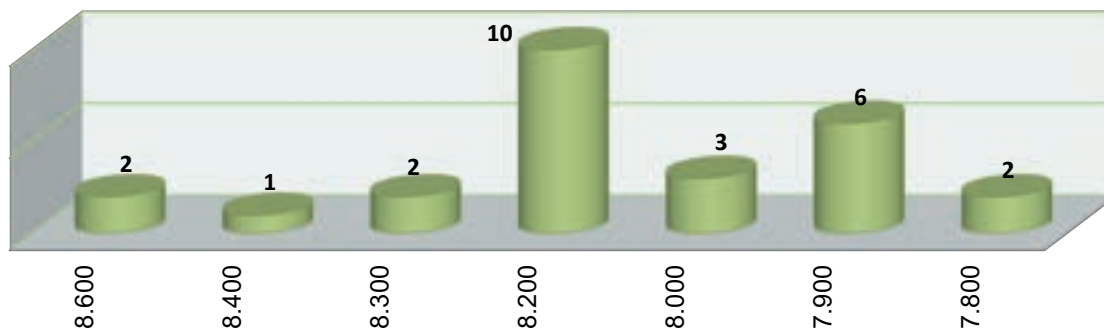

PORCINO CEBADO

@CENTRALGANADERA

SÍGUENOS COMO:





313 615 6882 - 321 840 0409 - WWW.CENTRALGANADERA.COM

# Subasta

Semipresencial

**1** AGOSTO  
1:00 P.M.

 Feria de Ganados de Medellín

 Inscripciones

313 615 6882 - 322 370 5010

 [www.centralganadera.com](http://www.centralganadera.com)

Consultar los lotes participantes en nuestro sitio web





1ra  
-SUBASTA EQUINA-  
2023

**ESPERAMOS  
VOLVERTE A VER**

EN LA PRÓXIMA SUBASTA

**01 DE NOVIEMBRE  
DE 2023  
MULARES Y ASNALES**



CENTRAL  
GANADERA S.A.



TARDE DEL  
**CUR**  
EL BRAHMAN ROJO

CUARTA • EDICIÓN

**27** DE  
SEPTIEMBRE  
**2023**

FERIA DE GANADOS  
**DE MEDELLÍN**  
Cra 64C # 104-2

❖ INSCRIPCIONES ❖

☎ 3136156882 - 3223705010

📷 @CENTRALGANADERA

www.centralganadera.com

