

# BOLETÍN N° 27 DE PRECIOS OFICIALES

03 AL 07 DE JULIO DEL 2023



BOVINO MACHOS	#:Animales	Máximo	Mínimo	Promedio Po.
Machos Cebados Kg en pie	2.422	10.300	8.000	9.814
Machos de Levante 1 año	309	1.700.000	1.300.000	1.470.874
Machos de Levante 1 1/2años	150	2.150.000	1.880.000	1.970.000
Machos para Ceba 2 años	52	2.451.800	2.013.466	2.318.000
Machos para Ceba 2 1/2 años	0	0	0	0
Machos (Destete)	0	0	0	0
BOVINO HEMBRA	#:Animales	Máximo	Mínimo	Promedio Po.
Hembras Cebadas Kg. pie	1.098	8.800	7.000	8.053
Hembras de Levante 1 año	140	1.500.000	900.000	1.135.714
Hembras de Levante 1 1/2año	50	1.680.000	1.456.000	1.540.224
Hembras de Cría 2 años	236	2.527.200	2.106.000	2.435.000
Hembras de Cría 2 1/2 años	0	0	0	0
Vacas con cria (Ataos)	12	3.665.436	2.878.960	3.019.000
Vacas de Leche	10	6.200.000	5.400.000	5.890.000
Revoltura	29	4.000.000	2.500.000	3.366.667
Bovino Industrial kg en pie	252	6.300	3.300	4.266
PORCINOS	#:Animales	Máximo	Mínimo	Promedio Po.
Cerdos Cebados kg en pie	819	8.200	7.000	7.520
Cerdas Descarte kg en pie	336	5.900	4.800	5.502
Verracos Descarte kg en pie	10	5.300	3.500	4.500
EQUINOS	#:Animales	Máximo	Mínimo	Promedio Po.
Caballar Silla	24	6.300.000	1.200.000	2.726.667
Mular Silla	16	2.200.000	1.400.000	1.800.000
Para Abastos	41	950.000	850.000	900.000
PLANTA DE BENEFICIO				
INGRESO DE FINCA	No. Animales	Total Sacrificio		
Bovinos	1.536	3.824		
Porcinos	12.459	12.459		

@CENTRALGANADERA



313 615 6882 - 321 840 0409 - WWW.CENTRALGANADERA.COM

SÍGUENOS COMO:

# BOLETÍN N° 27 DE PRECIOS OFICIALES

03 AL 07 DE JULIO DEL 2023



TOTAL INGRESOS CENTRAL GANADERA S.A.				
RESUMEN	ENTRADA			
TOTAL REUNION ACTUAL	20.111	Machos Kg. Promedio	441	
TOTAL REUNION ANTERIOR	23.569	Machos para Otras Plazas	848	
DIFERENCIA	-3.458	Hembras Kg Promedio	399	
		Hembras para Otras Plazas	384	
VARIACIÓN FERIA	Volumen %	Precios %		
Bovino Macho	-0,3	Decremento	3,6	Incremento
Bovino Hembra	-17,6	Decremento	8,4	Incremento
Porcino Cebado	-30,9	Decremento	-3,6	Decremento

SUBASTA COMERCIAL N°29 DEL 04 DE JULIO DE 2023						
CATEGORÍA	NÚMERO	KILAJE	PRECIO PROMEDIO		VALOR	\$ PROME.
	ANIMALES	PROMEDIO	MÁXIMO	MÍNIMO	PROMEDIO	POR KILO
Machos de Levante 1 año	138	145	14.159	5.500	1.290.870	8.903
Machos de Levante 1½ año	43	222	10.882	6.900	1.764.884	7.950
Machos de ceba de 2 años	52	299	10.194	6.734	2.317.622	7.751
Hembras de Levante 1 año	60	143	14.970	4.965	1.109.167	7.756
Hembras de Levante 1.½ año	50	224	9.430	4.700	1.540.114	6.876
Hembras de Vientre	236	324	14.521	4.600	2.435.305	7.516
Vaca Horra	27	495	9.968	5.950	3.307.193	6.681
Vacas Paridas	12	388	9.447	5.420	3.019.167	7.781
Toros	5	558	8.856	7.400	4.459.930	7.993
Revoltura	39	152	12.037	4.498	1.247.119	8.205
Caballo	1		1.100.000	1.100.000		
Mular	3		900.000	900.000		

@CENTRALGANADERA



SÍGUENOS COMO:



313 615 6882 - 321 840 0409 - WWW.CENTRALGANADERA.COM

# BOLETÍN N° 27 DE PRECIOS OFICIALES

03 AL 07 DE JULIO DEL 2023



No. PARTIDAS

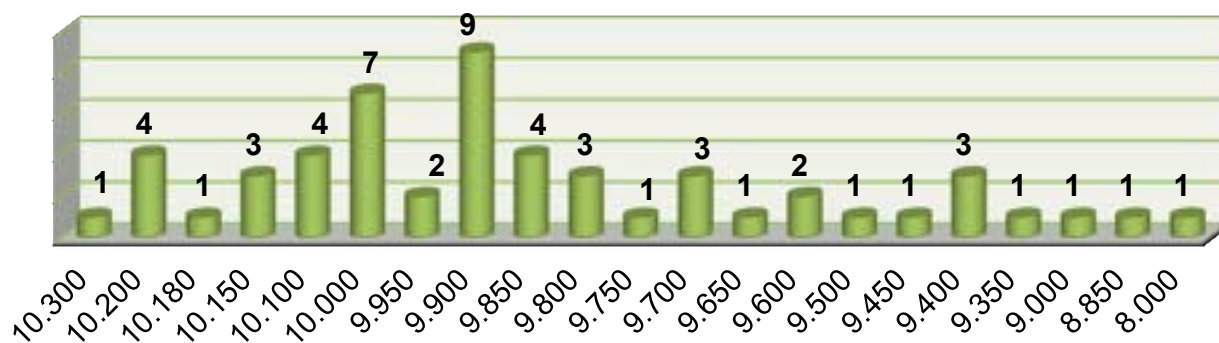

BOVINO MACHO CEBADO

No. PARTIDAS

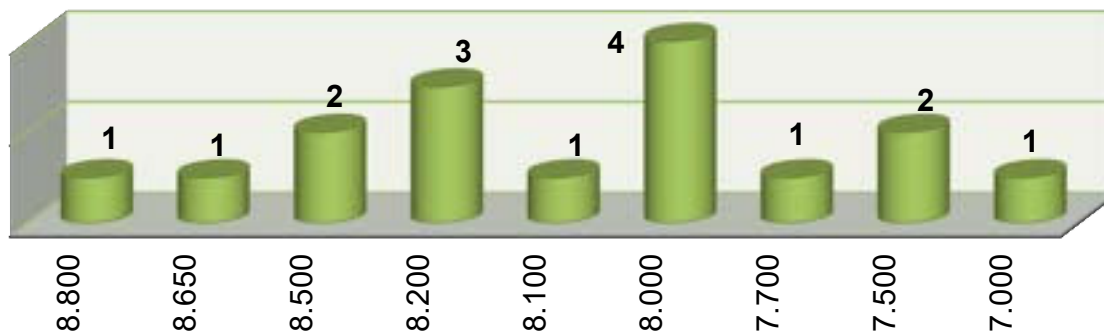

BOVINO HEMBRA CEBADA

No. PARTIDAS

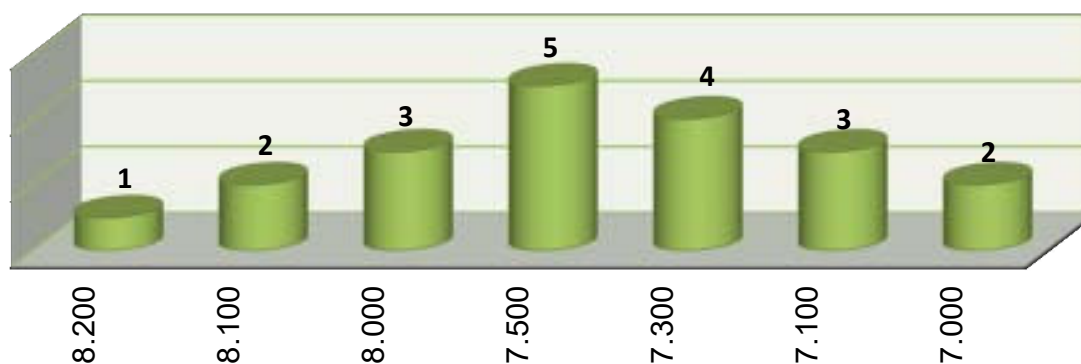

PORCINO CEBADO

@CENTRALGANADERA

SÍGUENOS COMO:



313 615 6882 - 321 840 0409 - WWW.CENTRALGANADERA.COM



# SUBASTA

# SUBASTA

**SEMIPRESENCIAL**

**11**

**JULIO**

**1:00 P.M.**

 **Feria de Ganados de Medellín**

 **Inscripciones**

313 615 6882 - 322 370 5010

 **[www.centralganadera.com](http://www.centralganadera.com)**

Consultar los lotes participantes en nuestro sitio web



CENTRAL  
GANADERA SA



**TARDE DEL GTR**  
**EL BRAHMAN ROJO**  
TERCERA VERSIÓN

**FALTAN 5**  
**DÍAS**



**¡CUPOS AGOTADOS!**

**12** De julio  
**2023**

**FERIA DE GANADOS  
DE MEDELLÍN**

Cra 64C # 104-2

PARA MAS INFORMACIÓN

☎ 3136156882 - 3223705010

@ CENTRALGANADERA

[www.centralganadera.com](http://www.centralganadera.com)



CENTRAL  
GANADERA S.A.



1<sup>ra</sup>  
-SUBASTA EQUINA-  
2023

**26 DE JULIO**

**HORA** SUBASTA ESPECIAL  
1:00 P.M. FERIA de Ganados de Medellín  
CRA 64 C #104-2

🐦 📷 📺  
@CENTRALGANADERA

Más información  
313 6156882-322 3705010

  
CENTRAL  
GANADERA S.A.