

# BOLETÍN N° 26 DE PRECIOS OFICIALES

26 AL 30 DE JUNIO DEL 2023



BOVINO MACHOS	#:Animales	Máximo	Mínimo	Promedio Po.
Machos Cebados Kg en pie	2.430	10.200	6.300	9.472
Machos de Levante 1 año	240	2.200.000	1.000.000	1.493.333
Machos de Levante 1 1/2 años	217	2.120.000	1.550.000	1.773.272
Machos para Ceba 2 años	80	3.000.000	2.750.000	2.812.500
Machos para Ceba 2 1/2 años	0	0	0	0
Machos (Destete)	120	1.300.000	1.100.000	1.216.667
BOVINO HEMBRA	#:Animales	Máximo	Mínimo	Promedio Po.
Hembras Cebadas Kg. pie	1.333	8.800	4.000	7.426
Hembras de Levante 1 año	168	1.300.000	800.000	1.145.238
Hembras de Levante 1 1/2 año	38	1.597.500	1.299.300	1.220.000
Hembras de Cría 2 años	0	0	0	0
Hembras de Cría 2 1/2 años	240	2.878.200	2.106.000	2.593.000
Vacas con cria (Ataos)	32	4.459.148	2.840.500	2.950.000
Vacas de Leche	13	6.400.000	5.200.000	5.866.667
Revoltura	33	3.800.000	2.500.000	3.340.000
Bovino Industrial kg en pie	225	6.500	3.200	4.405
PORCINOS	#:Animales	Máximo	Mínimo	Promedio Po.
Cerdos Cebados kg en pie	1186	8.200	7.300	7.803
Cerdas Descarte kg en pie	442	6.000	5.100	5.545
Verracos Descarte kg en pie	6	5.200	4.800	5.083
EQUINOS	#:Animales	Máximo	Mínimo	Promedio Po.
Caballar Silla	24	6.200.000	1.400.000	2.773.333
Mular Silla	16	2.400.000	1.700.000	2.020.000
Para Abastos	40	950.000	800.000	883.333
PLANTA DE BENEFICIO				
INGRESO DE FINCA	No. Animales	Total Sacrificio		
Bovinos	2.599	4.217		
Porcinos	14.562	14.562		
TOTAL SEMOVIENTES INGRESADOS A CENTRAL GANADERA 24.284				

@CENTRALGANADERA



SÍGUENOS COMO:



313 615 6882 - 321 840 0409 - WWW.CENTRALGANADERA.COM

# BOLETÍN N° 26 DE PRECIOS OFICIALES

26 AL 30 DE JUNIO DEL 2023



TOTAL INGRESOS CENTRAL GANADERA S.A.				
RESUMEN	ENTRADA	Machos Kg. Promedio		43
TOTAL REUNION ACTUAL	24.284	Machos para Otras Plazas		1.385
TOTAL REUNION ANTERIOR	20.622	Hembras Kg Promedio		397
DIFERENCIA	3.662	Hembras para Otras Plazas		760
VARIACIÓN FERIA	Volumen %	Precios %		
Bovino Macho	15,4	Incremento	-2,7	Decremento
Bovino Hembra	11,4	Incremento	-9,5	Decremento
Porcino Cebado	5,0	Incremento	1,8	Decremento

SUBASTA COMERCIAL N°28 DEL 27 DE JUNIO DE 2023						
CATEGORÍA	NÚMERO	KILAJE	PRECIO PROMEDIO		VALOR	\$ PROME.
	ANIMALES	PROMEDIO	MÁXIMO	MÍNIMO	PROMEDIO	POR KILO
Machos de Levante 1 año	118	122	13.542	3.750	1.044.127	8.558
Machos de Levante 1½ año	61	224	10.664	5.300	1.650.164	7.367
Machos de ceba de 2 años	112	319	9.846	4.800	2.398.234	7.518
Hembras de Levante 1 año	72	115	17.518	7.891	1.010.000	8.783
Hembras de Levante 1.½ año	38	213	13.609	6.379	1.797.368	8.438
Hembras de Vientre	240	351	12.651	4.412	2.593.324	7.388
Vaca Horra	46	467	13.576	4.600	3.549.889	7.601
Vacas Paridas	37	437	1.020	4.348	2.950.000	6.751
Toros	2	566	8.550	7.900	4.678.750	8.266
Revoltura	38	131	9.436	4.672	1.035.789	7.907
Muleto						

@CENTRALGANADERA

SÍGUENOS COMO:



313 615 6882 - 321 840 0409 - WWW.CENTRALGANADERA.COM

# BOLETÍN N° 26 DE PRECIOS OFICIALES

26 AL 30 DE JUNIO DEL 2023

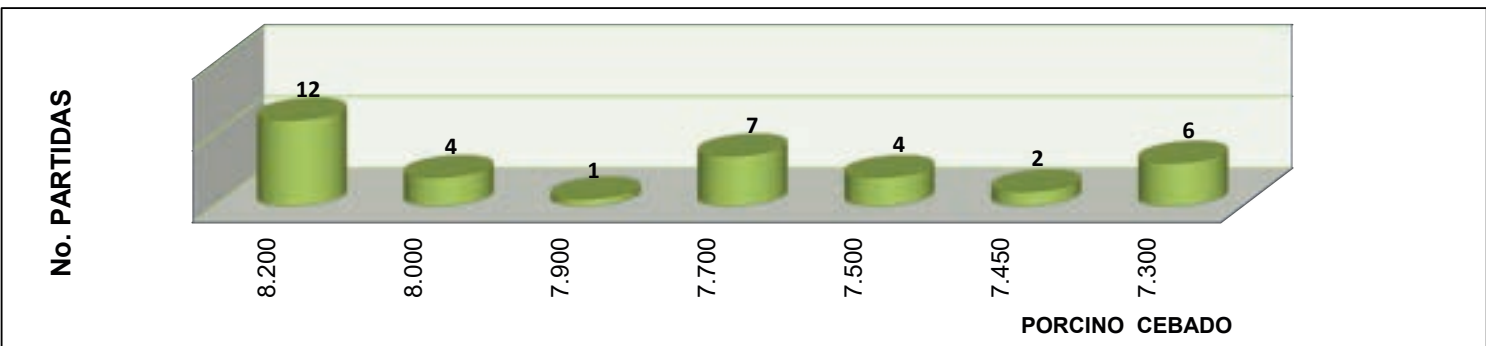
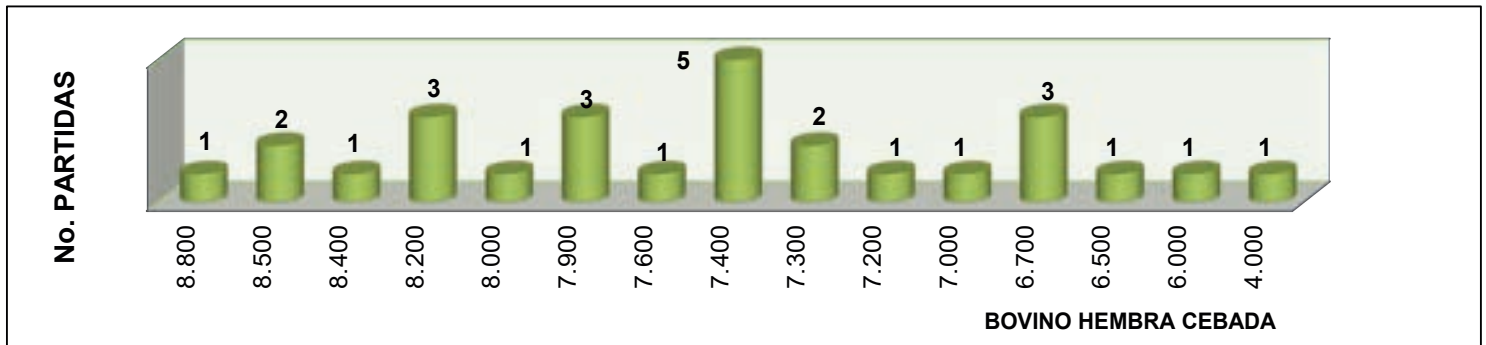
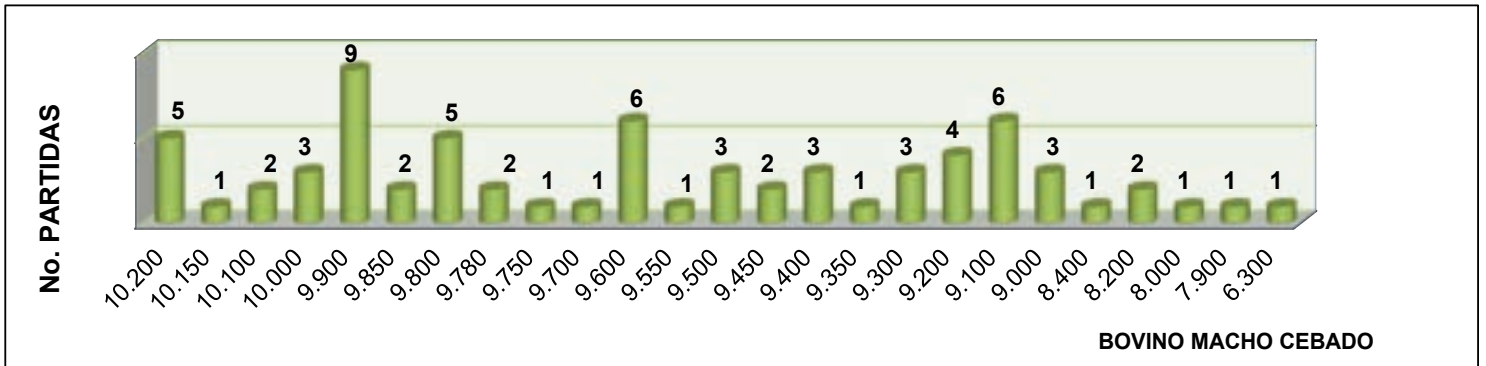

@CENTRALGANADERA

SÍGUENOS COMO:



313 615 6882 - 321 840 0409 - WWW.CENTRALGANADERA.COM





CENTRAL  
GANADERA S.A.

# 07 JULIO

DOM	LUN	MAR	MIE	JUE	VIE	SAB
						01
02	03	04	05	06	07	08
09	10	11	12	13	14	15
16	17	18	19	20	21	22
23	24	25	26	27	28	29
30	31					



SUBASTAS  
TRADICIONALES

TARDE DEL GYR  
Y EL BRAHMAN ROJO



SUBASTA EQUINA







# SUBASTA

## SEMIPRESENCIAL

**4** JULIO  
1:00 P.M

 **Feria de Ganados de Medellín**

 **Inscripciones**

313 615 6882 - 322 370 5010

 **[www.centralganadera.com](http://www.centralganadera.com)**

Consultar los lotes participantes en nuestro sitio web



CENTRAL  
GANADERA S.A.



# TARDE DEL GTR EL BRAHMAN ROJO

TERCERA VERSIÓN



**12** De julio  
**2023**

**FERIA DE GANADOS  
DE MEDELLÍN**

Cra 64C # 104-2

**INSCRIPCIONES**

☎ 3136156882 - 3223705010

📱 📺 @CENTRALGANADERA  
[www.centralganadera.com](http://www.centralganadera.com)

**CUPOS \_\_\_\_\_  
LIMITADOS**





# REQUISITOS PARA INGRESAR POR PRIMERA VEZ

A LA SUBASTA COMO COMPRADOR  
O PROVEEDOR

- Enviar o presentar una copia del RUT actualizado, copia de la cédula por ambos lados, diligenciar y firmar el formulario (SAGRILAFT).

- Como proveedor debe ingresar los animales con guía de movilización con las categorías y cantidades correspondientes.

- Si desea que su pago sea por medio de transferencia, debe enviar el certificado bancario antes del jueves al mediodía al cel.: 322 370 5010, si su pago es por cheque debe reclamarlo en la tesorería (planta de beneficio) el viernes a partir de las 8:00 a.m.



📍 Feria de Ganados de Medellín  
☎️ 313 615 6882 - 322 370 5010  
🌐 [www.centralganadera.com](http://www.centralganadera.com)

La subasta inicia los martes  
a partir de la 1:00 p.m.



- La recepción del ganado inicia el lunes a partir de las 12:00 m. hasta las 6:00 p.m., en el caso del lunes festivo solo se recibe hasta las 4:00 p.m. y los martes a partir de las 6:00 a.m.

- Si el proveedor desea que sus animales tengan una revisión valorativa por parte del médico veterinario deben llegar antes de las 2:00 p.m. el día de la subasta y avisar en el momento del descargue de los animales.

- Los pagos de las subastas especiales, se realizarán a los 8 días siguientes a la subasta.

La subasta inicia los martes a partir de la 1:00 p.m.

# REQUISITOS PARA INGRESAR POR PRIMERA VEZ

A LA SUBASTA COMO COMPRADOR  
O PROVEEDOR

Feria de Ganados de Medellín  
313 615 6882 - 322 370 5010  
[www.centralganadera.com](http://www.centralganadera.com)

