

BOLETÍN N° 22 DE PRECIOS OFICIALES

29 DE MAYO AL 02 DE JUNIO DEL 2023



BOVINO MACHOS	#:Animales	Máximo	Mínimo	Promedio Po.
Machos Cebados Kg en pie	2.152	10.350	8.600	9.763
Machos de Levante 1 año	280	2.500.000	1.780.000	1.952.607
Machos de Levante 1 1/2 años	84	2.400.000	1.500.000	2.142.857
Machos para Ceba 2 años	40	2.720.000	2.720.000	2.720.000
Machos para Ceba 2 1/2 años	0	0	0	0
Machos (Destete)	134	1.500.000	890.000	1.203.955
BOVINO HEMBRA	#:Animales	Máximo	Mínimo	Promedio Po.
Hembras Cebadas Kg. pie	1.211	8.800	7.000	7.783
Hembras de Levante 1 año	190	1.300.000	950.000	1.090.789
Hembras de Levante 1 1/2 año	64	2.050.000	1.600.000	1.881.250
Hembras de Cría 2 años	0	0	0	0
Hembras de Cría 2 1/2 años	246	2.512.500	2.077.000	2.347.000
Vacas con cría (Ataos)	32	4.620.322	2.726.800	2.975.000
Vacas de Leche	13	5.500.000	4.500.000	5.057.143
Revoltura	8	3.400.000	2.500.000	3.020.000
Bovino Industrial kg en pie	204	6.400	3.400	4.502
PORCINOS	#:Animales	Máximo	Mínimo	Promedio Po.
Cerdos Cebados kg en pie	767	8.200	7.000	7.812
Cerdas Descarte kg en pie	369	5.800	4.800	5.222
Verracos Descarte kg en pie	8	5.200	4.500	4.938
EQUINOS	#:Animales	Máximo	Mínimo	Promedio Po.
Caballar Silla	20	4.100.000	1.000.000	2.069.231
Mular Silla	13	2.200.000	1.400.000	1.742.857
Para Abastos	34	750.000	600.000	692.857
PLANTA DE BENEFICIO				
INGRESO DE FINCA	No. Animales	Total Sacrificio		
Bovinos	1.568	3.788		
Porcinos	13.999	13.999		
TOTAL SEMOVIENTES INGRESADOS A CENTRAL GANADERA 21.724				

@CENTRALGANADERA



313 615 6882 - 321 840 0409 - WWW.CENTRALGANADERA.COM

SÍGUENOS COMO:

BOLETÍN N° 22 DE PRECIOS OFICIALES

29 DE MAYO AL 02 DE JUNIO DEL 2023



TOTAL INGRESOS CENTRAL GANADERA S.A.			
RESUMEN	ENTRADA		
TOTAL REUNION ACTUAL	21.724	Machos Kg. Promedio	444
TOTAL REUNION ANTERIOR	20.702	Machos para Otras Plazas	732
DIFERENCIA	1.022	Hembras Kg Promedio	384
		Hembras para Otras Plazas	412
VARIACIÓN FERIA	Volumen %	Precios %	
Bovino Macho	-11,3	Decremento	1,1 Incremento
Bovino Hembra	4,6	Incremento	0,7 Incremento
Porcino Cebado	-2,0	Decremento	5,3 Incremento

SUBASTA COMERCIAL N°24 DEL 30 DE MAYO DE 2023						
CATEGORÍA	NÚMERO	KILAJE	PRECIO PROMEDIO		VALOR	\$ PROME.
	ANIMALES	PROMEDIO	MÁXIMO	MÍNIMO	PROMEDIO	POR KILO
Machos de Levante 1 año	105	127	10.288	5.390	1.008.000	7.937
Machos de Levante 1½ año	56	226	8.354	5.700	1.646.652	7.286
Machos de ceba de 2 años	90	299	11.032	5.078	2.296.114	7.679
Hembras de Levante 1 año	126	150	23.762	5.307	1.175.397	7.836
Hembras de Levante 1.½ año	88	227	10.748	4.200	1.608.607	7.086
Hembras de Vientre	246	335	14.621	3.500	2.347.248	7.007
Vaca Horra	16	498	9.462	5.745	3.737.819	7.506
Vacas Paridas	32	401	11.522	5.202	2.975.000	7.419
Toros	5	574	8.677	7.444	4.580.080	7.979
Revoltura	17	127	8.851	7.055	978.235	7.703
Burro	1		600.000	600.000		

@CENTRALGANADERA

SÍGUENOS COMO:



313 615 6882 - 321 840 0409 - WWW.CENTRALGANADERA.COM

BOLETÍN N° 22 DE PRECIOS OFICIALES

29 DE MAYO AL 02 DE JUNIO DEL 2023

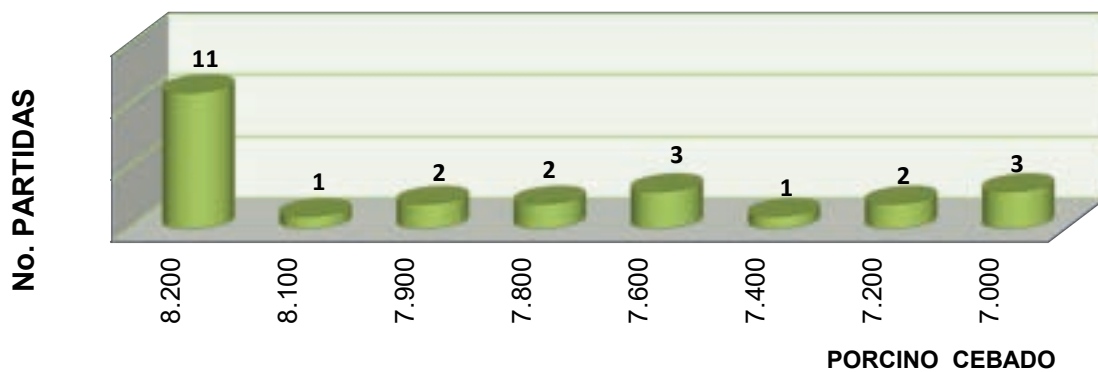
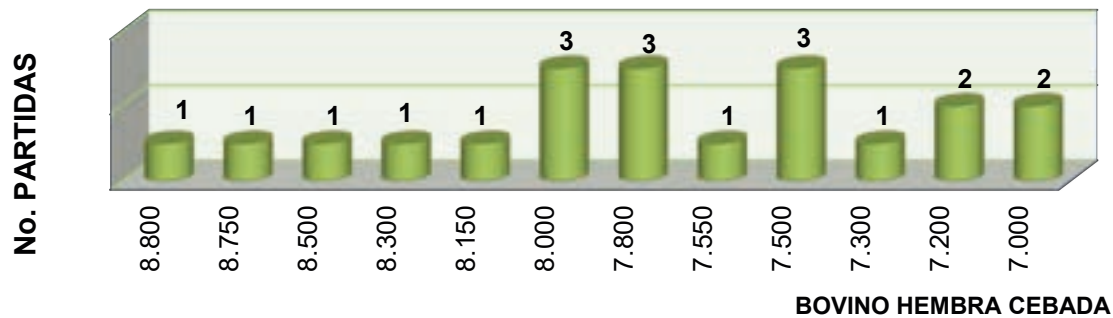
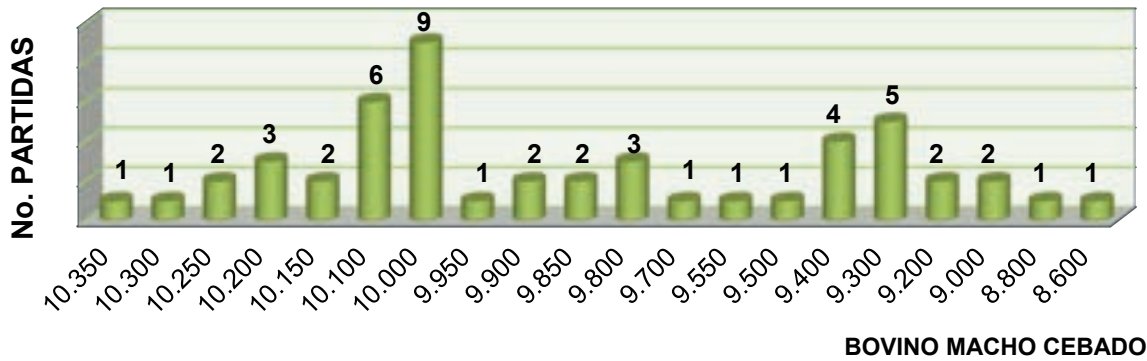

@CENTRALGANADERA

SÍGUENOS COMO:



313 615 6882 - 321 840 0409 - WWW.CENTRALGANADERA.COM

SUBASTA

Semipresencial

Junio
06
Martes

1:00 P.M.

📍 **Feria de Ganados de Medellín**

☎ **Inscripciones 313 615 6882 - 322 370 5010**

👉 **www.centralganadera.com**

Consultar los lotes participantes en nuestro sitio web



TARDE DEL GTR EL BRAHMAN ROJO

TERCERA VERSIÓN

12

De julio
2023

FERIA DE GANADOS
DE MEDELLÍN

Cra 64C # 104-2



INSCRIPCIONES

☎ 3136156882 - 3223705010

📷 📺 @CENTRALGANADERA

www.centralganadera.com





1^{ra}
SUBASTA EQUINA
2023

MIÉRCOLES

26 SUBASTA ESPECIAL
Feria de Ganados de Medellín

HORA | CRA 64 C #104-2
1:00 P.M.

Más información

313 6156882-322 3705010



@CENTRALGANADERA



CENTRAL GANADERA FERIA DE GANADOS DE MEDELLÍN

EN CUMPLIMIENTO DE LA NORMATIVIDAD LEGAL VIGENTE
INFORMA QUE LOS MUNICIPIOS:

- Santa Rosa de Osos
- San Pedro de los Milagros
- Donmatías
- Angostura
- Belmira
- Entreríos
- Yarumal
- San José de la Montaña
- San Andrés de Cuerquia
- Bello y sus veredas:
 - Cuartas
 - La Unión
 - El Tambo
 - El Carmelo
 - Jalisco los Álvarez
 - La Palma
 - Sabanalarga
 - La Meneses
 - La China
 - Charco Verde

- Ahora, son regidos con la normatividad de movilización vigente para el resto del país.
- A través de la Resolución 00005889 se levanta las medidas sanitarias especiales para el control de la brucelosis bovina.
- Aquellos PREDIOS que se encuentren en saneamiento o en cuarentena por brucelosis continúan el mismo proceso.



CENTRAL
GANADERA S.A.

06

JUNIO

DOM	LUN	MAR	MIE	JUE	VIE	SAB
				01	02	03
04	05	06	07	08	09	10
11	12	13	14	15	16	17
18	19	20	21	22	23	24
25	26	27	28	29	30	

"No mides tu progreso con la regla de otra persona."

- SUBASTAS TRADICIONALES
- DÍA DEL PADRE
- DÍA DEL ABOGADO
- DÍA DEL ZOOTECNISTA
- DÍA DEL CAMPESINO