

BOLETÍN N° 18 DE PRECIOS OFICIALES

01 AL 05 DE MAYO DEL 2023



| BOVINO MACHOS | #:Animales | Máximo | Mínimo | Promedio Po. |
|--|--------------|------------------|-----------|--------------|
| Machos Cebados Kg en pie | 1.892 | 10.500 | 8.500 | 9.787 |
| Machos de Levante 1 año | 261 | 2.050.000 | 1.350.000 | 1.681.379 |
| Machos de Levante 1 1/2 años | 100 | 2.050.000 | 2.050.000 | 2.050.000 |
| Machos para Ceba 2 años | 45 | 2.680.000 | 2.680.000 | 2.680.000 |
| Machos para Ceba 2 1/2 años | 0 | 0 | 0 | 0 |
| Machos (Destete) | 238 | 1.350.000 | 1.000.000 | 1.163.025 |
| BOVINO HEMBRA | #:Animales | Máximo | Mínimo | Promedio Po. |
| Hembras Cebadas Kg. pie | 1.216 | 9.050 | 7.300 | 8.326 |
| Hembras de Levante 1 año | 248 | 1.280.000 | 950.000 | 1.103.226 |
| Hembras de Levante 1 1/2 año | 57 | 1.450.000 | 1.200.000 | 1.318.421 |
| Hembras de Cría 2 años | 0 | 0 | 0 | 0 |
| Hembras de Cría 2 1/2 años | 194 | 2.475.000 | 1.848.000 | 2.218.000 |
| Vacas con cria (Ataos) | 32 | 2.663.819 | 2.238.200 | 2.371.000 |
| Vacas de Leche | 17 | 5.300.000 | 4.300.000 | 4.890.000 |
| Revoltura | 9 | 3.600.000 | 2.500.000 | 3.133.333 |
| Bovino Industrial kg en pie | 232 | 6.700 | 3.300 | 4.320 |
| PORCINOS | #:Animales | Máximo | Mínimo | Promedio Po. |
| Cerdos Cebados kg en pie | 681 | 8.300 | 7.200 | 7.917 |
| Cerdas Descarte kg en pie | 359 | 5.300 | 4.800 | 5.039 |
| Verracos Descarte kg en pie | 16 | 5.100 | 3.500 | 4.075 |
| EQUINOS | #:Animales | Máximo | Mínimo | Promedio Po. |
| Caballar Silla | 24 | 5.100.000 | 1.100.000 | 2.452.174 |
| Mular Silla | 16 | 2.200.000 | 1.500.000 | 1.780.000 |
| Para Abastos | 40 | 900.000 | 700.000 | 814.286 |
| PLANTA DE BENEFICIO | | | | |
| INGRESO DE FINCA | No. Animales | Total Sacrificio | | |
| Bovinos | 1.613 | 3.664 | | |
| Porcinos | 11.747 | 11.751 | | |
| TOTAL SEMOVIENTES INGRESADOS A CENTRAL GANADERA 19.420 | | | | |

@CENTRALGANADERA



313 615 6882 - 321 840 0409 - WWW.CENTRALGANADERA.COM

SÍGUENOS COMO:

BOLETÍN N° 18 DE PRECIOS OFICIALES

01 AL 05 DE MAYO DEL 2023



TOTAL INGRESOS CENTRAL GANADERA S.A.

| RESUMEN | ENTRADA | Machos Kg. Promedio | |
|------------------------|-----------|---------------------------|-----------------|
| TOTAL REUNION ACTUAL | 19.420 | Machos para Otras Plazas | 443 |
| TOTAL REUNION ANTERIOR | 20.438 | Hembras Kg Promedio | 643 |
| DIFERENCIA | -1.018 | Hembras para Otras Plazas | 382 |
| VARIACIÓN FERIA | Volumen % | Precios % | |
| Bovino Macho | -20,2 | Decremento | 2,6 Incremento |
| Bovino Hembra | -1,6 | Decremento | 7,6 Incremento |
| Porcino Cebado | -1,0 | Incremento | -1,4 Decremento |

SUBASTA COMERCIAL N°19 DEL 02 DE MAYO DE 2023

| CATEGORÍA | NÚMERO | KILAJE | PRECIO PROMEDIO | | VALOR | \$ PROME. |
|----------------------------|----------|----------|-----------------|---------|-----------|-----------|
| | ANIMALES | PROMEDIO | MÁXIMO | MÍNIMO | PROMEDIO | POR KILO |
| Machos de Levante 1 año | 175 | 137 | 12.500 | 5.370 | 1.192.686 | 8.706 |
| Machos de Levante 1½ año | 52 | 249 | 8.285 | 5.689 | 1.794.264 | 7.206 |
| Machos de ceba de 2 años | 129 | 307 | 13.411 | 5.000 | 2.378.372 | 7.747 |
| Hembras de Levante 1 año | 193 | 149 | 14.289 | 6.522 | 1.123.938 | 7.543 |
| Hembras de Levante 1.½ año | 45 | 213 | 10.593 | 5.300 | 1.490.216 | 6.996 |
| Hembras de Vientre | 194 | 330 | 11.911 | 3.600 | 2.218.233 | 6.722 |
| Vaca Horra | 31 | 482 | 8.550 | 5.297 | 3.511.487 | 7.285 |
| Vacas Paridas | 32 | 361 | 7.379 | 4.731 | 2.370.794 | 6.567 |
| Toros | 6 | 523 | 9.752 | 7.800 | 4.480.959 | 8.568 |
| Revoltura | 30 | 150 | 8.816 | 6.708 | 1.009.544 | 6.730 |
| Potranca | 4 | | 460.000 | 290.000 | | |

@CENTRALGANADERA

SÍGUENOS COMO:



313 615 6882 - 321 840 0409 - WWW.CENTRALGANADERA.COM

BOLETÍN N° 18 DE PRECIOS OFICIALES

01 AL 05 DE MAYO DEL 2023

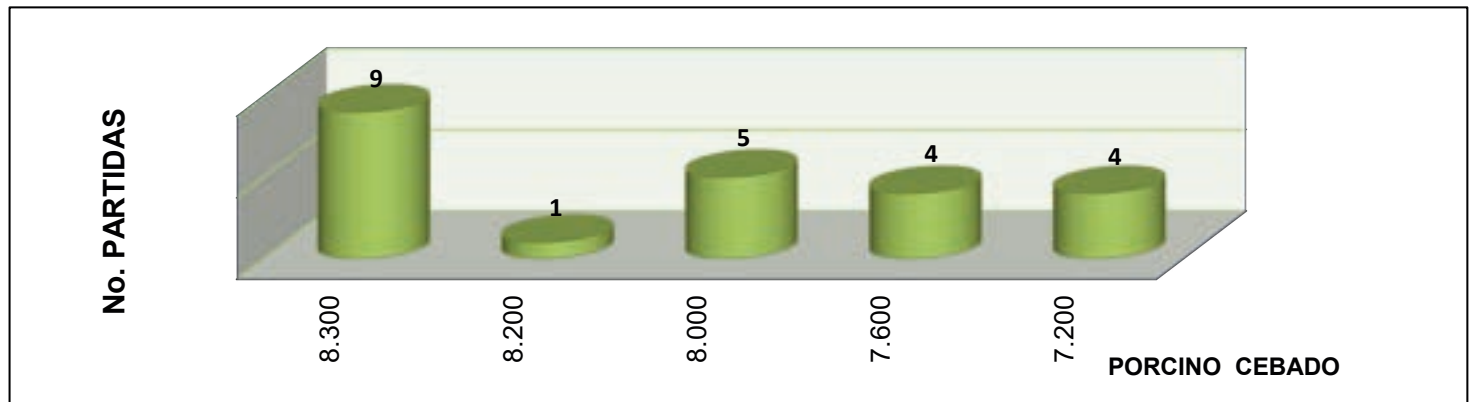
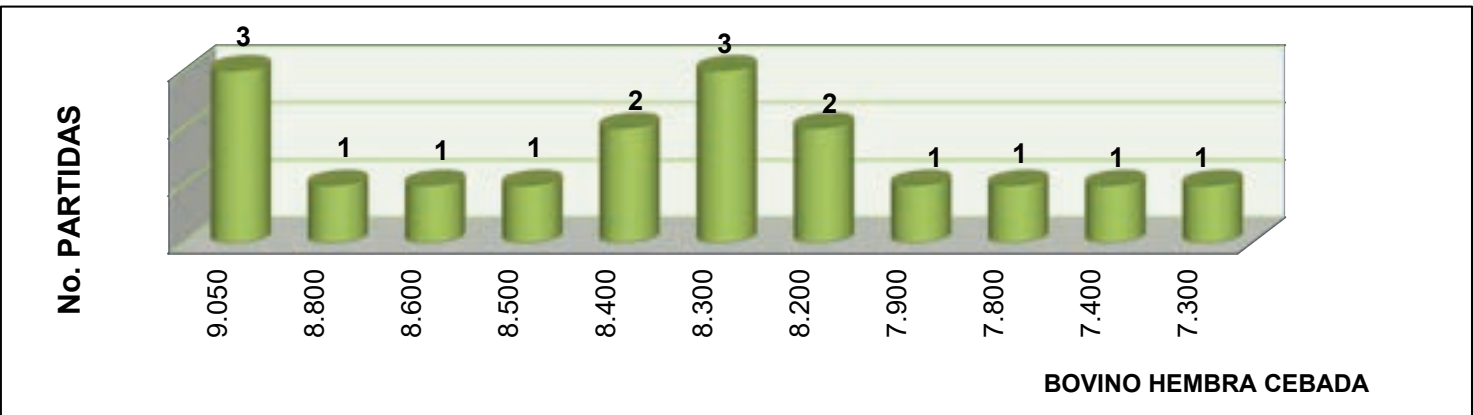
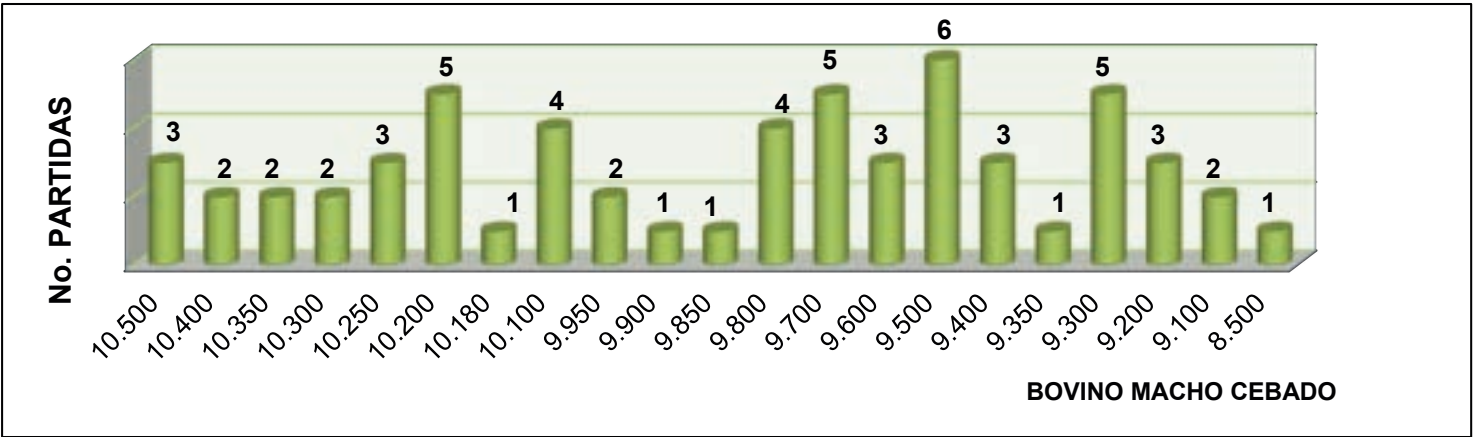

@CENTRALGANADERA

SÍGUENOS COMO:



313 615 6882 - 321 840 0409 - WWW.CENTRALGANADERA.COM

Subasta

Semipresencial

09
MAYO

1:00 P.M.



Feria de Ganados de Medellín



Inscripciones 313 615 6882 - 322 370 5010



www.centralganadera.com

Consultar los lotes participantes en nuestro sitio web



CENTRAL
GANADERA

2da TARDE DEL GTR EL BRAHMAN ROJO

& Sus Cruces

FALTAN
5 DÍAS

10 / 05 / 2023
FERIA DE GANADOS
DE MEDELLÍN

INSCRIPCIONES:

 3136156882 - 3223705010

   @CENTRALGANADERA

WWW.CENTRALGANADERA.COM

