

# BOLETÍN N° 11 DE PRECIOS OFICIALES

13 AL 17 DE MARZO DEL 2023



BOVINO MACHOS	#:Animales	Máximo	Mínimo	Promedio Po.
Machos Cebados Kg en pie	3.143	9.800	6.000	8.685
Machos de Levante 1 año	124	2.500.000	1.150.000	1.694.355
Machos de Levante 1 1/2 años	106	2.500.000	1.050.000	1.694.811
Machos para Ceba 2 años	36	2.580.000	2.580.000	2.580.000
Machos para Ceba 2 1/2 años	0	0	0	0
Machos (Destete)	25	1.100.000	1.100.000	1.100.000
BOVINO HEMBRA	#:Animales	Máximo	Mínimo	Promedio Po.
Hembras Cebadas Kg. pie	1.546	8.000	6.500	7.292
Hembras de Levante 1 año	34	1.600.000	1.500.000	1.570.588
Hembras de Levante 1 1/2 año	47	1.895.916	1.378.000	1.610.000
Hembras de Cría 2 años	0	0	0	0
Hembras de Cría 2 1/2 años	126	2.557.500	1.875.500	2.226.000
Vacas con cría (Ataos)	27	4.274.010	2.496.000	2.602.000
Vacas de Leche	21	5.700.000	4.500.000	5.227.273
Revoltura	32	3.600.000	1.500.000	3.000.000
Bovino Industrial kg en pie	259	5.900	3.300	4.335
PORCINOS	#:Animales	Máximo	Mínimo	Promedio Po.
Cerdos Cebados kg en pie	705	8.900	7.900	8.429
Cerdas Descarte kg en pie	386	6.800	5.700	6.101
Verracos Descarte kg en pie	17	6.600	3.800	5.259
EQUINOS	#:Animales	Máximo	Mínimo	Promedio Po.
Caballar Silla	22	6.100.000	1.200.000	2.870.000
Mular Silla	14	2.200.000	1.600.000	1.925.000
Para Abastos	36	750.000	600.000	690.000
PLANTA DE BENEFICIO				
INGRESO DE FINCA	No. Animales	Total Sacrificio		
Bovinos	1.498	4.265		
Porcinos	13.283	13.283		
<b>TOTAL SEMOVIENTES INGRESADOS A CENTRAL GANADERA 21.537</b>				

@CENTRALGANADERA



313 615 6882 - 321 840 0409 - WWW.CENTRALGANADERA.COM

SÍGUENOS COMO:

# BOLETÍN N° 11 DE PRECIOS OFICIALES

13 AL 17 DE MARZO DEL 2023



TOTAL INGRESOS CENTRAL GANADERA S.A.				
RESUMEN	ENTRADA			
TOTAL REUNION ACTUAL	21.537	Machos Kg. Promedio	436	
TOTAL REUNION ANTERIOR	18.750	Machos para Otras Plazas	1.289	
DIFERENCIA	2.788	Hembras Kg Promedio	377	
		Hembras para Otras Plazas	634	
VARIACIÓN FERIA	Volumen %	Precios %		
Bovino Macho	74,9	Incremento	-9,6	Decremento
Bovino Hembra	15,5	Incremento	-10,2	Decremento
Porcino Cebado	21,8	Incremento	-0,9	Decremento

SUBASTA COMERCIAL N°11 DEL 14 DE MARZO DE 2023						
CATEGORÍA	NÚMERO	KILAJE	PRECIO PROMEDIO		VALOR	\$ PROME.
	ANIMALES	PROMEDIO	MÁXIMO	MÍNIMO	PROMEDIO	POR KILO
Machos de Levante 1 año	107	134	10.541	5.745	1.056.356	7.883
Machos de Levante 1½ año	29	221	8.363	5.163	1.463.449	6.622
Machos de ceba de 2 años	59	311	9.050	5.900	2.294.973	7.379
Hembras de Levante 1 año	73	155	15.584	5.561	1.161.233	7.492
Hembras de Levante 1.½ año	47	212	8.943	5.100	1.539.271	7.261
Hembras de Vientre	126	341	12.840	4.000	2.225.715	6.527
Vaca Horra	13	490	15.974	5.400	3.611.489	7.370
Vacas Paridas	27	390	10.959	4.047	2.601.852	6.671
Toros	2	554	7.833	7.800	4.328.800	7.814
Revoltura	18	160	8.412	6.000	1.014.000	6.338
Caballo	1		3.400.000	3.400.000		

@CENTRALGANADERA

SÍGUENOS COMO:



313 615 6882 - 321 840 0409 - WWW.CENTRALGANADERA.COM

# BOLETÍN N° 11 DE PRECIOS OFICIALES

13 AL 17 DE MARZO DEL 2023

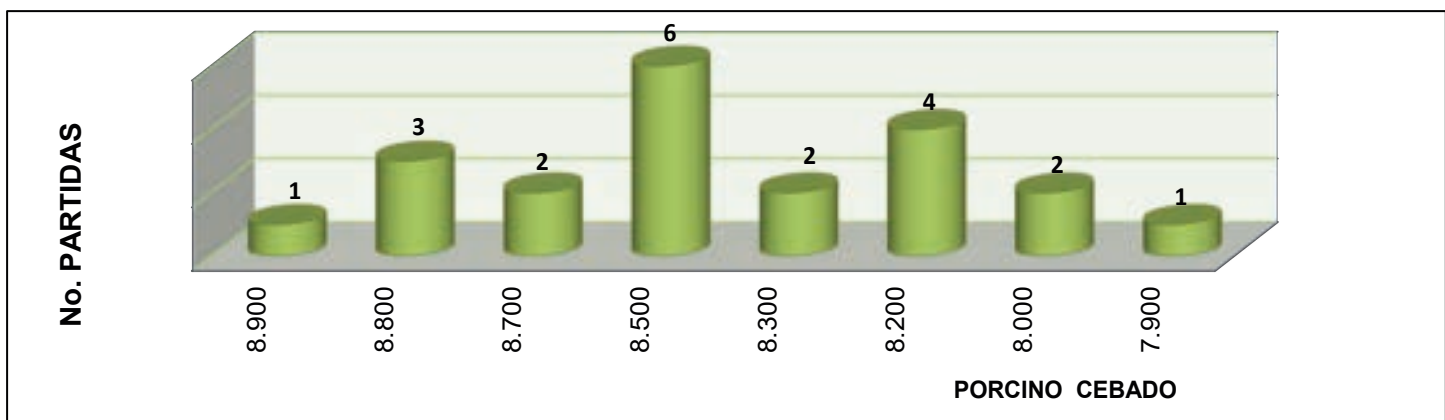
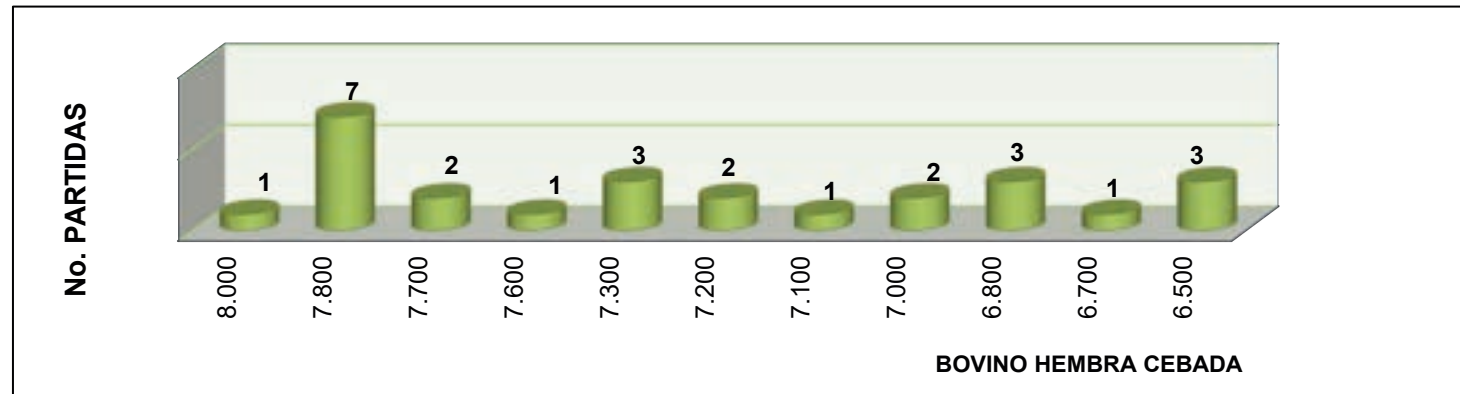
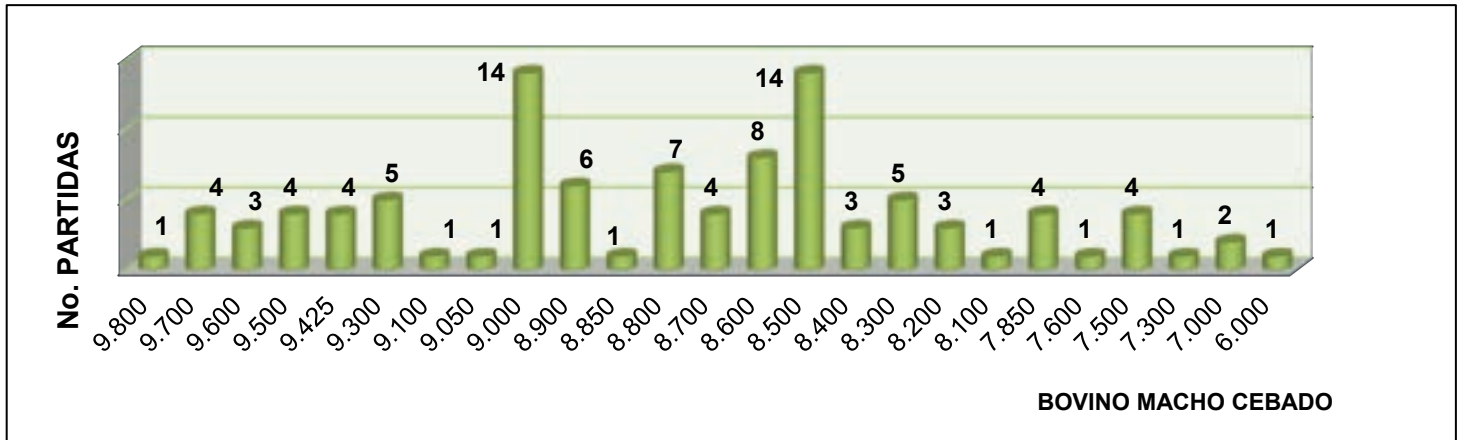

@CENTRALGANADERA

SÍGUENOS COMO:



313 615 6882 - 321 840 0409 - WWW.CENTRALGANADERA.COM



SUBASTA ESPECIAL



MULARES Y ASNALES

# FALTA FINES

19  
*Abril*  
1:30 P.M.

INSCRIPCIONES:

☎ 3136156882 - 3223705010

📍 @CENTRALGANADERA

WWW.CENTRALGANADERA.COM





# 2da TARDE DEL **GTR** EL BRAHMAN ROJO

*& Sus Cruces*

# 10 Mayo

FERIA DE GANADOS  
DE MEDELLÍN



CRA 64 C #104-2

*¡Te Esperamos!*

CUPOS DISPONIBLES

**INSCRIPCIONES:**

 3136156882 - 3223705010

   @CENTRALGANADERA

[WWW.CENTRALGANADERA.COM](http://WWW.CENTRALGANADERA.COM)



CENTRAL  
GANADERA S.A.



# SUBASTA SEMIPRESENCIAL

21  
MARZO  
1:00 P.M.

📍 Feria de Ganados de Medellín

📞 Inscripciones 313 615 6882 - 322 370 5010

🌐 [www.centralganadera.com](http://www.centralganadera.com)

Consultar los lotes participantes en nuestro sitio web





# BIENESTAR ANIMAL

BOVINOS, EQUIDOS, PORCINOS, CAPRINOS ENTRE OTROS.



## TE INVITAMOS

a un espacio de diálogo ciudadano para tratar temas de maltrato, sintiencia y condiciones de bienestar animal durante el transporte de estos.

**29** **MARZO**  
**MIÉRCOLES**

**8:30 A.M.**

*Auditorio Feria de Ganados de Medellín*  
Carrera 64 #104-2



Alcaldía de Medellín  
Distrito de  
Ciencia, Tecnología e Innovación

