

BOLETÍN N° 10 DE PRECIOS OFICIALES

06 AL 10 DE MARZO DEL 2023



BOVINO MACHOS	#:Animales	Máximo	Mínimo	Promedio Po.
Machos Cebados Kg en pie	1.797	10.350	7.600	9.610
Machos de Levante 1 año	114	2.400.000	1.100.000	1.916.667
Machos de Levante 1 1/2 años	30	2.550.000	1.800.000	2.300.000
Machos para Ceba 2 años	145	2.581.000	2.088.000	2.167.000
Machos para Ceba 2 1/2 años	0	0	0	0
Machos (Destete)	44	1.100.000	950.000	1.025.000
BOVINO HEMBRA	#:Animales	Máximo	Mínimo	Promedio Po.
Hembras Cebadas Kg. pie	1.339	9.000	7.300	8.123
Hembras de Levante 1 año	23	1.100.000	1.100.000	1.100.000
Hembras de Levante 1 1/2 año	102	1.776.500	1.408.869	1.722.745
Hembras de Cría 2 años	0	0	0	0
Hembras de Cría 2 1/2 años	145	2.580.000	2.064.000	2.321.000
Vacas con cria (Ataos)	4	3.626.568	2.658.348	3.087.500
Vacas de Leche	13	5.500.000	4.500.000	5.011.111
Revoltura	28	3.500.000	3.000.000	3.266.667
Bovino Industrial kg en pie	256	6.300	3.300	4.570
PORCINOS	#:Animales	Máximo	Mínimo	Promedio Po.
Cerdos Cebados kg en pie	579	9.300	8.000	8.506
Cerdas Descarte kg en pie	190	6.500	5.800	6.058
Verracos Descarte kg en pie	12	5.800	3.800	4.417
EQUINOS	#:Animales	Máximo	Mínimo	Promedio Po.
Caballar Silla	32	4.800.000	1.100.000	2.365.000
Mular Silla	21	2.200.000	1.400.000	1.760.000
Para Abastos	53	850.000	600.000	735.714
PLANTA DE BENEFICIO				
INGRESO DE FINCA	No. Animales	Total Sacrificio		
Bovinos	1.534	3.666		
Porcinos	12.213	12.310		
TOTAL SEMOVIENTES INGRESADOS A CENTRAL GANADERA 18.750				

@CENTRALGANADERA

SÍGUENOS COMO:



313 615 6882 - 321 840 0409 - WWW.CENTRALGANADERA.COM

BOLETÍN N° 10 DE PRECIOS OFICIALES

06 AL 10 DE MARZO DEL 2023



TOTAL INGRESOS CENTRAL GANADERA S.A.				
RESUMEN	ENTRADA	Machos Kg. Promedio		444
TOTAL REUNION ACTUAL	18.750	Machos para Otras Plazas		575
TOTAL REUNION ANTERIOR	20.378	Hembras Kg Promedio		382
DIFERENCIA	-1.629	Hembras para Otras Plazas		428
VARIACIÓN FERIA	Volumen %	Precios %		
Bovino Macho	-34,2	Decremento	5,9	Incremento
Bovino Hembra	0,1	Incremento	5,3	Incremento
Porcino Cebado	-19,5	Decremento	-2,4	Decremento

SUBASTA COMERCIAL N°10 DEL 07 DE MARZO DE 2023						
CATEGORÍA	NÚMERO	KILAJE	PRECIO PROMEDIO		VALOR	\$ PROME.
	ANIMALES	PROMEDIO	MÁXIMO	MINIMO	PROMEDIO	POR KILO
Machos de Levante 1 año	148	137	10.595	5.503	1.124.730	8.210
Machos de Levante 1½ año	64	231	8.697	5.745	1.712.030	7.411
Machos de ceba de 2 años	145	290	9.158	4.100	2.167.426	7.474
Hembras de Levante 1 año	83	138	12.069	5.449	1.076.145	7.798
Hembras de Levante 1.½ año	102	209	14.953	4.741	1.722.745	8.243
Hembras de Vientre	145	344	12.054	4.000	2.320.559	6.746
Vaca Horra	9	499	8.770	5.900	3.869.573	7.755
Vacas Paridas	4	396	9.158	6.713	3.087.500	7.797
Toros	1	451	8.204		3.700.000	8.204
Revoltura	19	170	7.664	5.746	1.055.264	6.207

@CENTRALGANADERA

SÍGUENOS COMO:



313 615 6882 - 321 840 0409 - WWW.CENTRALGANADERA.COM

BOLETÍN N° 10 DE PRECIOS OFICIALES

06 AL 10 DE MARZO DEL 2023

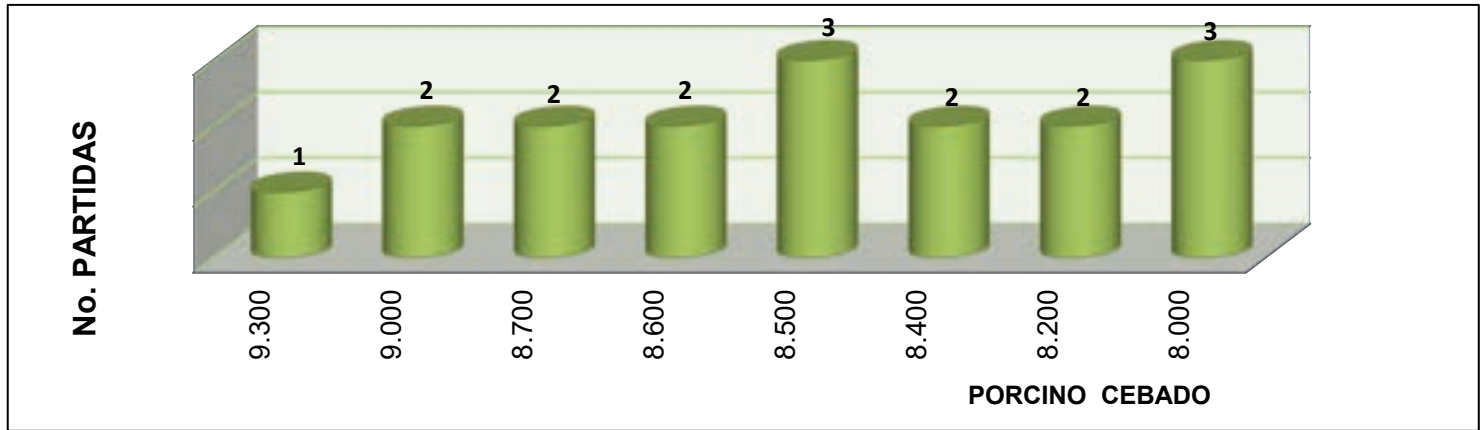
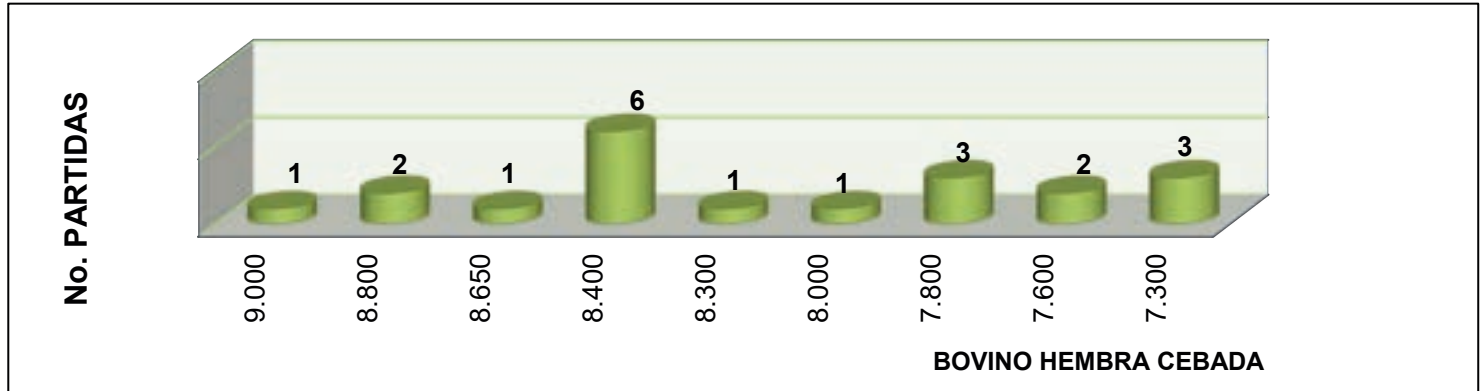
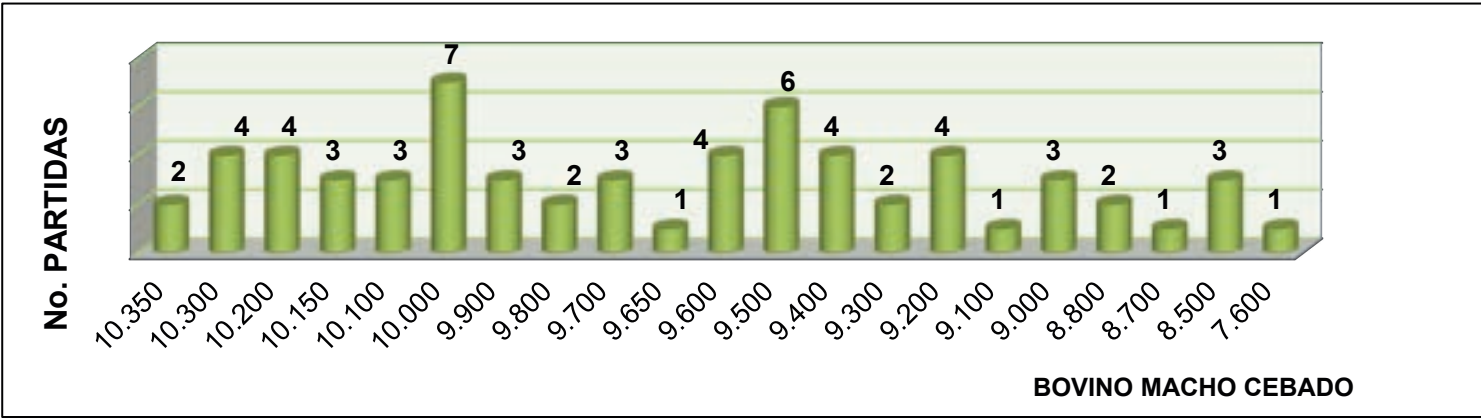

@CENTRALGANADERA

SÍGUENOS COMO:



313 615 6882 - 321 840 0409 - WWW.CENTRALGANADERA.COM

SUBASTA ESPECIAL



MULARES Y ASNALES

19 *Abril*

**Feria de Ganados
de Medellín**

CRA 64 C #104-2

(SECTOR SUBASTA)

Desde la 1:30 P.M.

*¡Cupos
Limitados!*

INSCRIPCIONES:

 **3136156832 - 3223705010**

   **@CENTRALGANADERA**

WWW.CENTRALGANADERA.COM



CENTRAL
GANADERA S.A.



ASNALES

2da TARDE DEL GTR EL BRAHMAN ROJO

& Sus Cruces

10 Mayo

FERIA DE GANADOS
DE MEDELLÍN

GRA 64 C #104-2

CUPOS DISPONIBLES

INSCRIPCIONES:

 3136156882 - 3223705010

   @CENTRALGANADERA

WWW.CENTRALGANADERA.COM

¡Te Esperamos!



Subasta

Semipresencial



14

Marzo

1:00 P.M.



Feria de Ganados de Medellín



Inscripciones 313 615 6882 - 322 370 5010



www.centralganadera.com

Consultar los lotes participantes en nuestro sitio web

