

PRECIOS OFICIALES 2024

BOLETÍN N° 10

04 AL 08 DE MARZO

FERIA DE GANADOS DE MEDELLÍN
TRADICIÓN Y PROGRESO



CENTRAL
GANADERA S.A.

BOVINO MACHOS	#:Animales	Máximo	Mínimo	Promedio Po.
Machos Cebados Kg en pie	2.515	9.450	6.400	8.922
Machos de Levante 1 año	45	1.850.000	1.450.000	1.672.222
Machos de Levante 1 1/2 años	18	2.600.000	2.600.000	2.600.000
Machos para Ceba 2 años	20	2.800.000	2.800.000	2.800.000
Machos para Ceba 2 1/2 años	0	0	0	0
Machos (Destete)	87	1.100.000	900.000	1.035.057
BOVINO HEMBRA	#:Animales	Máximo	Mínimo	Promedio Po.
Hembras Cebadas Kg. pie	1.154	8.200	6.000	7.336
Hembras de Levante 1 año	20	1.450.000	1.450.000	1.450.000
Hembras de Levante 1 1/2 año	80	1.600.000	1.350.000	1.443.125
Hembras de Cría 2 años	64	2500000	2200000	2265625
Hembras de Cría 2 1/2 años	0	0	0	0
Vacas con cría (Ataos)	15	1.500.000	1.500.000	1.500.000
Vacas de Leche	10	5.200.000	4.200.000	4.757.143
Revoltura	20	3.800.000	3.200.000	3.460.000
Bovino Industrial kg en pie	284	6.400	3.200	4.394
PORCINOS	#:Animales	Máximo	Mínimo	Promedio Po.
Cerdos Cebados kg en pie	1070	9.000	8.000	8.579
Cerdas Descarte kg en pie	13	5.400	4.500	4.954
Verracos Descarte kg en pie	4	4.000	3.000	3.650
EQUINOS	#:Animales	Máximo	Mínimo	Promedio Po.
Caballar Silla	29	5.200.000	2.500.000	3.987.500
Mular Silla	19	2.400.000	1.200.000	1.641.667
Para Abastos	49	950.000	650.000	787.500
PLANTA DE BENEFICIO				
INGRESO DE FINCA	No. Animales	Total Sacrificio		
Bovinos	1.899	4.321		
Porcinos	14.793	14.804		
TOTAL SEMOVIENTES INGRESADOS A CENTRAL GANADERA 22.539				

PRECIOS OFICIALES 2024

BOLETÍN N° 10

04 AL 08 DE MARZO

FERIA DE GANADOS DE MEDELLÍN
TRADICIÓN Y PROGRESO



CENTRAL
GANADERA S.A.

TOTAL INGRESOS CENTRAL GANADERA S.A.

RESUMEN	ENTRADA	Machos Kg. Promedio	452
TOTAL REUNION ACTUAL	22.539	Machos para Otras Plazas	855
TOTAL REUNION ANTERIOR	22.993	Hembras Kg Promedio	404
DIFERENCIA	-454	Hembras para Otras Plazas	392
VARIACIÓN FERIA	Volumen %	Precios %	
Bovino Macho	11,7	Incremento	-1,4 Decremento
Bovino Hembra	-13,6	Decremento	-2,0 Decremento
Porcino Cebado	43,4	Incremento	1,8 Incremento

SUBASTA COMERCIAL N°10 DEL 06 DE MARZO DE 2024

CATEGORÍA	NÚMERO	KILAJE	PRECIO PROMEDIO		VALOR	\$ PROME.
	ANIMALES	PROMEDIO	MÁXIMO	MÍNIMO	PROMEDIO	POR KILO
Machos de Levante 1 año	128	144	12.615	3.415	1.106.797	7.686
Machos de Levante 1½ año	46	225	11.345	4.957	1.672.174	7.432
Machos de ceba de 2 años	56	298	9.266	5.100	2.132.539	7.156
Hembras de Levante 1 año	84	148	18.182	4.054	1.118.452	7.557
Hembras de Levante 1.½ año	41	231	10.222	3.318	1.593.659	6.899
Hembras de Vientre	159	346	12.649	3.400	2.306.661	6.667
Vaca Horra	37	501	8.204	5.566	3.078.449	6.145
Vacas Paridas	15	426	13.764	5.395	3.173.333	7.449
Toros	7	573	8.079	6.507	4.355.321	7.601
Revoltura	10	288	11.587	6.400	2.079.285	7.220
Caballar	2		2.250.000	1.500.000	1.875.000	



PRECIOS OFICIALES 2024

BOLETÍN N° 10

04 AL 08 DE MARZO

FERIA DE GANADOS DE MEDELLÍN
TRADICIÓN Y PROGRESO



CENTRAL
GANADERA S.A.

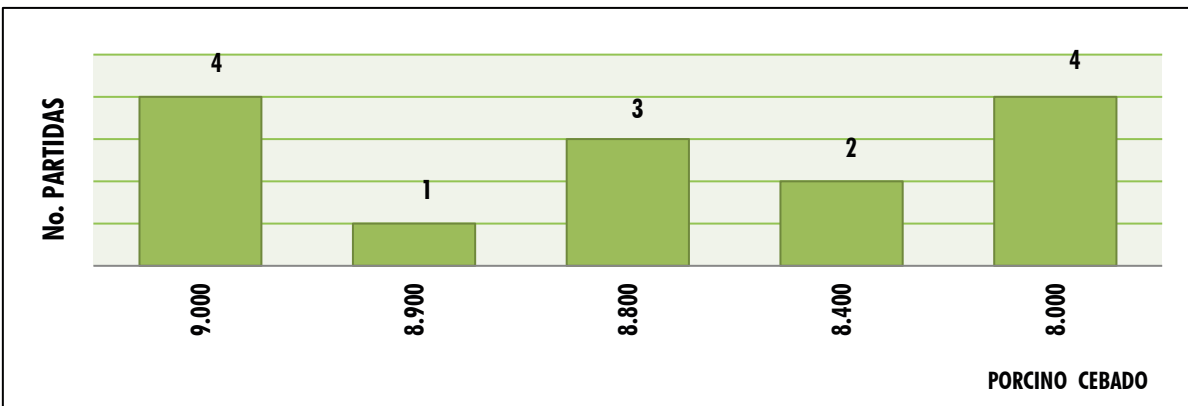
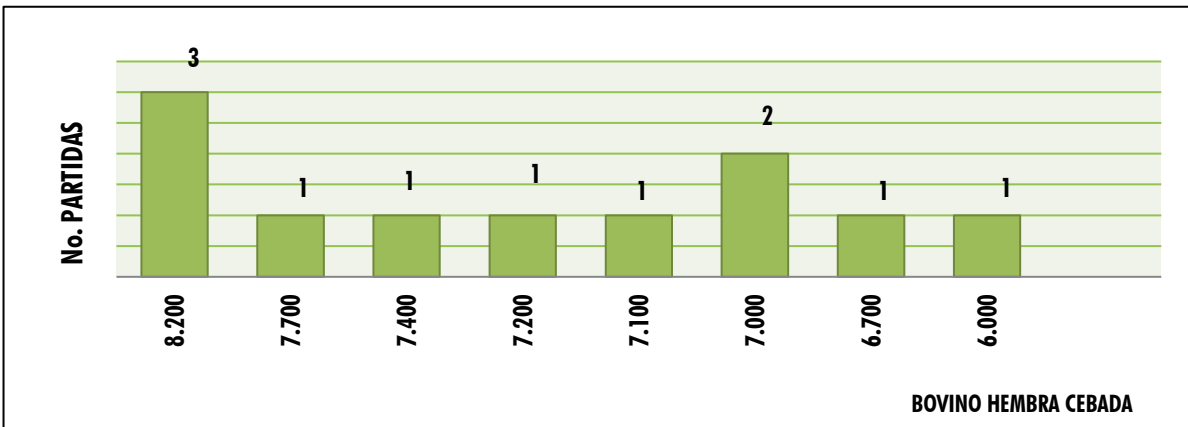
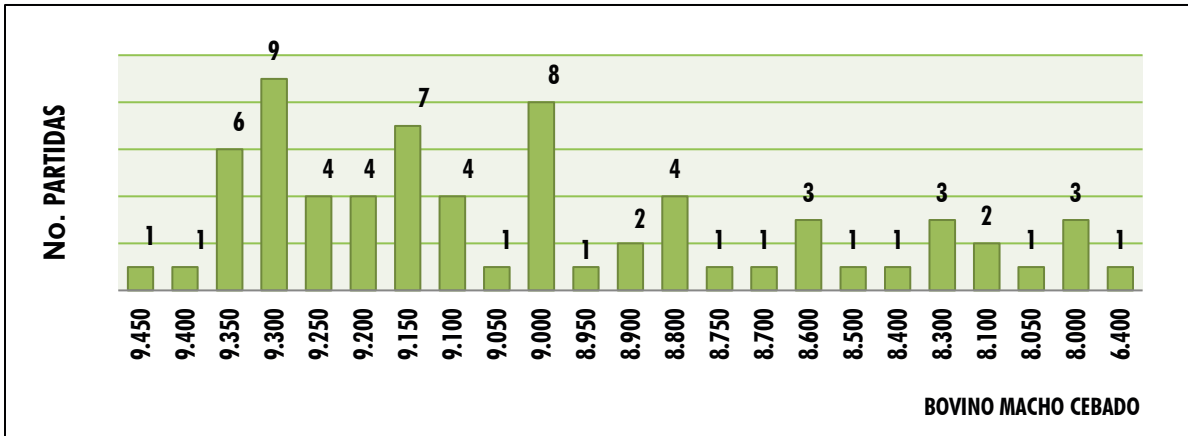



"La preparación es la clave del éxito"

2024 Marzo

DOM	LUN	MAR	MIÉR	JUE	VIE	SÁB
					1	2
3	4	5	6	7	8	9
10	11	12	13	14	15	16
17	18	19	20	21	22	23
24	25	26	27	28	29	30
31	<input type="checkbox"/> SUBASTAS <input type="checkbox"/> FESTIVOS					

Más información

313 6156882-322 3705010

www.centralganadera.com

 @CENTRALGANADERA



SUBASTA ESPECIAL DE
**MULARES
Y ASNALES**

◆◆◆◆◆
10
◆◆◆◆◆
ABRIL

📍 *Feria de Ganados
de Medellin.
(Sector Subasta)*

📞 **INSCRIPCIONES:**
313615 6882
3223705010.

CONSULTA LOS LOTES PARTICIPANTES
EN NUESTRO SITIO WEB. 📄📍



CENTRAL
GANADERA



ASMULARES



@CENTRAL GANADERA

WWW.CENTRALGANADERA.COM

