

PRECIOS OFICIALES 2024

BOLETÍN N° 09

26 DE FEBRERO AL 01 DE MARZO

FERIA DE GANADOS DE MEDELLÍN
TRADICIÓN Y PROGRESO



CENTRAL
GANADERA S.A.

BOVINO MACHOS	#:Animales	Máximo	Mínimo	Promedio Po.
Machos Cebados Kg en pie	2.251	9.500	7.500	9.047
Machos de Levante 1 año	240	1.500.000	1.250.000	1.341.667
Machos de Levante 1 1/2 años	100	2.320.000	2.320.000	2.320.000
Machos para Ceba 2 años	80	2.700.000	2.700.000	2.700.000
Machos para Ceba 2 1/2 años	0	0	0	0
Machos (Destete)	156	1.500.000	700.000	1.315.385

BOVINO HEMBRA	#:Animales	Máximo	Mínimo	Promedio Po.
Hembras Cebadas Kg. pie	1.335	8.200	6.553	7.483
Hembras de Levante 1 año	120	1.450.000	1.450.000	1.450.000
Hembras de Levante 1 1/2 año	33	1.900.490	1.495.000	1.511.000
Hembras de Cría 2 años	0	0	0	0
Hembras de Cría 2 1/2 años	199	2.772.900	2.141.100	2.311.000
Vacas con cria (Ataos)	25	3.919.624	2.782.000	2.974.000
Vacas de Leche	4	5.200.000	4.300.000	4.766.667
Revoltura	7	3.500.000	3.300.000	3.400.000
Bovino Industrial kg en pie	279	6.000	3.250	4.248

PORCINOS	#:Animales	Máximo	Mínimo	Promedio Po.
Cerdos Cebados kg en pie	746	9.000	7.500	8.425
Cerdas Descarte kg en pie	326	5.500	4.700	5.108
Verracos Descarte kg en pie	7	4.200	3.500	3.786

EQUINOS	#:Animales	Máximo	Mínimo	Promedio Po.
Caballar Silla	35	5.100.000	1.200.000	2.366.667
Mular Silla	23	1.500.000	1.000.000	1.250.000
Para Abastos	59	950.000	750.000	850.000

PLANTA DE BENEFICIO

INGRESO DE FINCA	No. Animales	Total Sacrificio
Bovinos	1.907	4.274
Porcinos	14.244	14.244

TOTAL SEMOVIENTES INGRESADOS A CENTRAL GANADERA 22.993

PRECIOS OFICIALES 2024

BOLETÍN N° 09

26 DE FEBRERO AL 01 DE MARZO

FERIA DE GANADOS DE MEDELLÍN
TRADICIÓN Y PROGRESO



CENTRAL
GANADERA S.A.

TOTAL INGRESOS CENTRAL GANADERA S.A.

RESUMEN	ENTRADA	Machos Kg. Promedio	459
TOTAL REUNION ACTUAL	22.993	Machos para Otras Plazas	765
TOTAL REUNION ANTERIOR	22.401	Hembras Kg Promedio	401
DIFERENCIA	592	Hembras para Otras Plazas	454
VARIACIÓN FERIA		Volumen %	Precios %
Bovino Macho	5,5	Incremento	0,5 Incremento
Bovino Hembra	16,0	Incremento	-5,4 Decremento
Porcino Cebado	-7,2	Decremento	-3,0 Decremento

SUBASTA COMERCIAL N°8 Y ESPECIAL DE GYR N°9 DEL 27 Y 28 DE FEBRERO DE 2024

CATEGORÍA	NÚMERO ANIMALES	KILAJE PROMEDIO	PRECIO PROMEDIO MÁXIMO	PRECIO PROMEDIO MÍNIMO	VALOR PROMEDIO	\$ PROME. POR KILO
Machos de Levante 1 año	132	147	17.045	6.190	1.097.197	7.464
Machos de Levante 1½ año	13	221	9.377	5.100	1.570.769	7.108
Machos de ceba de 2 años	114	311	8.581	6.200	2.226.356	7.159
Hembras de Levante 1 año	155	156	16.854	5.361	1.221.871	7.833
Hembras de Levante 1.½ año	33	230	8.263	4.844	1.511.539	6.572
Hembras de Vientre	199	351	11.658	4.093	2.311.490	6.585
Vaca Horra	45	480	8.717	5.447	3.271.089	6.815
Vacas Paridas	25	428	9.158	5.114	2.974.000	6.949
Toros	4	550	7.912	7.200	4.085.600	7.428
Revoltura	14	118	9.519	6.809	1.078.571	9.140
Caballar	12		1.800.000	500.000	962.500	
Mular	1		1.200.000	1.200.000	1.200.000	
Machos de Levante 1 año	9	169	19.886	7.947	2.034.444	12.038
Machos de Levante 1½ año	7	220	12.281	7.023	2.170.000	9.864
Machos de ceba de 2 años	18	322	12.590	6.897	2.989.528	9.284
Hembras de Levante 1 año	136	163	39.655	7.258	2.351.029	14.423
Hembras de Levante 1.½ año	66	228	27.143	5.882	2.488.333	10.914
Hembras de Vientre	307	330	18.729	6.026	3.132.476	9.492
Vaca Horra	23	501	16.463	5.617	5.530.435	11.039
Vacas Paridas	7	521	6.770	6.266	3.414.286	6.553
Toros	3	578	8.013	7.478	4.516.667	7.814



PRECIOS OFICIALES 2024

BOLETÍN N° 09

26 DE FEBRERO AL 01 DE MARZO

FERIA DE GANADOS DE MEDELLÍN
TRADICIÓN Y PROGRESO



CENTRAL
GANADERA S.A.

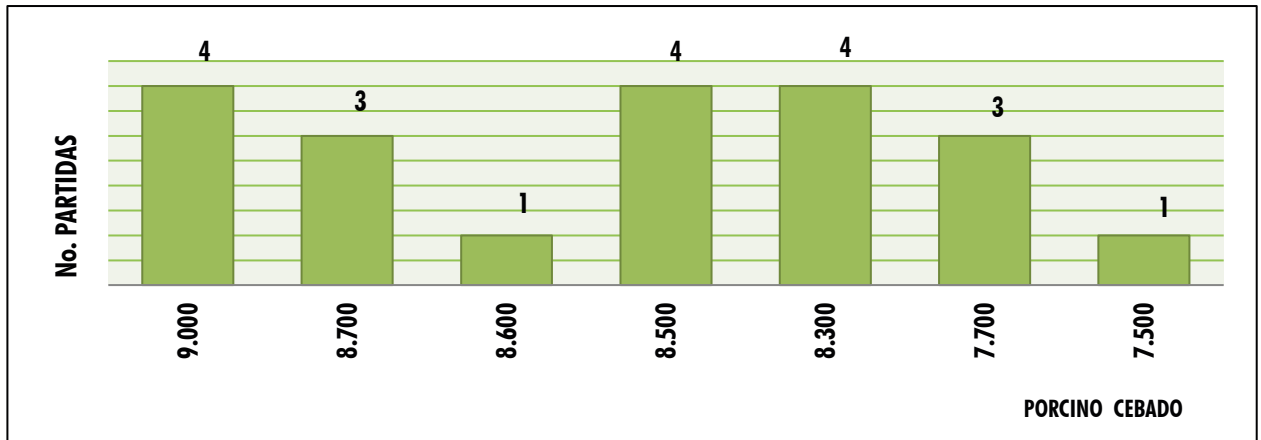
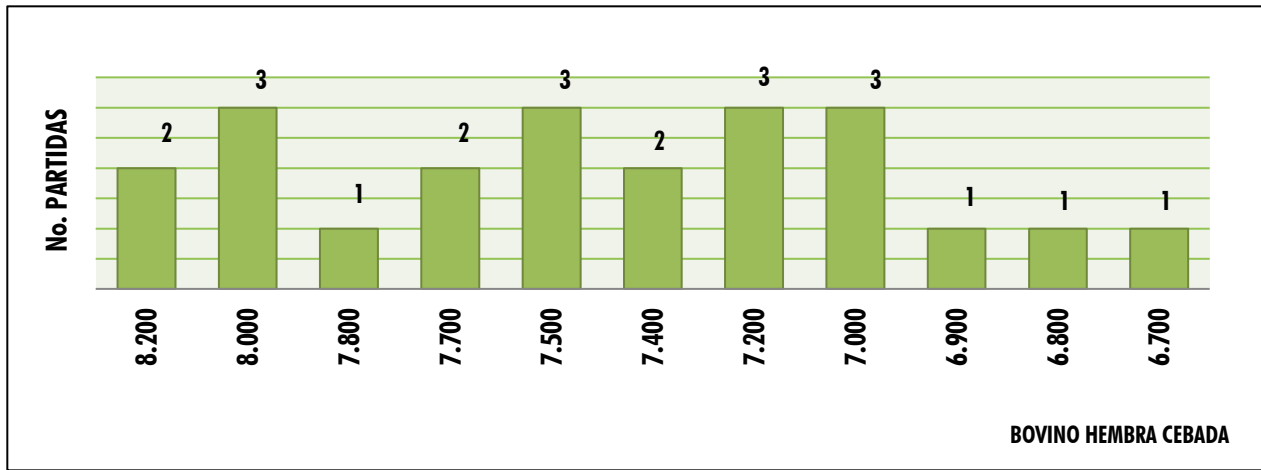
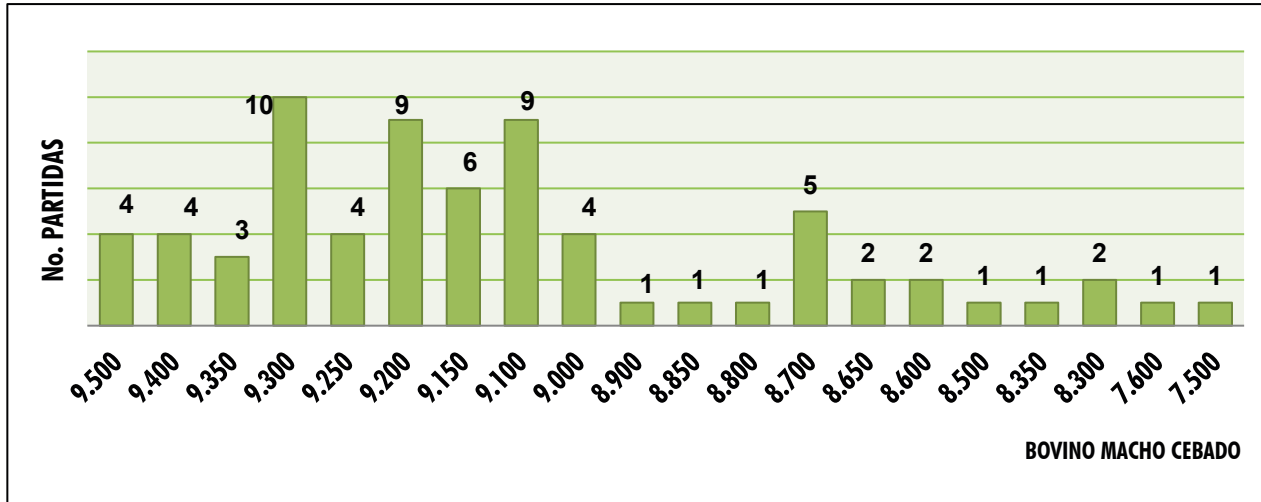



"La preparación es la clave del éxito"

2024 Marzo

DOM	LUN	MAR	MIÉR	JUE	VIE	SÁB
					1	2
3	4	5	6	7	8	9
10	11	12	13	14	15	16
17	18	19	20	21	22	23
24	25	26	27	28	29	30
31	<input type="checkbox"/> SUBASTAS <input type="checkbox"/> FESTIVOS					

Más información

313 6156882-322 3705010

www.centralganadera.com





 @CENTRALGANADERA



CENTRAL
GANADERA S.A.



SUBASTA

SEMIPRESENCIAL



05
MARZO

**INSCRIPCIONES
ABIERTAS**



313 615 6882
322 370 5010

**FERIA DE
GANADOS
DE MEDELLÍN**



Sector Subasta



@CENTRALGANADERA

www.centralganadera.com





SUBASTA ESPECIAL DE
**MULARES
Y ASNALES**

◆◆◆◆◆
10
◆◆◆◆◆
ABRIL

📍 *Feria de Ganados
de Medellín.
(Sector Subasta)*

📞 **INSCRIPCIONES:**
313615 6882
3223705010.

CONSULTA LOS LOTES PARTICIPANTES
EN NUESTRO SITIO WEB. 🌐



CENTRAL
GANADERA S.A.



ASMULARES



@CENTRALGANADERA - WWW.CENTRALGANADERA.COM

