

BOLETÍN N° 08 DE PRECIOS OFICIALES

20 AL 24 DE FEBRERO DEL 2023



BOVINO MACHOS	#:Animales	Máximo	Mínimo	Promedio Po.
Machos Cebados Kg en pie	2.378	10.150	7.300	9.402
Machos de Levante 1 año	336	2.670.000	1.200.000	1.789.732
Machos de Levante 1 1/2 años	170	2.150.000	2.100.000	2.132.353
Machos para Ceba 2 años	54	2.400.000	2.400.000	2.400.000
Machos para Ceba 2 1/2 años	0	0	0	0
Machos (Destete)	70	1.300.000	1.300.000	1.300.000
BOVINO HEMBRA	#:Animales	Máximo	Mínimo	Promedio Po.
Hembras Cebadas Kg. pie	1.356	8.900	6.300	7.683
Hembras de Levante 1 año	150	1.250.000	1.050.000	1.143.333
Hembras de Levante 1 1/2 año	23	1.620.000	1.620.000	1.620.000
Hembras de Cría 2 años	154	2.397.600	1.665.000	1.709.000
Hembras de Cría 2 1/2 años	0	0	0	0
Vacas con cría (Ataos)	14	4.110.700	2.360.600	2.589.000
Vacas de Leche	19	6.100.000	4.700.000	5.269.231
Revoltura	8	3.800.000	1.500.000	2.777.778
Bovino Industrial kg en pie	306	6.100	3.450	4.550
PORCINOS	#:Animales	Máximo	Mínimo	Promedio Po.
Cerdos Cebados kg en pie	762	9.400	8.400	8.958
Cerdas Descarte kg en pie	280	7.300	6.000	6.537
Verracos Descarte kg en pie	2	6.200	6.000	6.100
EQUINOS	#:Animales	Máximo	Mínimo	Promedio Po.
Caballar Silla	41	5.100.000	1.200.000	2.685.000
Mular Silla	27	2.300.000	1.600.000	2.000.000
Para Abastos	69	900.000	650.000	764.286
PLANTA DE BENEFICIO				
INGRESO DE FINCA	No. Animales	Total Sacrificio		
Bovinos	1.444	3.759		
Porcinos	13.553	13.649		
TOTAL SEMOVIENTES INGRESADOS A CENTRAL GANADERA 21.329				

@CENTRALGANADERA



313 615 6882 - 321 840 0409 - WWW.CENTRALGANADERA.COM

SÍGUENOS COMO:

BOLETÍN N° 08 DE PRECIOS OFICIALES

20 AL 24 DE FEBRERO DEL 2023



SUBASTA COMERCIAL N°08 DEL 21 DE FEBRERO DE 2023

CATEGORÍAS	NÚMERO	KILAJE	PRECIO PROMEDIO		VALOR	\$ PROME.
	ANIMALES	PROMEDIO	MÁXIMO	MÍNIMO	PROMEDIO	POR KILO
Machos de Levante 1 año	141	134	11.494	5.255	983.617	7.340
Machos de Levante 1½ año	27	229	8.722	5.854	1.412.963	6.170
Machos de ceba de 2 años	128	330	8.879	5.075	2.500.882	7.578
Hembras de Levante 1 año	83	125	26.190	5.963	943.735	7.550
Hembras de Levante 1.½ año	19	210	10.166	4.831	1.708.948	8.138
Hembras de Vientre	154	333	13.793	3.600	1.957.076	5.877
Vaca Horra	14	485	6.660	4.300	2.660.458	5.485
Vacas Paridas	14	407	10.100	4.790	2.589.286	6.362
Toros	4	484	7.860	7.500	3.699.675	7.644
Revoltura	15	163	8.544	6.197	1.190.667	7.305
Caballar	4		1.800.000	900.000		
Muleto	1		1.800.000	1.800.000		

TOTAL INGRESOS CENTRAL GANADERA S.A.

RESUMEN	ENTRADA			
		Machos Kg. Promedio		441
TOTAL REUNION ACTUAL	21.329	Machos para Otras Plazas		904
TOTAL REUNION ANTERIOR	21.802	Hembras Kg Promedio		395
DIFERENCIA	-473	Hembras para Otras Plazas		515
VARIACIÓN FERIA	Volumen %	Precios %		
Bovino Macho	-4,5	Decremento	-0,7	Decremento
Bovino Hembra	13,9	Incremento	-1,9	Decremento
Porcino Cebado	86,3	Incremento	1,1	Incremento

@CENTRALGANADERA



SÍGUENOS COMO:



313 615 6882 - 321 840 0409 - WWW.CENTRALGANADERA.COM

BOLETÍN N° 08 DE PRECIOS OFICIALES

20 AL 24 DE FEBRERO DEL 2023

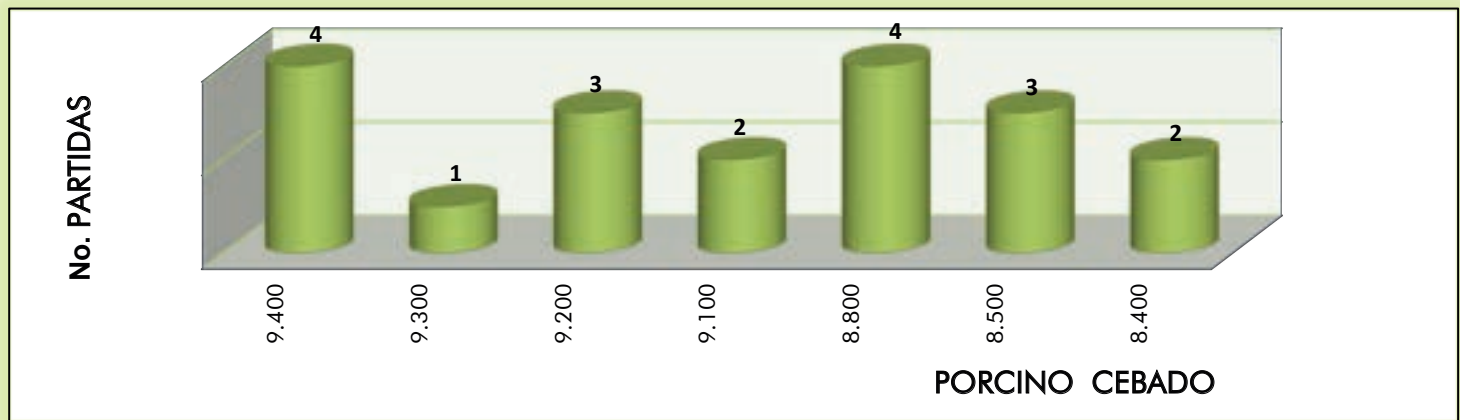
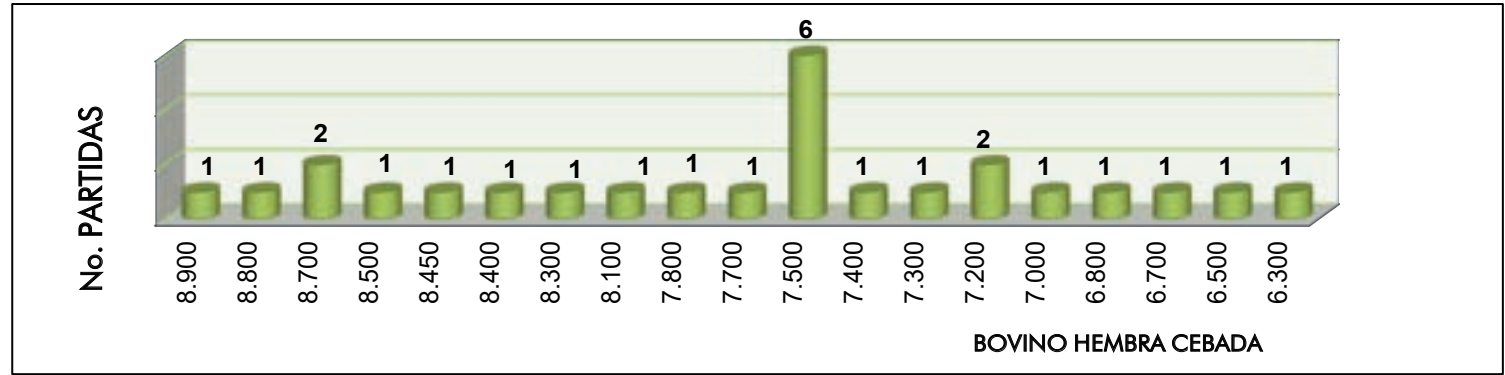
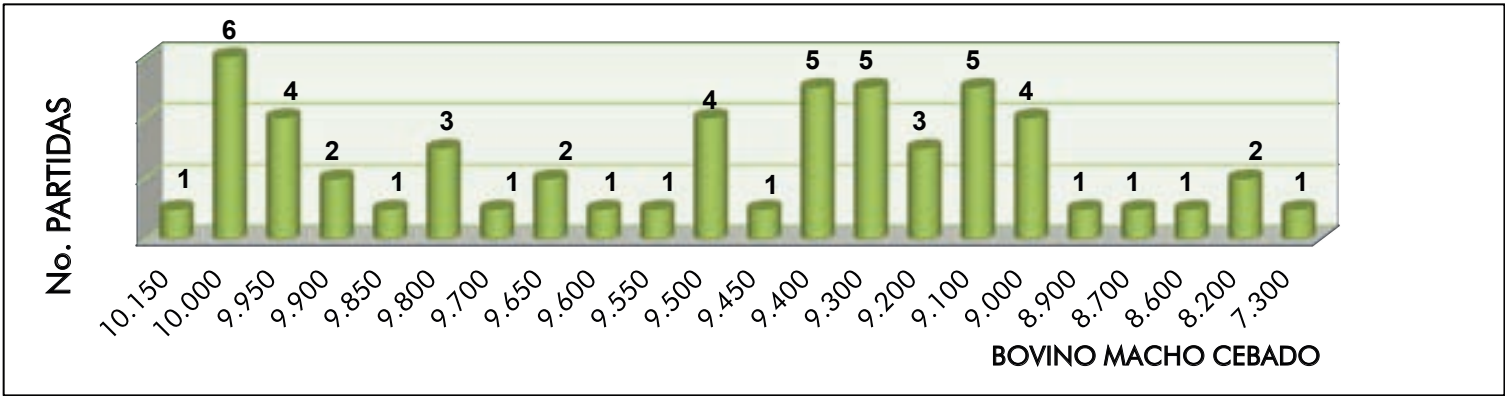

@CENTRALGANADERA

SÍGUENOS COMO:



313 615 6882 - 321 840 0409 - WWW.CENTRALGANADERA.COM

2da TARDE DEL **GTR** EL BRAHMAN ROJO

& Sus Cruces

10 Mayo

FERIA DE GANADOS
DE MEDELLÍN



CRA 64 C #104-2

¡Te Esperamos!

CUPOS DISPONIBLES

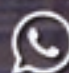
INSCRIPCIONES:

 3136156882 - 3223705010

   @CENTRALGANADERA

WWW.CENTRALGANADERA.COM



\$ubasta

empresarial

28
Febrero

1:00 P.M.

 **Feria de Ganados de Medellín**

 **Inscripciones 313 615 6882 - 322 370 5010**

 **www.centralganadera.com**

Consultar los lotes participantes en nuestro sitio web

