

PRECIOS OFICIALES 2024

BOLETÍN N° 08

19 AL 23 DE FEBRERO

FERIA DE GANADOS DE MEDELLÍN
TRADICIÓN Y PROGRESO



CENTRAL
GANADERA S.A.

BOVINO MACHOS	#:Animales	Máximo	Mínimo	Promedio Po.
Machos Cebados Kg en pie	2.134	9.600	7.400	9.006
Machos de Levante 1 año	238	1.550.000	1.000.000	1.474.874
Machos de Levante 1 1/2años	18	2.250.000	2.250.000	2.250.000
Machos para Ceba 2 años	45	2.750.000	2.750.000	2.750.000
Machos para Ceba 2 1/2 años	0	0	0	0
Machos (Destete)	104	1.250.000	800.000	1.139.231
BOVINO HEMBRA	#:Animales	Máximo	Mínimo	Promedio Po.
Hembras Cebadas Kg. pie	1.151	8.400	7.000	7.908
Hembras de Levante 1 año	55	1.200.000	1.150.000	1.172.727
Hembras de Levante 1 1/2año	25	1.350.000	1.350.000	1.350.000
Hembras de Cría 2 años	0	0	0	0
Hembras de Cría 2 1/2 años	30	2.702.700	1.553.500	2.471.000
Vacas con cria (Ataos)	19	4.743.000	2.743.500	2.989.000
Vacas de Leche	11	5.300.000	4.100.000	4.763.636
Revoltura	7	3.400.000	3.000.000	3.200.000
Bovino Industrial kg en pie	247	6.000	3.250	4.559
PORCINOS	#:Animales	Máximo	Mínimo	Promedio Po.
Cerdos Cebados kg en pie	804	9.000	7.000	8.683
Cerdas Descarte kg en pie	369	5.700	5.000	5.307
Verracos Descarte kg en pie	9	4.800	3.500	4.211
EQUINOS	#:Animales	Máximo	Mínimo	Promedio Po.
Caballar Silla	21	5.500.000	1.100.000	2.645.000
Mular Silla	14	1.700.000	1.200.000	1.466.667
Para Abastos	36	900.000	650.000	785.714
PLANTA DE BENEFICIO				
INGRESO DE FINCA	No. Animales		Total Sacrificio	
Bovinos	2.151		4.286	
Porcinos	14.536		14.607	
TOTAL SEMOVIENTES INGRESADOS A CENTRAL GANADERA 22.401				

PRECIOS OFICIALES 2024

BOLETÍN N° 08

19 AL 23 DE FEBRERO

FERIA DE GANADOS DE MEDELLÍN
TRADICIÓN Y PROGRESO



CENTRAL
GANADERA S.A.

TOTAL INGRESOS CENTRAL GANADERA S.A.

RESUMEN	ENTRADA	Machos Kg. Promedio	452
TOTAL REUNION ACTUAL	22.401	Machos para Otras Plazas	747
TOTAL REUNION ANTERIOR	24.055	Hembras Kg Promedio	407
DIFERENCIA	-1.654	Hembras para Otras Plazas	403
VARIACIÓN FERIA	Volumen %	Precios %	
Bovino Macho	9,8 Incremento	-0,1 Decremento	
Bovino Hembra	-2,2 Decremento	2,5 Incremento	
Porcino Cebado	-0,4 Incremento	-2,5 Decremento	

SUBASTA COMERCIAL N°07 DEL 20 DE FEBRERO DE 2024

CATEGORÍA	NÚMERO	KILAJE	PRECIO PROMEDIO		VALOR	\$ PROME.
	ANIMALES	PROMEDIO	MÁXIMO	MÍNIMO	PROMEDIO	POR KILO
Machos de Levante 1 año	114	144	15.441	6.847	1.240.702	8.616
Machos de Levante 1½ año	33	229	8.941	6.502	1.771.212	7.735
Machos de ceba de 2 años	58	350	8.390	4.745	2.537.879	7.251
Hembras de Levante 1 año	109	141	20.352	4.689	1.249.358	8.861
Hembras de Levante 1.½ añ	54	220	9.514	5.844	1.465.652	6.662
Hembras de Vientre	239	351	12.576	3.950	2.470.930	7.040
Vaca Horra	30	487	10.412	5.444	3.483.930	7.154
Vacas Paridas	19	465	10.200	4.251	2.989.474	6.429
Toros	10	553	8.199	6.400	4.046.415	7.317
Revoltura	8	330	7.643	6.800	1.813.550	5.496
Caballar	5		4.700.000	1.350.000	2.220.000	
Mular	1		3.000.000	3.000.000	3.000.000	
Asnal	1		700.000	700.000		



PRECIOS OFICIALES 2024

BOLETÍN N° 08

19 AL 23 DE FEBRERO

FERIA DE GANADOS DE MEDELLÍN
TRADICIÓN Y PROGRESO



CENTRAL
GANADERA S.A.

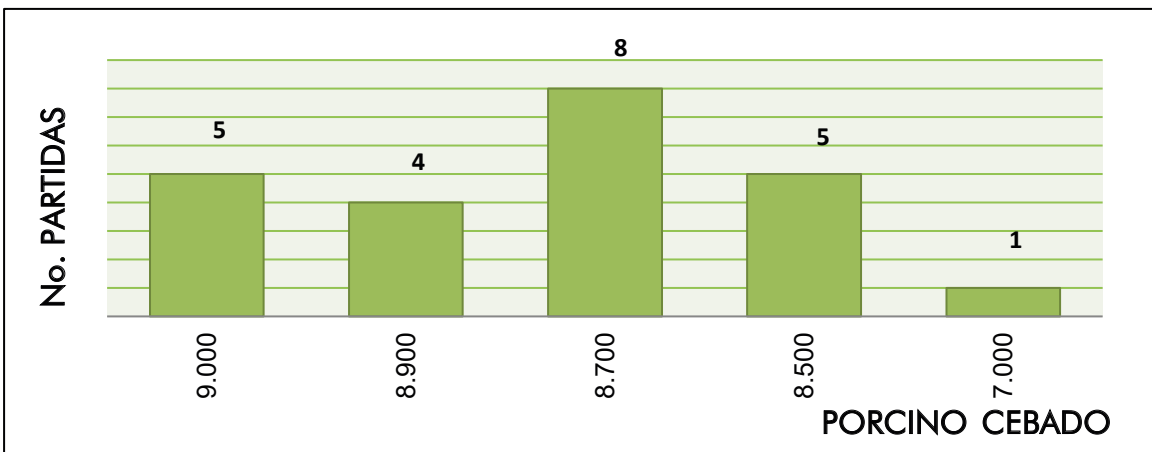
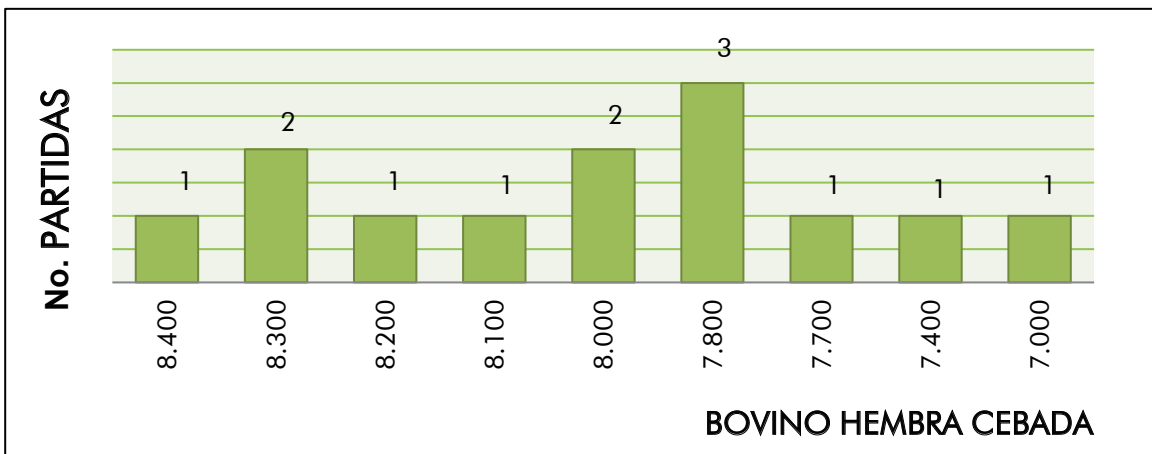
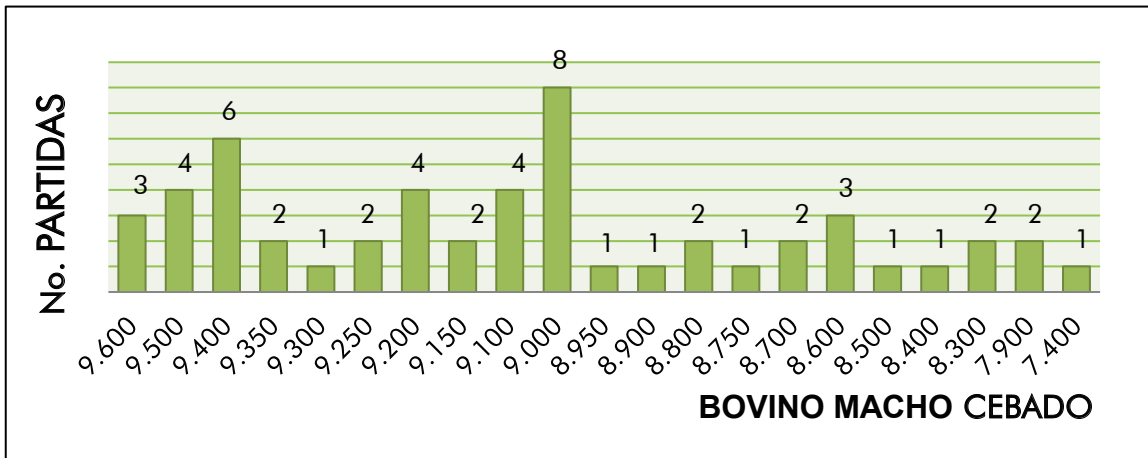



SUBASTA
SEMIPRESENCIAL



27 DE FEBRERO

**FERIA DE GANADOS
DE MEDELLÍN**



@CENTRALGANADERA

**INSCRIPCIONES
ABIERTAS**



3136156882 - 3223705010

www.centralganadera.com



NOS VAMOS DE SUBASTA

28 DE FEBRERO

FALTAN
7
DÍAS

FERIA DE
GANADOS
De Medellín

Sector Subasta
Cra 64C # 104-2



@CENTRALGANADERA

WWW.CENTRALGANADERA.COM



CENTRAL
GANADERA S.A.



CENTRAL
GANADERA S.A.



WWW.CENTRALGANADERA.COM

@CENTRALGANADERA



BIENESTAR ANIMAL:

ALIADO DE LA RENTABILIDAD EN LA PRODUCCIÓN PECUARIA

PONENTE:

DIEGO SUÁREZ

JUEVES

FEBRERO 29,

11:00 A.M.



PERFIL:

- *Médico Veterinario de la UdeA.*
- *Especialista en Ciencia y Tecnología de alimentos de la UNAL.*
- *Maestría en Ciencias Agrarias (C) de la UNAL.*

En vivo en nuestro canal de YouTube

COMPOST

CENTRAL GANADERA



ACONDICIONADOR DE SUELOS

- **MEJORADOR DE SUELOS**, RECOMENDADO PARA TODO TIPO DE CULTIVO Y TERRENOS.
- **APORTA GRAN DIVERSIDAD DE MICROORGANISMOS FAVORABLES AL SUELO.**
- **MEJORA LAS PROPIEDADES FÍSICAS, QUÍMICAS Y APORTA ESTRUCTURA AL SUELO.**

PRESENTACIONES

- **COSTAL DE POLIPROPILENO DE 20 KILOGRAMOS.**
- **COSTAL DE POLIPROPILENO DE 40 KILOGRAMOS.**



REGISTRO ICA 5702
COMPOSTADO SEGÚN LA NORMA NTC 5167

PUEDES REALIZAR SUS PEDIDOS A LOS SIGUIENTES NÚMEROS:

3147780965 - 3112292514



@CENTRALGANADERA WWW.CENTRALGANADERA.COM

