

# BOLETÍN N° 07 DE PRECIOS OFICIALES

13 AL 17 DE FEBRERO DEL 2023



BOVINO MACHOS	#:Animales	Máximo	Mínimo	Promedio Po.
Machos Cebados Kg en pie	2.490	10.100	7.300	9.472
Machos de Levante 1 año	266	2.200.000	1.000.000	1.513.158
Machos de Levante 1 1/2 años	124	1.800.000	1.450.000	1.580.645
Machos para Ceba 2 años	87	2.444.400	1.978.800	7.900
Machos para Ceba 2 1/2 años	0	0	0	0
Machos (Destete)	200	1.600.000	900.000	1.320.000
BOVINO HEMBRA	#:Animales	Máximo	Mínimo	Promedio Po.
Hembras Cebadas Kg. pie	1.191	9.000	5.500	7.832
Hembras de Levante 1 año	140	1.200.000	1.000.000	1.151.429
Hembras de Levante 1 1/2 año	74	2.083.900	1.534.300	2.011.000
Hembras de Cría 2 años	0	0	0	0
Hembras de Cría 2 1/2 años	318	2.691.000	2.208.000	2.476.000
Vacas con cria (Ataos)	24	4.547.790	2.786.634	2.956.250
Vacas de Leche	19	6.200.000	4.800.000	5.494.737
Revoltura	13	3.600.000	1.500.000	2.366.667
Bovino Industrial kg en pie	974	6.200	3.200	4.335
PORCINOS	#:Animales	Máximo	Mínimo	Promedio Po.
Cerdos Cebados kg en pie	409	9.400	8.400	8.861
Cerdas Descarte kg en pie	235	7.100	5.900	6.489
Verracos Descarte kg en pie	20	6.500	3.800	4.930
EQUINOS	#:Animales	Máximo	Mínimo	Promedio Po.
Caballar Silla	17	5.100.000	1.000.000	2.553.846
Mular Silla	11	2.100.000	1.500.000	1.833.333
Para Abastos	28	850.000	700.000	780.000
PLANTA DE BENEFICIO				
INGRESO DE FINCA	No. Animales	Total Sacrificio		
Bovinos	2.180	4.352		
Porcinos	13.578	13.654		
<b>TOTAL SEMOVIENTES INGRESADOS A CENTRAL GANADERA</b>		<b>21.802</b>		

@CENTRALGANADERA

SÍGUENOS COMO:



313 615 6882 - 321 840 0409 - WWW.CENTRALGANADERA.COM

# BOLETÍN N° 07 DE PRECIOS OFICIALES

13 AL 17 DE FEBRERO DEL 2023



TOTAL INGRESOS CENTRAL GANADERA S.A.			
RESUMEN	ENTRADA	Machos Kg. Promedio	
TOTAL REUNION ACTUAL	21.802	Machos para Otras Plazas	
TOTAL REUNION ANTERIOR	22.318	Hembras Kg Promedio	
DIFERENCIA	-516	Hembras para Otras Plazas	
VARIACIÓN FERIA		Volumen %	Precios %
Bovino Macho	56,3	Incremento	6,4 Incremento
Bovino Hembra	-57,4	Decremento	3,7 Incremento
Porcino Cebado	-37,9	Decremento	-0,9 Decremento

SUBASTA COMERCIAL Y ESPECIAL N°06 Y 07 Y DEL 14 Y 15 DE FEBRERO DE 2023						
CATEGORÍAS	NÚMERO	KILAJE	PRECIO PROMEDIO		VALOR	\$ PROME.
	ANIMALES	PROMEDIO	MÁXIMO	MÍNIMO	PROMEDIO	POR KILO
Machos de Levante 1 año	67	114	16.566	5.160	1.198.209	10.511
Machos de Levante 1½ año	45	224	9.420	5.904	1.618.000	7.223
Machos de ceba de 2 años	87	291	24.719	5.273	2.298.373	7.898
Hembras de Levante 1 año	222	143	34.426	3.500	1.516.817	10.607
Hembras de Levante 1.½ año	74	229	14.067	3.700	2.011.573	8.784
Hembras de Vientre	318	345	17.084	3.700	2.576.249	7.467
Vaca Horra	17	496	14.374	6.054	4.438.236	8.948
Vacas Paridas	24	414	10.985	5.731	2.956.250	7.141
Toros	8	454	14.561	7.850	4.967.413	10.941
Revoltura	7	113	8.421	4.500	810.000	7.168
Caballo	2		1.600.000	1.250.000		
Muleto	1		1.200.000	1.200.000		

@CENTRALGANADERA



SÍGUENOS COMO:



313 615 6882 - 321 840 0409 - WWW.CENTRALGANADERA.COM

# BOLETÍN N° 07 DE PRECIOS OFICIALES

13 AL 17 DE FEBRERO DEL 2023

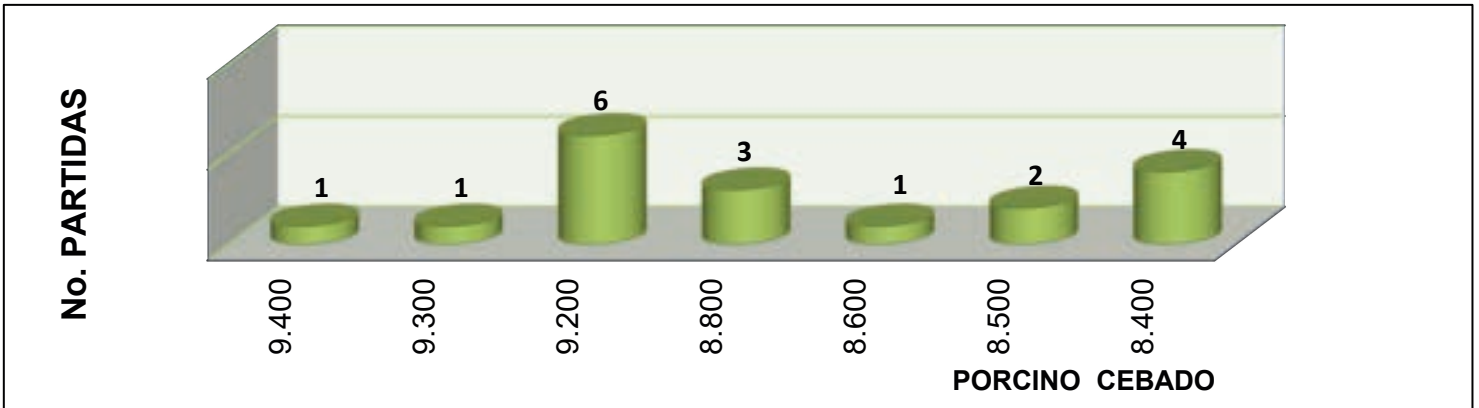
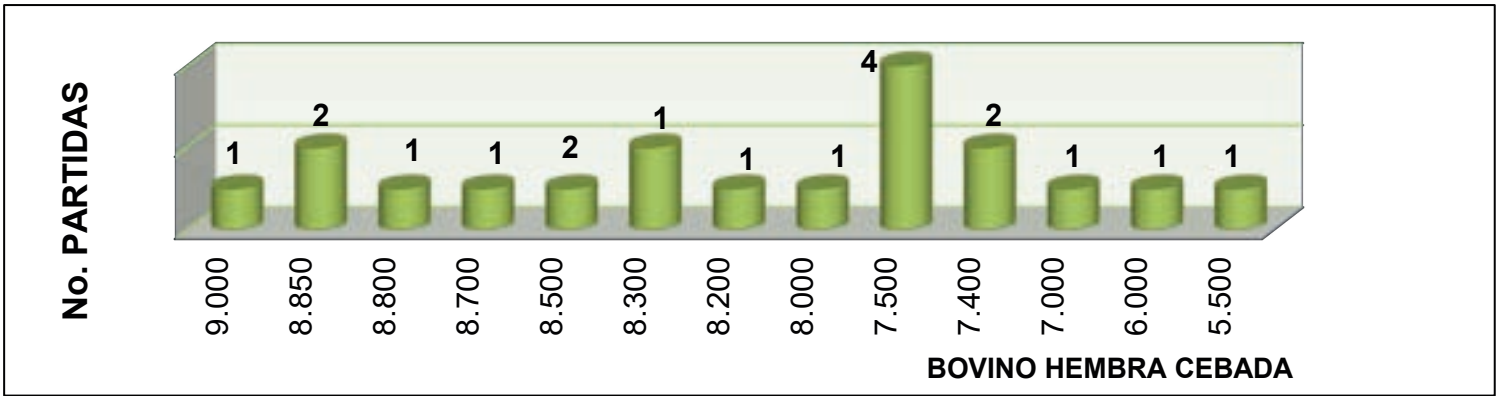
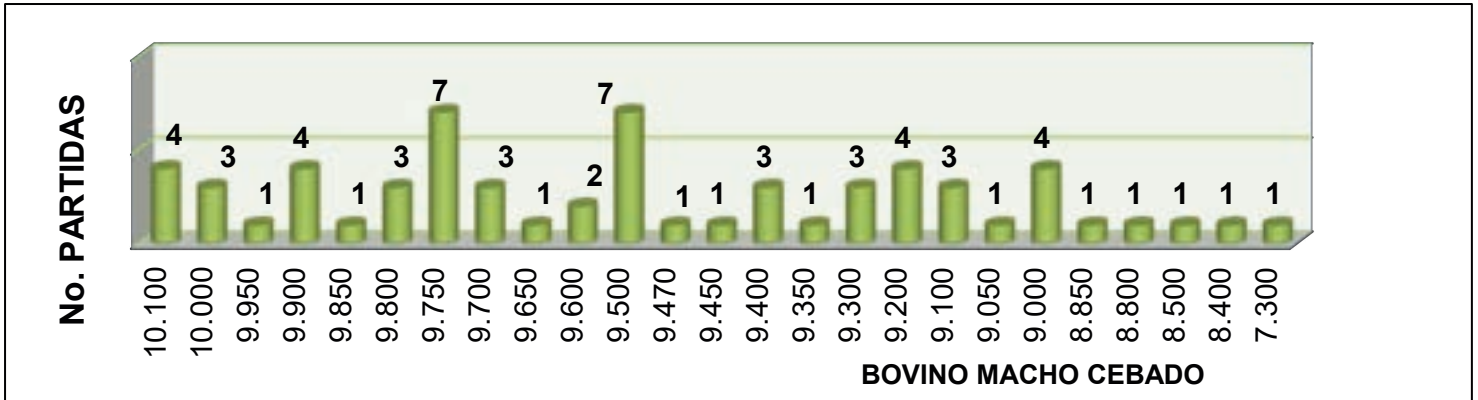

@CENTRALGANADERA

SÍGUENOS COMO:



313 615 6882 - 321 840 0409 - WWW.CENTRALGANADERA.COM

# Subasta

## EMIPRESENCIAL



21  
Febrero

1:00 P.M.

📍 Feria de Ganados de Medellín

📞 Inscripciones 313 615 6882 - 322 370 5010

🌐 [www.centralganadera.com](http://www.centralganadera.com)

Consultar los lotes participantes en nuestro sitio web



CENTRAL  
GANADERA S.A.S.

02

# FEBRERO



DOM	LUN	MAR	MIE	JUE	VIE	SAB
			01	02	03	04
05	06	07	08	09	10	11
12	13	14	15	16	17	18
19	20	21	22	23	24	25
26	27	28				

*"No se trata de lo que ocurre sino de como lo afrontas."*

**TARDE DEL GYR  
Y EL BRAHMAN ROJO**



**SUBASTAS  
TRADICIONALES**



*Gracias*  
por permanecer



@CENTRALGANADERA

WWW.CENTRALGANADERA.COM



CENTRAL  
GANADERA S.A.