

PRECIOS OFICIALES 2024

BOLETÍN N° 07

12 AL 16 DE FEBRERO

FERIA DE GANADOS DE MEDELLÍN
TRADICIÓN Y PROGRESO



CENTRAL
GANADERA S.A.

BOVINO MACHOS	#:Animales	Máximo	Mínimo	Promedio Po.
Machos Cebados Kg en pie	1.944	9.500	7.700	9.011
Machos de Levante 1 año	266	1.700.000	1.400.000	1.553.383
Machos de Levante 1 1/2 años	95	2.150.000	2.100.000	2.136.842
Machos para Ceba 2 años	40	2.650.000	2.650.000	2.650.000
Machos para Ceba 2 1/2 años	0	0	0	0
Machos (Destete)	274	1.520.000	1.200.000	1.330.109

BOVINO HEMBRA	#:Animales	Máximo	Mínimo	Promedio Po.
Hembras Cebadas Kg. pie	1.177	8.400	7.100	7.713
Hembras de Levante 1 año	159	1.400.000	1.050.000	1.226.415
Hembras de Levante 1 1/2 año	26	1.400.000	1.400.000	1.400.000
Hembras de Cría 2 años	0	0	0	0
Hembras de Cría 2 1/2 años	253	2.610.300	1.864.500	2.273.000
Vacas con cria (Ataos)	23	3.965.460	2.623.000	2.791.000
Vacas de Leche	8	4.700.000	4.300.000	4.514.286
Revoltura	17	3.500.000	3.100.000	3.266.667
Bovino Industrial kg en pie	229	5.800	3.400	4.406

PORCINOS	#:Animales	Máximo	Mínimo	Promedio Po.
Cerdos Cebados kg en pie	807	9.300	8.100	8.906
Cerdas Descarte kg en pie	271	6.200	5.200	5.727
Verracos Descarte kg en pie	4	4.900	4.500	4.650

EQUINOS	#:Animales	Máximo	Mínimo	Promedio Po.
Caballar Silla	31	4.300.000	1.100.000	2.306.667
Mular Silla	21	1.800.000	1.300.000	1.566.667
Para Abastos	52	950.000	800.000	875.000

PLANTA DE BENEFICIO

INGRESO DE FINCA	No. Animales	Total Sacrificio
Bovinos	3.228	3.977
Porcinos	14.837	14.837

TOTAL SEMOVIENTES INGRESADOS A CENTRAL GANADERA 24.055

PRECIOS OFICIALES 2024

BOLETÍN N° 07

12 AL 16 DE FEBRERO

FERIA DE GANADOS DE MEDELLÍN
TRADICIÓN Y PROGRESO



CENTRAL
GANADERA S.A.

TOTAL INGRESOS CENTRAL GANADERA S.A.

RESUMEN	ENTRADA	Machos Kg. Promedio	458
TOTAL REUNION ACTUAL	24.055	Machos para Otras Plazas	1.477
TOTAL REUNION ANTERIOR	21.634	Hembras Kg Promedio	410
DIFERENCIA	2.421	Hembras para Otras Plazas	895
VARIACIÓN FERIA		Volumen %	Precios %
Bovino Macho	-24,4	Decremento	1,5 Incremento
Bovino Hembra	13,8	Incremento	2,6 Incremento
Porcino Cebado	9,5	Incremento	-1,0 Decremento

SUBASTA COMERCIAL N°06 DEL 13 DE FEBRERO DE 2024

CATEGORÍAS	NÚMERO	KILAJE	PRECIO PROMEDIO		VALOR	\$ PROME.
	ANIMALES	PROMEDIO	MÁXIMO	MÍNIMO	PROMEDIO	POR KILO
Machos de Levante 1 año	94	133	13.295	5.388	1.062.021	8.012
Machos de Levante 1½ año	54	225	10.341	5.935	1.709.630	7.598
Machos de ceba de 2 años	142	335	8.696	4.225	2.402.942	7.173
Hembras de Levante 1 año	133	146	22.768	4.122	1.174.286	8.043
Hembras de Levante 1.½ año	33	233	7.900	3.500	1.452.803	6.235
Hembras de Vientre	253	339	10.965	3.900	2.273.056	6.705
Vaca Horra	21	479	10.180	5.353	3.049.738	6.367
Vacas Paridas	23	430	9.222	3.984	2.791.304	6.491
Toros	14	516	7.940	6.700	3.773.836	7.314
Revoltura	21	147	9.811	5.333	986.667	6.712
Caballar	4		2.100.000	1.600.000	1.700.000	
Mular	2		1.000.000	780.000	890.000	



PRECIOS OFICIALES 2024

BOLETÍN N° 07

12 AL 16 DE FEBRERO

FERIA DE GANADOS DE MEDELLÍN
TRADICIÓN Y PROGRESO



CENTRAL
GANADERA S.A.

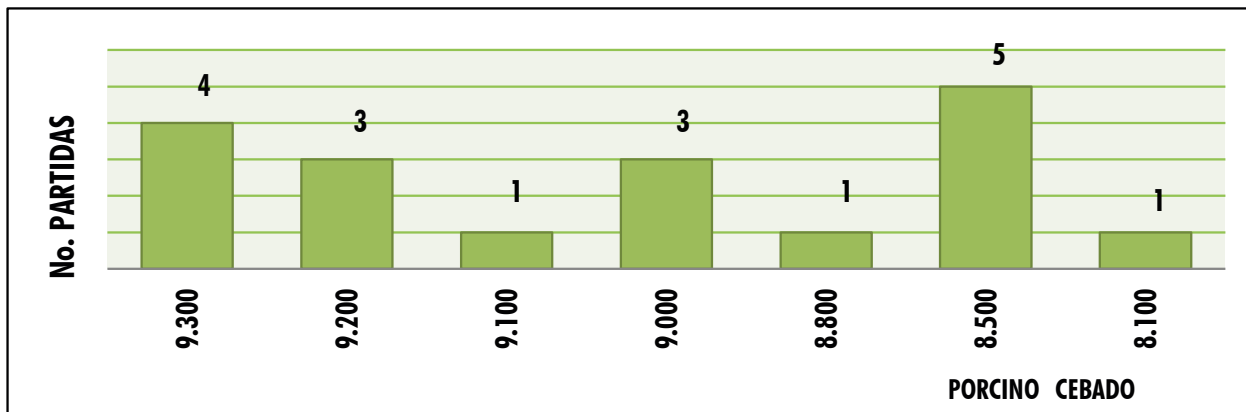
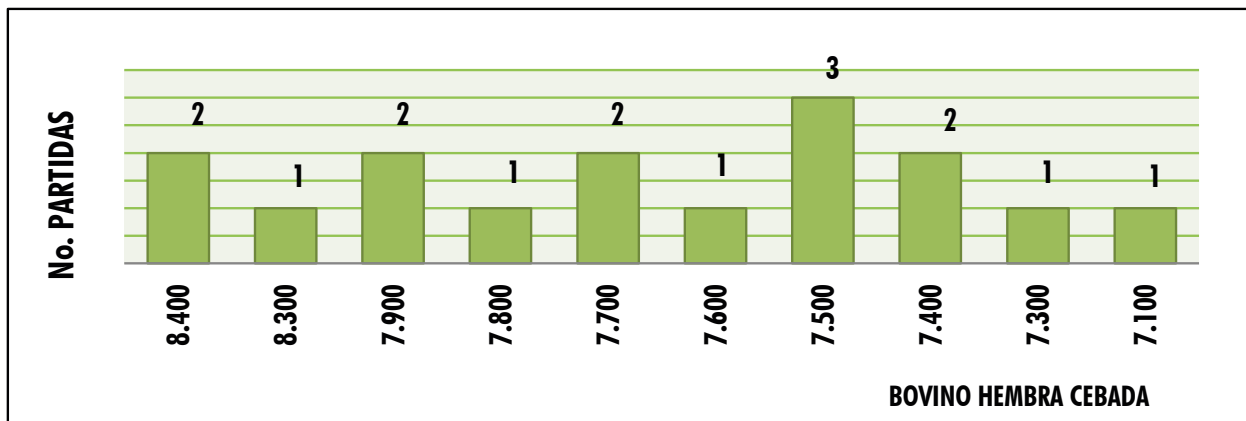
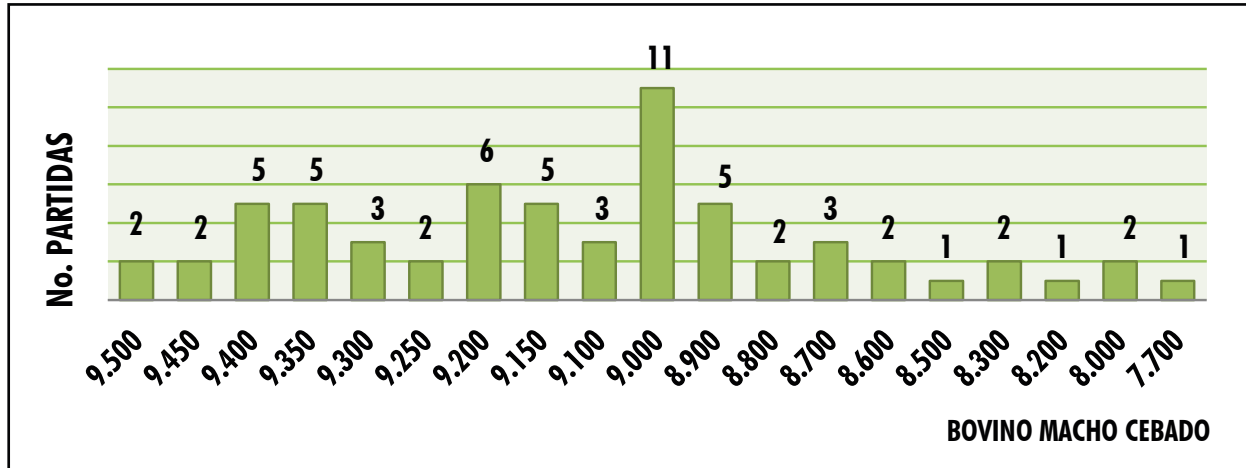

TARDE

Del GYR Y
EL BRAHMÁN ROJO

28

DE FEBRERO



CENTRAL
GANADERA S.A.

FERIA DE GANADOS

De Medellín

Sector Subasta
Cra 64C # 104-2

INSCRIPCIONES



3136156882 - 3223705010

WWW.CENTRALGANADERA.COM





CENTRAL
GANADERA S.A.S.



SUBASTA

SEMPRESENCIAL

20
FEBRERO

**INSCRIPCIONES
ABIERTAS**

**FERIA DE
GANADOS
DE MEDELLÍN**



@CENTRALGANADERA

**Sector
Subasta**



3136156882 - 3223705010



www.centralganadera.com



CENTRAL
GANADERA S.A.



WWW.CENTRALGANADERA.COM

@CENTRALGANADERA



BIENESTAR ANIMAL:

ALIADO DE LA RENTABILIDAD EN LA PRODUCCIÓN PECUARIA

PONENTE:

DIEGO SUÁREZ

JUEVES

FEBRERO 29,

11:00 A.M.



PERFIL:

- *Médico Veterinario de la UdeA,*
- *Especialista en Ciencia y Tecnología de alimentos de la UNAL,*
- *Maestría en Ciencias Agrarias (C) de la UNAL,*

En vivo en nuestro canal de YouTube

COMPOST

CENTRAL GANADERA



ACONDICIONADOR DE SUELOS

- **MEJORADOR DE SUELOS**, RECOMENDADO PARA TODO TIPO DE CULTIVO Y TERRENOS.
- **APORTA GRAN DIVERSIDAD DE MICROORGANISMOS FAVORABLES AL SUELO.**
- **MEJORA LAS PROPIEDADES FÍSICAS, QUÍMICAS Y APORTA ESTRUCTURA AL SUELO.**

PRESENTACIONES

- **COSTAL DE POLIPROPILENO DE 20 KILOGRAMOS.**
- **COSTAL DE POLIPROPILENO DE 40 KILOGRAMOS.**



REGISTRO ICA 5702
COMPOSTADO SEGÚN LA NORMA NTC 5167

PUEDES REALIZAR SUS PEDIDOS A LOS SIGUIENTES NÚMEROS:

3147780965 - 3112292514



@CENTRALGANADERA WWW.CENTRALGANADERA.COM





JORNADA DE FUMIGACIÓN DE VEHICULOS

Transportadores de canales y subproductos

Fecha: Sábado 24 de febrero

Lugar: Patio de maniobras

Horario a confirmar al momento de la inscripción

Inscripciones: 311 229 2514

