

BOLETÍN N° 06 DE PRECIOS OFICIALES

06 AL 10 DE FEBRERO DEL 2023



BOVINO MACHOS	#:Animales	Máximo	Mínimo	Promedio Po.
Machos Cebados Kg en pie	2.799	10.000	7.000	8.906
Machos de Levante 1 año	544	2.200.000	1.100.000	1.427.028
Machos de Levante 1 1/2 años	108	2.500.000	2.000.000	2.407.407
Machos para Ceba 2 años	80	2.700.000	2.700.000	2.700.000
Machos para Ceba 2 1/2 años	0	0	0	0
Machos (Destete)	95	1.150.000	1.150.000	1.150.000
BOVINO HEMBRA	#:Animales	Máximo	Mínimo	Promedio Po.
Hembras Cebadas Kg. pie	1.593	8.700	6.500	7.556
Hembras de Levante 1 año	170	1.200.000	750.000	1.041.176
Hembras de Levante 1 1/2 año	100	2.200.000	2.150.000	2.175.000
Hembras de Cría 2 años	0	0	0	0
Hembras de Cría 2 1/2 años	186	2.490.000	2.124.800	2.284.000
Vacas con cria (Ataos)	43	3.127.000	2.147.560	2.514.000
Vacas de Leche	34	5.800.000	3.800.000	4.772.222
Revoltura	43	3.600.000	2.800.000	3.240.000
Bovino Industrial kg en pie	305	5.700	3.050	4.007
PORCINOS	#:Animales	Máximo	Mínimo	Promedio Po.
Cerdos Cebados kg en pie	-291	9.500	8.500	8.942
Cerdas Descarte kg en pie	281	7.200	6.200	7.010
Verracos Descarte kg en pie	10	6.000	3.800	4.140
EQUINOS	#:Animales	Máximo	Mínimo	Promedio Po.
Caballar Silla	43	6.100.000	1.000.000	2.621.053
Mular Silla	29	2.000.000	1.400.000	1.766.667
Para Abastos	72	800.000	650.000	721.429
PLANTA DE BENEFICIO				
INGRESO DE FINCA	No. Animales		Total Sacrificio	
Bovinos	1.516		4.283	
Porcinos	13.571		13.592	
TOTAL SEMOVIENTES INGRESADOS A CENTRAL GANADERA 22.318				

@CENTRALGANADERA

SÍGUENOS COMO:



313 615 6882 - 321 840 0409 - WWW.CENTRALGANADERA.COM

BOLETÍN N° 06 DE PRECIOS OFICIALES

06 AL 10 DE FEBRERO DEL 2023



TOTAL INGRESOS CENTRAL GANADERA S.A.				
RESUMEN	ENTRADA			
TOTAL REUNION ACTUAL	22.318	Machos Kg. Promedio	437	
TOTAL REUNION ANTERIOR	20.950	Machos para Otras Plazas	1.036	
DIFERENCIA	1.368	Hembras Kg Promedio	394	
VARIACIÓN FERIA	Volumen %	Precios %		
Bovino Macho	17,4	Incremento	-4,1	Decremento
Bovino Hembra	10,5	Incremento	0,9	Incremento
Porcino Cebado	-1,9	Decremento	0,5	Incremento

SUBASTA COMERCIAL N°05 DEL 07 DE FEBRERO DE 2023						
CATEGORÍA	NÚMERO	KILAJE	PRECIO PROMEDIO		VALOR	\$ PROME.
	ANIMALES	PROMEDIO	MÁXIMO	MÍNIMO	PROMEDIO	POR KILO
Machos de Levante 1 año	170	140	9.686	5.333	1.113.295	7.952
Machos de Levante 1½ año	27	220	8.086	5.890	1.715.556	7.798
Machos de ceba de 2 años	91	316	8.896	5.400	2.072.236	6.558
Hembras de Levante 1 año	137	113	12.500	4.236	944.526	8.359
Hembras de Levante 1.½ año	44	224	7.901	4.400	1.379.237	6.157
Hembras de Vientre	186	332	9.082	4.200	2.284.307	6.880
Vaca Horra	24	486	9.713	4.000	3.250.625	6.689
Vacas Paridas	43	424	7.375	5.065	2.513.721	5.929
Toros	2	478	8.489	7.611	3.850.000	8.054
Revoltura	16	108	7.649	4.557	660.000	6.111
Caballar	3		1.900.000	1.250.000		
Mular	3		1.300.000	1.250.000		

@CENTRALGANADERA

SÍGUENOS COMO:



313 615 6882 - 321 840 0409 - WWW.CENTRALGANADERA.COM

BOLETÍN N° 06 DE PRECIOS OFICIALES

06 AL 10 DE FEBRERO DEL 2023

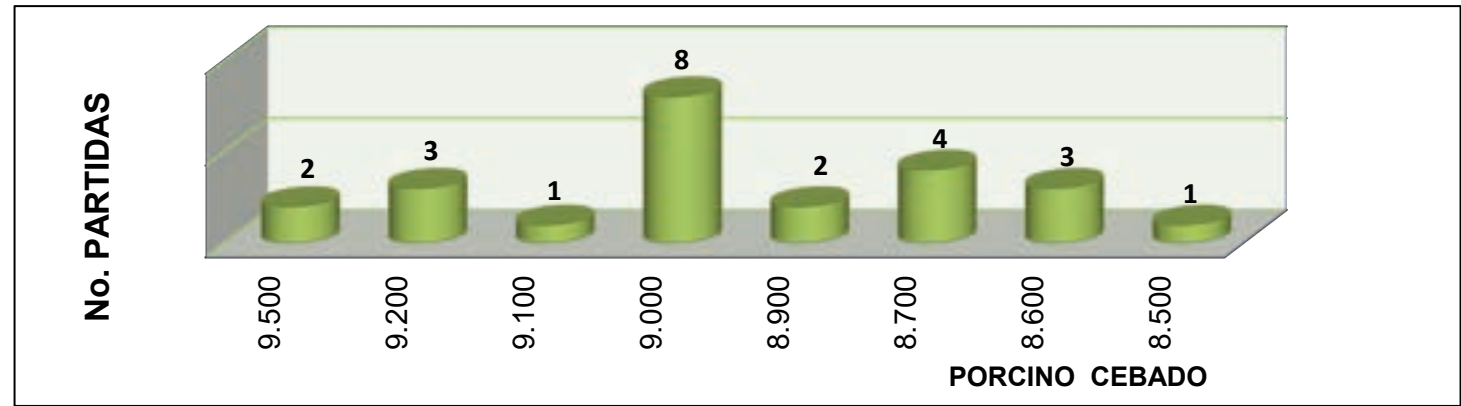
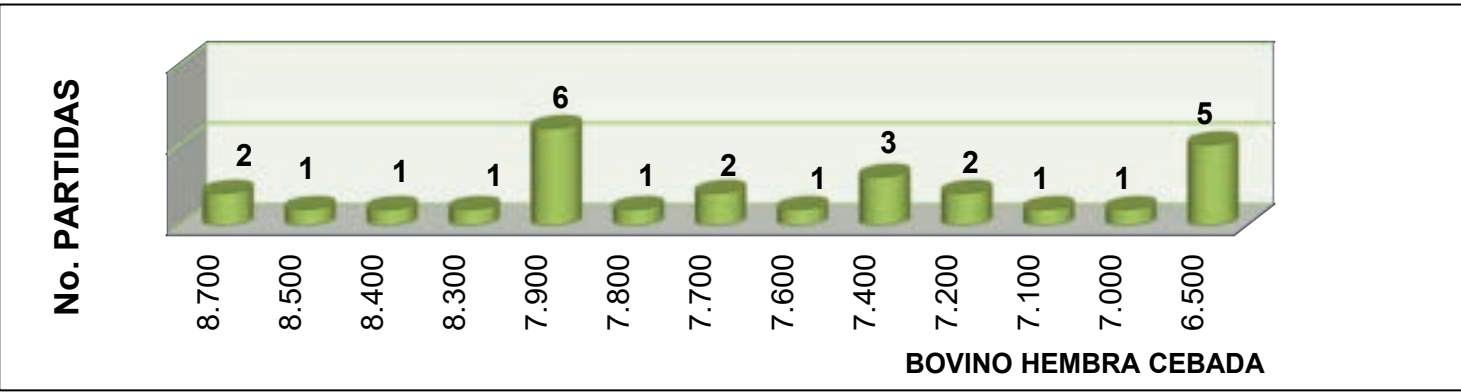
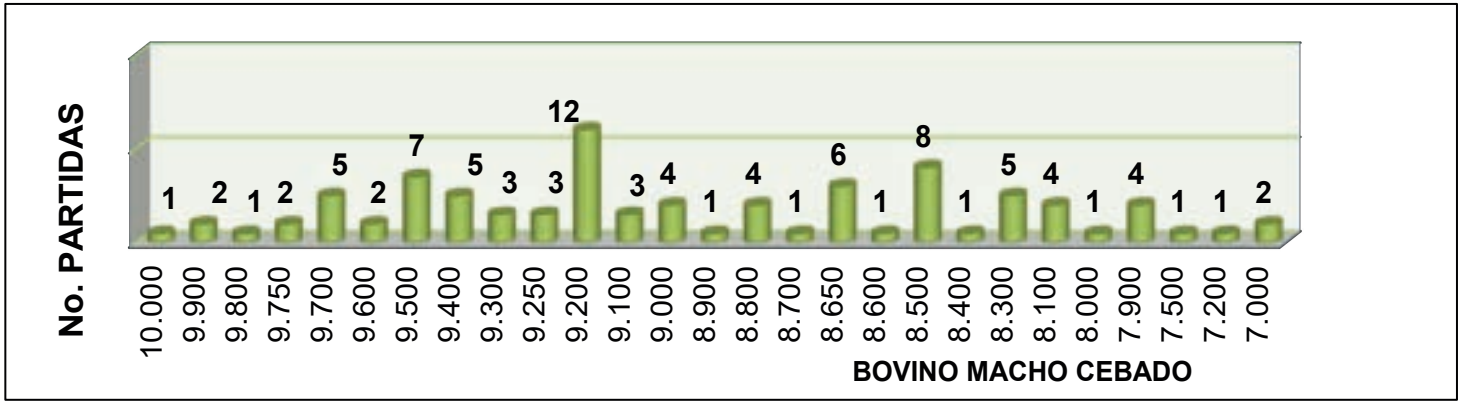
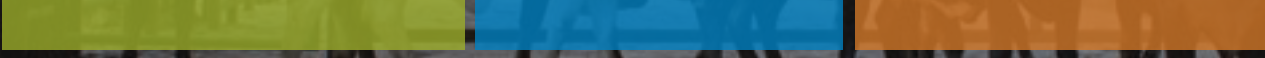

@CENTRALGANADERA

SÍGUENOS COMO:



313 615 6882 - 321 840 0409 - WWW.CENTRALGANADERA.COM

1^{ra}

TARDE DEL **GTR**
EL BRAHMAN ROJO

& Animales puros

15 FEBRERO
MIÉRCOLES

FERIA DE GANADOS
MEDELLÍN

¡TE ESPERAMOS!

CUPOS DISPONIBLES

Más información

 3136156882 - 3223705010



@CENTRALGANADERA

WWW.CENTRALGANADERA.COM



CENTRAL
GANADERA S.A.



Subasta

Semipresencial

14

Febrero

1:00 P.M.



Feria de Ganados de Medellín



Inscripciones 313 615 6882 - 322 370 5010



www.centralganadera.com

Consultar los lotes participantes en nuestro sitio web



CENTRAL
GANADERA S.A.