

PRECIOS OFICIALES 2024 BOLETÍN N° 05

29 DE ENERO AL 2 DE FEBRERO

FERIA DE GANADOS DE MEDELLÍN
TRADICIÓN Y PROGRESO



CENTRAL
GANADERA S.A.

BOVINO MACHOS	#:Animales	Máximo	Mínimo	Promedio Po.
Machos Cebados Kg en pie	2.359	9.400	6.400	8.561
Machos de Levante 1 año	231	1.800.000	1.500.000	1.674.026
Machos de Levante 1 1/2 años	232	2.500.000	2.050.000	2.178.448
Machos para Ceba 2 años	68	2.520.000	2.300.000	2.445.588
Machos para Ceba 2 1/2 años	0	0	0	0
Machos (Destete)	228	1.500.000	1.000.000	1.278.070

BOVINO HEMBRA	#:Animales	Máximo	Mínimo	Promedio Po.
Hembras Cebadas Kg. pie	1.035	8.200	6.000	7.495
Hembras de Levante 1 año	150	1.100.000	1.100.000	1.100.000
Hembras de Levante 1 1/2 años	60	1.400.000	1.400.000	1.400.000
Hembras de Cría 2 años	72	2.527.200	2.028.000	2.137.000
Hembras de Cría 2 1/2 años	0	0	0	0
Vacas con cria (Ataos)	46	3.847.632	2.683.800	3.004.000
Vacas de Leche	10	4.600.000	3.800.000	4.178.571
Revoltura	13	3.400.000	2.900.000	3.133.333
Bovino Industrial kg en pie	190	5.600	3.300	4.313

PORCINOS	#:Animales	Máximo	Mínimo	Promedio Po.
Cerdos Cebados kg en pie	593	9.400	8.500	9.030
Cerdas Descarte kg en pie	322	6.500	5.000	5.980
Verracos Descarte kg en pie	1	5.600	5.600	5.600

EQUINOS	#:Animales	Máximo	Mínimo	Promedio Po.
Caballar Silla	28	4.100.000	1.000.000	1.973.333
Mular Silla	19	1.800.000	1.300.000	1.533.333
Para Abastos	47	900.000	650.000	811.111

PLANTA DE BENEFICIO

INGRESO DE FINCA	No. Animales	Total Sacrificio
Bovinos	1.600	3.874
Porcinos	13.946	13.946

TOTAL SEMOVIENTES INGRESADOS A CENTRAL GANADERA 21.651

PRECIOS OFICIALES 2024

BOLETÍN N° 05

29 DE ENERO AL 2 DE FEBRERO

FERIA DE GANADOS DE MEDELLÍN
TRADICIÓN Y PROGRESO



CENTRAL
GANADERA S.A.

TOTAL INGRESOS CENTRAL GANADERA S.A.

RESUMEN	ENTRADA	Machos Kg. Promedio	458
TOTAL REUNION ACTUAL	21.651	Machos para Otras Plazas	778
TOTAL REUNION ANTERIOR	22.315	Hembras Kg Promedio	406
DIFERENCIA	-664	Hembras para Otras Plazas	342
VARIACIÓN FERIA	Volumen %	Precios %	
Bovino Macho	-15,6 Decremento	-1,7 Decremento	
Bovino Hembra	-12,4 Decremento	4,1 Incremento	
Porcino Cebado	-46,7 Decremento	0,4 Incremento	

SUBASTA COMERCIAL N°4 DEL 30 DE ENERO DE 2024

CATEGORÍAS	NÚMERO	KILAJE	PRECIO PROMEDIO		VALOR	\$ PROME.
	ANIMALES	PROMEDIO	MÁXIMO	MÍNIMO	PROMEDIO	POR KILO
Machos de Levante 1 año	75	142	10.787	5.469	1.039.733	7.322
Machos de Levante 1½ año	43	221	7.837	4.795	1.506.744	6.818
Machos de ceba de 2 años	72	312	8.796	4.200	2.137.378	6.851
Hembras de Levante 1 año	159	150	14.159	6.006	1.176.478	7.843
Hembras de Levante 1.½ año	43	227	11.895	5.066	1.748.837	7.704
Hembras de Vientre	242	355	14.530	4.453	2.458.872	6.926
Vaca Horra	38	468	10.060	4.300	3.321.147	7.096
Vacas Paridas	46	426	9.032	5.300	3.004.348	7.052
Toros	14	515	7.820	6.600	3.638.307	7.065
Revoltura	23	152	8.299	5.032	1.168.696	7.689
Caballar	7		2.200.000	1.000.000	1.400.000	



PRECIOS OFICIALES 2024

BOLETÍN N° 05

29 DE ENERO AL 2 DE FEBRERO

FERIA DE GANADOS DE MEDELLÍN
TRADICIÓN Y PROGRESO



CENTRAL
GANADERA S.A.

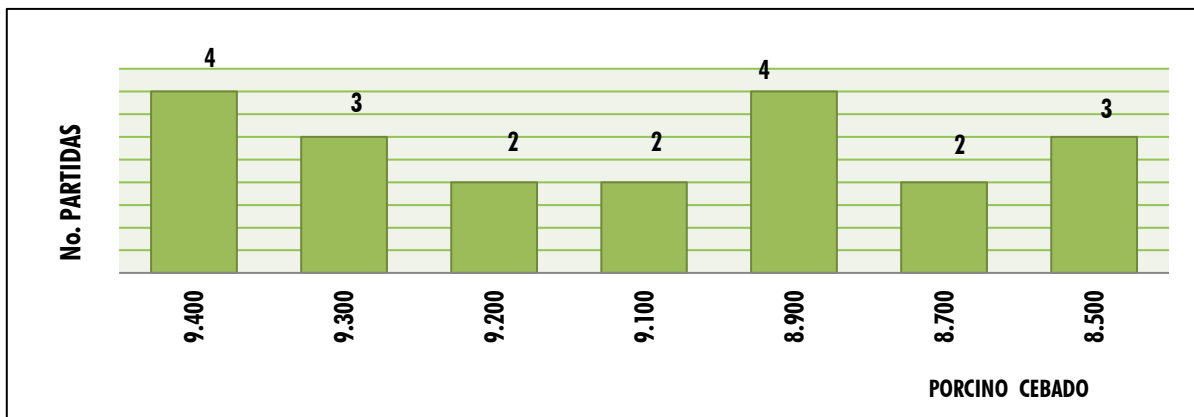
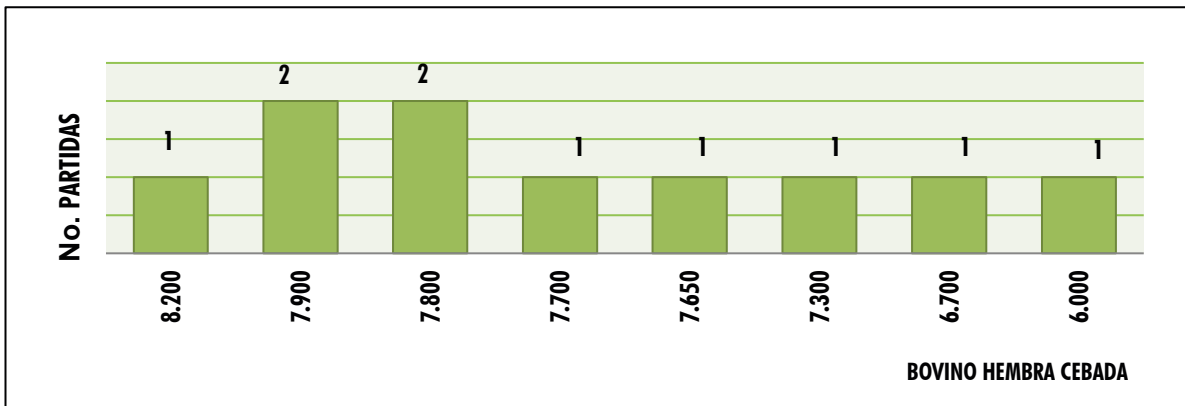
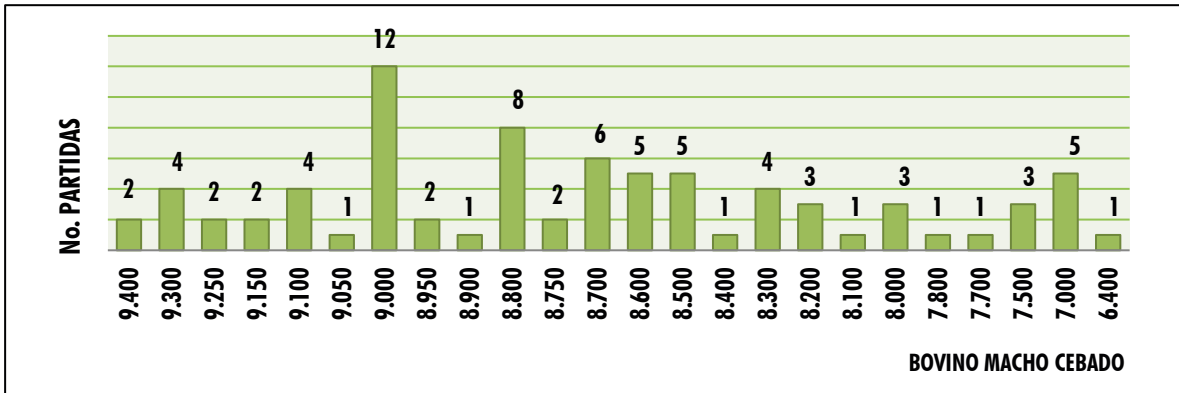

Feria de Ganados de Medellín



CENTRAL GANADERA

"Lo único imposible es aquello que no intentas".

2024 Febrero

DOM	LUN	MAR	MIER	JUE	VIE	SAB
				1	2	3
4	5	6	7	8	9	10
11	12	13	14	15	16	17
18	19	20	21	22	23	24
25	26	27	28	29		

SUBASTAS  SUBASTA ESPECIAL

Más información

313 6156882-322 3705010

TARDE
Del GYR Y
EL BRAHMAN ROJO

FALTA
1
MES

FERIA DE GANADOS

De Medellín

Sector Subasta
Cra 64C # 104-2

❖ **INSCRIPCIONES** ❖



3136156882

3223705010



@CENTRALGANADERA

28

DE FEBRERO



CENTRAL
GANADERA S.A.



WWW.CENTRALGANADERA.COM



SUBASTA

Semipresencial

6

FEBRERO

**INSCRIPCIONES
ABIERTAS**

**FERIA DE
GANADOS
DE MEDELLÍN**

**Sector
Subasta**



CENTRAL
GANADERA S.A.



3136156882
3223705010



@CENTRALGANADERA

