

BOLETÍN N° 04 DE PRECIOS OFICIALES

23 AL 27 DE ENERO 2023



BOVINO MACHOS	#:Animales	Máximo	Mínimo	Promedio Po.
Machos Cebados Kg en pie	2.725	10.000	7.100	9.103
Machos de Levante 1 año	451	2.350.000	1.300.000	1.653.481
Machos de Levante 1 1/2 años	120	2.290.000	2.290.000	2.290.000
Machos para Ceba 2 años	80	2.680.000	2.680.000	2.680.000
Machos para Ceba 2 1/2 años	0	0	0	0
Machos (Destete)	119	1.400.000	1.400.000	1.400.000
BOVINO HEMBRA	#:Animales	Máximo	Mínimo	Promedio Po.
Hembras Cebadas Kg. pie	1.613	8.800	6.100	7.602
Hembras de Levante 1 año	230	2.200.000	1.100.000	1.386.087
Hembras de Levante 1 1/2 año	81	1.500.000	1.500.000	1.500.000
Hembras de Cría 2 años	246	2.632.000	1.974.000	2.071.000
Hembras de Cría 2 1/2 años	0	0	0	0
Vacas con cria (Ataos)	13	3.905.712	2.783.808	2.815.000
Vacas de Leche	17	5.800.000	3.500.000	4.862.500
Revoltura	30	3.200.000	1.500.000	2.514.286
Bovino Industrial kg en pie	315	5.900	3.000	4.080
PORCINOS	#:Animales	Máximo	Mínimo	Promedio Po.
Cerdos Cebados kg en pie	633	9.500	9.000	9.152
Cerdas Descarte kg en pie	464	7.400	6.200	6.950
Verracos Descarte kg en pie	18	6.800	3.700	5.289
EQUINOS	#:Animales	Máximo	Mínimo	Promedio Po.
Caballar Silla	40	6.500.000	1.000.000	2.652.632
Mular Silla	27	1.900.000	1.200.000	1.575.000
Para Abastos	67	750.000	600.000	678.571
PLANTA DE BENEFICIO				
INGRESO DE FINCA	No. Animales		Total Sacrificio	
Bovinos	1.463		4.022	
Porcinos	13.514		13.549	
TOTAL SEMOVIENTES INGRESADOS A CENTRAL GANADERA 22.490				

@CENTRALGANADERA



313 615 6882 - 321 840 0409 - WWW.CENTRALGANADERA.COM

SÍGUENOS COMO:

BOLETÍN N° 04 DE PRECIOS OFICIALES

23 AL 27 DE ENERO 2023



TOTAL INGRESOS CENTRAL GANADERA S.A.				
RESUMEN	ENTRADA	Machos Kg. Promedio		432
TOTAL REUNION ACTUAL	22.490	Machos para Otras Plazas		1.117
TOTAL REUNION ANTERIOR	21.819	Hembras Kg Promedio		394
DIFERENCIA	671	Hembras para Otras Plazas		661
VARIACIÓN FERIA	Volumen %	Precios %		
Bovino Macho	19,7	Incremento	-2,8	Decremento
Bovino Hembra	4,1	Incremento	1,1	Incremento
Porcino Cebado	-20,7	Decremento	-2,7	Decremento

SUBASTA COMERCIAL N°03 DEL 24 DE ENERO DE 2023						
CATEGORÍA	NÚMERO	KILAJE	PRECIO PROMEDIO		VALOR	\$ PROME.
	ANIMALES	PROMEDIO	MÁXIMO	MÍNIMO	PROMEDIO	POR KILO
Machos de Levante 1 año	132	150	9.942	3.077	1.160.834	7.739
Machos de Levante 1½ año	91	211	9.134	6.175	1.867.253	8.850
Machos de ceba de 2 años	187	298	8.550	4.600	2.107.060	7.071
Hembras de Levante 1 año	116	154	17.857	3.871	1.036.269	6.729
Hembras de Levante 1.½ año	54	224	7.630	3.781	1.393.713	6.222
Hembras de Vientre	246	329	11.111	2.700	2.071.177	6.295
Vaca Horra	4	519	7.411	5.400	3.350.350	6.455
Vacas Paridas	13	432	9.041	4.444	2.815.385	6.517
Toros	12	572	8.517	6.984	4.342.500	7.592
Revoltura	13	116	8.400	4.141	804.616	6.936
Muleto	1		1.150.000			
Potro	1		650.000			
Potranca	1		750.000			
Atao Equino	2		1.260.000	950.000		

@CENTRALGANADERA

SÍGUENOS COMO:



313 615 6882 - 321 840 0409 - WWW.CENTRALGANADERA.COM

BOLETÍN N° 04 DE PRECIOS OFICIALES

23 AL 27 DE ENERO 2023



No. PARTIDAS

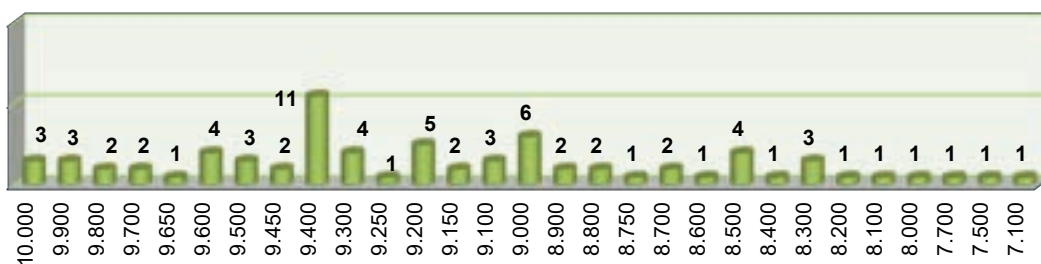

BOVINO MACHO CEBADO

No. PARTIDAS

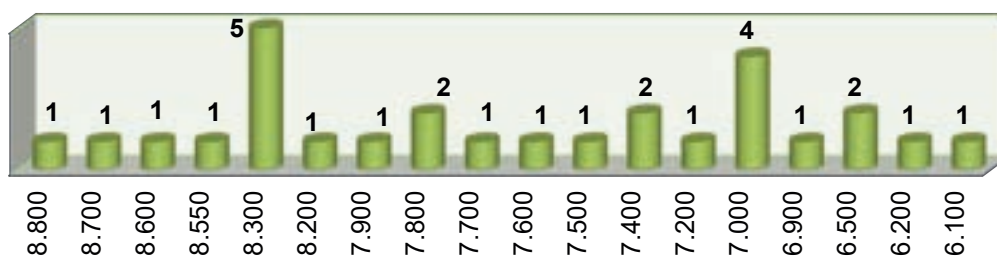

BOVINO HEMBRA CEBADA

No. PARTIDAS

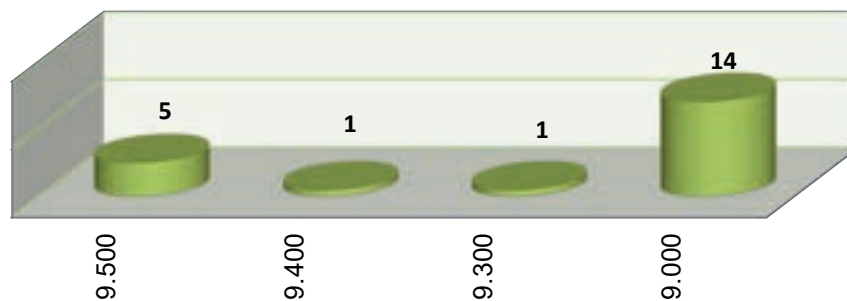

PORCINO CEBADO

@CENTRALGANADERA

SÍGUENOS COMO:



313 615 6882 - 321 840 0409 - WWW.CENTRALGANADERA.COM

02

FEBRERO

DOM	LUN	MAR	MIE	JUE	VIE	SAB
			01	02	03	04
05	06	07	08	09	10	11
12	13	14	15	16	17	18
19	20	21	22	23	24	25
26	27	28				

*"No se trata de lo que ocurre sino de
cómo lo afrontas."*

**TARDE DEL GYR
Y EL BRAHMAN ROJO**



**SUBASTAS
TRADICIONALES**

SUBASTA

Semipresencial

31 Enero
Martes

1:00 P.M.

 **Feria de Ganados de Medellín**
 **Inscripciones 313 615 6882 - 322 370 5010**

 **www.centralganadera.com**

Consultar los lotes participantes en nuestro sitio web



1^{ra}

TARDE DEL **GTR**
EL BRAHMAN ROJO

& Animales puros

¡TE ESPERAMOS!

EL PRÓXIMO

15

FEBRERO

MIÉRCOLES - 1:00 P.M.

CUPOS DISPONIBLES

Más información

 3136156882 - 3223705010



@CENTRALGANADERA

WWW.CENTRALGANADERA.COM



CENTRAL
GANADERA S.A.