

# BOLETÍN N° 02 DE PRECIOS OFICIALES

09 AL 13 DE ENERO 2023



BOVINO MACHOS	#:Animales	Máximo	Mínimo	Promedio Po.
Machos Cebados Kg en pie	2.542	10.100	7.500	9.324
Machos de Levante 1 año	240	2.200.000	1.480.000	1.966.042
Machos de Levante 1 1/2años	198	2.400.000	1.950.000	2.250.000
Machos para Ceba 2 años	52	2.550.000	2.500.000	2.538.462
Machos para Ceba 2 1/2 años	0	0	0	0
Machos (Destete)	156	1.200.000	1.150.000	1.193.590
BOVINO HEMBRA	#:Animales	Máximo	Mínimo	Promedio Po.
Hembras Cebadas Kg. pie	1.370	9.200	5.500	7.421
Hembras de Levante 1 año	68	1.500.000	1.000.000	1.294.118
Hembras de Levante 1 1/2año	26	1.750.000	1.750.000	1.750.000
Hembras de Cría 2 años	0	0	0	0
Hembras de Cría 2 1/2 años	0	0	0	0
Vacas con cria (Ataos)	8	5.500.000	4.800.000	5.187.500
Vacas de Leche	70	4.800.000	4.300.000	4.583.333
Revoltura	47	3.600.000	2.800.000	3.228.571
Bovino Industrial kg en pie	235	6.200	3.400	4.376
PORCINOS	#:Animales	Máximo	Mínimo	Promedio Po.
Cerdos Cebados kg en pie	905	9.600	8.800	9.139
Cerdas Descarte kg en pie	25	7.200	6.000	6.664
Verracos Descarte kg en pie	6	6.700	3.800	5.067
EQUINOS	#:Animales	Máximo	Mínimo	Promedio Po.
Caballar Silla	28	5.500.000	1.100.000	2.250.000
Mular Silla	19	2.200.000	1.400.000	1.800.000
Para Abastos	47	850.000	700.000	787.500
PLANTA DE BENEFICIO				
INGRESO DE FINCA	No. Animales	Total Sacrificio		
Bovinos	1.253	3.639		
Porcinos	12.363	12.422		
TOTAL SEMOVIENTES INGRESADOS A CENTRAL GANADERA 19.691				

@CENTRALGANADERA



SÍGUENOS COMO:



313 615 6882 - 321 840 0409 - WWW.CENTRALGANADERA.COM

# BOLETÍN N° 02 DE PRECIOS OFICIALES

09 AL 13 DE ENERO 2023



TOTAL INGRESOS CENTRAL GANADERA S.A.				
RESUMEN	ENTRADA	Machos Kg. Promedio		444
TOTAL REUNION ACTUAL	19.691	Machos para Otras Plazas		991
TOTAL REUNION ANTERIOR	17.375	Hembras Kg Promedio		388
DIFERENCIA	2.316	Hembras para Otras Plazas		534
VARIACIÓN FERIA	Volumen %	Precios %		
Bovino Macho	3,6	Incremento	-4,2	Decremento
Bovino Hembra	17,8	Incremento	-5,7	Decremento
Porcino Cebado	18,6	Incremento	-0,7	Decremento

SUBASTA COMERCIAL N°01 DEL 10 DE ENERO DE 2023						
CATEGORÍAS	NÚMERO	KILAJE	PRECIO PROMEDIO		VALOR	\$ PROME.
	ANIMALES	PROMEDIO	MÁXIMO	MÍNIMO	PROMEDIO	POR KILO
Machos de Levante 1 año	39	156	8.725	3.867	1.084.872	6.954
Machos de Levante 1½ año	28	207	7.984	5.819	1.604.734	7.752
Machos de ceba de 2 años	43	281	8.224	6.089	2.082.577	7.411
Hembras de Levante 1 año	45	148	18.898	4.960	1.123.112	7.589
Hembras de Levante 1.½ año	18	212	8.019	4.741	1.485.556	7.007
Hembras de Vientre	66	340	12.431	3.600	2.581.220	7.592
Vaca Horra	5	480	10.153	5.738	3.710.000	7.729
Vacas Paridas	29	403	10.230	3.865	2.541.264	6.306
Toros	1	527	8.634	8.634	4.500.000	8.539
Revoltura	12	173	1.530.000	340.000	1.010.000	5.838
Caballo	1		1.200.000			

@CENTRALGANADERA

SÍGUENOS COMO:



313 615 6882 - 321 840 0409 - WWW.CENTRALGANADERA.COM

# BOLETÍN N° 02 DE PRECIOS OFICIALES

09 AL 13 DE ENERO 2023



No. PARTIDAS

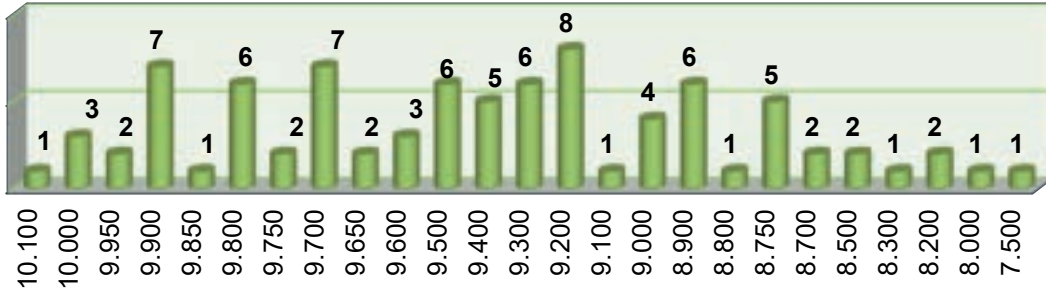

BOVINO MACHO CEBADO

No. PARTIDAS

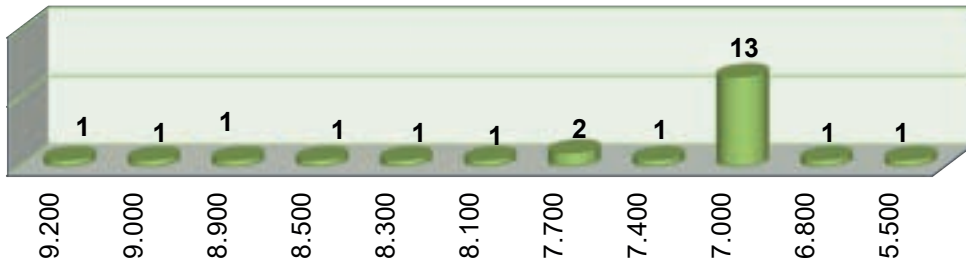

BOVINO HEMBRA CEBADA

No. PARTIDAS

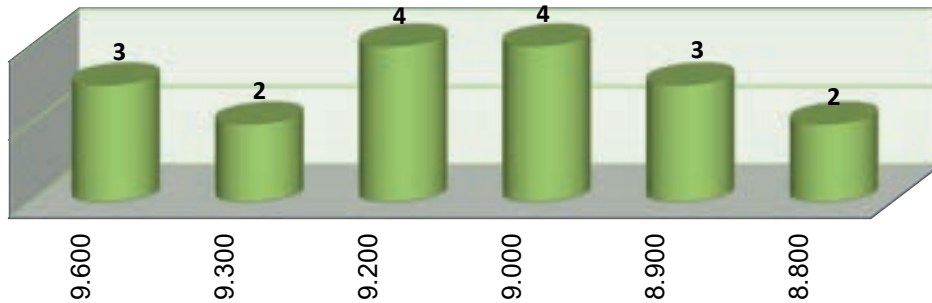

PORCINO CEBADO

@CENTRALGANADERA

SÍGUENOS COMO:



313 615 6882 - 321 840 0409 - WWW.CENTRALGANADERA.COM

# 01 ENERO

DOM	LUN	MAR	MIE	JUE	VIE	SAB
01	02	03	04	05	06	07
08	09	10	11	12	13	14
15	16	17	18	19	20	21
22	23	24	25	26	27	28
29	30	31				

*"Lo unico imposible es aquello que no intentas."*

FESTIVO REYES  
MAGOS

SUBASTAS  
TRADICIONALES

# Subasta

*Semipresencial*

MARTES **17** ENERO

1:00 P.M.

 Feria de Ganados de Medellín

 Inscripciones 313 615 6882 - 322 370 5010

 [www.centralganadera.com](http://www.centralganadera.com)

Consultar los lotes participantes en nuestro sitio web



1<sup>ra</sup>

TARDE DEL **GTR**  
EL BRAHMAN ROJO

& *Animales puros*

EL PRÓXIMO  
MIÉRCOLES

**15**  
FEBRERO

1:00 P.M.

**¡TE ESPERAMOS!**

**CUPOS DISPONIBLES**

Más información

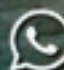
 3136156882 - 3223705010



@CENTRALGANADERA

WWW.CENTRALGANADERA.COM



CENTRAL  
GANADERA S.A.